

# Mlada, a z obilico problemov

Krajevna skupnost Na jami je bila ustanovljena pred dobrimi tremi leti, novembra 1980, tako da ji sedaj teče zadnje leto prvega mandata. Njena prva značilnost je gosta naseljenost. Za jama 3000 krajanov, po dograditvi soseske Stara cerkev se bo število povečalo še za 1000. Če odštejemo del Šišenskega hriba, bo na tako majhni površini to najgosteje naseljena KS v Sloveniji. Druga značilnost je obilica nerešenih problemov, tako da človek kar ne ve, kje bi začel naštevati.

Pomudimo se najprej pri samih prostorih za potrebe KS. Ti so v stari stavbi, zato so stroški vzdrževanja zelo visoki, velikost prostorov ne zadostuje potrebam in čeprav so prostori last družbenopolitične skupnosti in v upravljanju občinske komunalne skupnosti, mora KS zanje plačevati najemnino. Objekt je bil sprva predviden za rušenje, na njegovem mestu bi moral biti mostovž in igrišče za potrebe VVZ. Giposs je krajevni skupnosti dobronamerno ponudil odkup novih poslovnih prostorov v novozgrajeni soseski Stara cerkev, a so prostori premajhni, prav tako je bila previsoka cena proračuna. Po novelaciji zazidalnega načrta je bilo sklenjeno, da objekta ne bodo rušili, ker bodo otroci lahko zahajali v Tivolij in na Šišenski hrib, ki sta v neposredni bližini. Rušenje je torej nepotrebno in nestabilizacijsko. Svet KS je izvršnemu svetu občine zato predlagal, naj sredstva, namenjena za rušenje objekta, v celoti porabijo za njegovo adaptacijo in naj objekt v celoti dajo v upravljanje KS. Tako bi bile v celoti pokrite potrebe po prostorih za redno dejavnost KS, DPO, skupnosti stanovalcev in drugih dejavnosti. Pomembno je še to, da je stroške adaptacije, ki so za polovico nižji od nabavne cene novih prostorov, mogoče pokriti brez posegov v občinski proračun, saj so v ceni komunalnih storitev na kvadratni meter površine zajeta tudi sredstva za rušenje objekta.

Star trn v peti krajanov je tudi dotrajana stavba na Vodnikovi 42, kjer ima prostore Helidon. Dim, ki ga povzroča proizvodnja plošč, zelo moti in čeprav so dimnike povišali, da se ne kadi prav v stanovanja, to težav ni bistveno odpravilo. Sklep za rušenje je bil že davno predlagan, sredstva so bila zagotovljena, a kljub naporom organov KS, Komunalne skupnosti in delno IS občine, Založba Obzorja Maribor še vedno ni zagotovila drugih prostorov.

»Nekaj krivde za to gotovo nosi prejšnji občinski izvršni svet, saj ni pokazal dovolj interesa za odpravo težav. Na srečo sedanja struktura kaže več razumevanja, trudi se, da bi problem rešili po željah krajanov,« pravi predsednik IS KS Na jami Milan Keržan.

Stalno je navzoč problem financiranja, saj na območju KS ni delovnih organizacij, le nekaj poslovnih enot, ki pa na splošno za skupno delo kažejo precej razumevanja. Slabo so razvite storitvene dejavnosti in založenost z vsakodnevnimi potrošniškimi predmeti — posebno nezadostna je preskrba z zelenjavo. Delno bodo te pomanjkljivosti odpadle z dograditvijo soseske, saj bo velik del njenih prostorov namenjen poslovnim dejavnostim. Na žalost pa se bosta z dograditvijo zaostrišla dva druga problema: povečala se bo neurejenost prometnega režima, prav tako ne bo dovolj parkirišč, saj jih že sedaj občutno primanjkuje.

Eden izmed problemov je gotovo Delovna skupnost, ki je bila ustanovljena na začetku letošnjega leta, financira pa jo KS.

Milan Keržan pravi: »Že pri pripravi osnutka za njeno ustanovitev smo poudarili, da ima skupnost smisel le, če bodo delavci KS prek nje dobili večjo strokovno podporo, če bo delo postalo boljše, kvalitetnejše. Za zdaj nobena od zahtev ni uresničena, le večje stroške imamo.«

Delegatski sistem ne deluje najbolje, ker delegati menijo, da s svojimi stališči in predlogi premalo prodrejo, vedno imajo tudi težave z gradivom. Zelo pa je razvita hišna samouprava, saj so v vseh 19 skupnostih stanovalcev ustanovljeni hišni odbori SZDL.

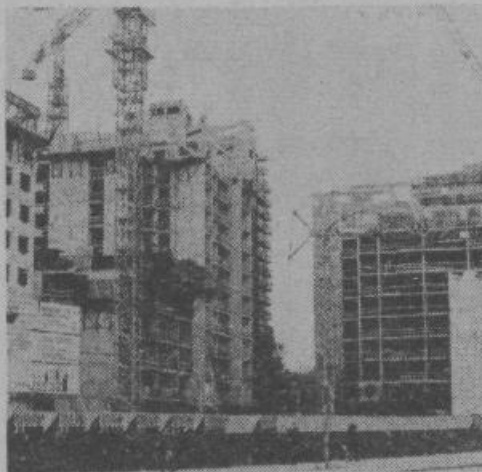

Temu velja vsekakor pohvala, saj je Na jami edina KS v Ljubljani, kjer je ta sistem dela tako dobro zaži-

vel. Zelo pestro je razvit sistem informiranja, saj to poleg običajnih poti poteka še preko javnih občil — radia in časopisa. Družbenopolitične organizacije so izredno aktivne, izjema je le mladinska organizacija, čemur pa delno botrujejo slabo urejene prostorske razmere.

23. julija KS Na jami slavi svoj praznik. Po mnogih laskavih pohvalah za pripravo in izvedbo lanske letošnje prireditve so se krajanji zopet z vso vneto lotili dela. Čeprav na območju KS ni nobene osnovne šole, bodo v programu poleg drugih udeležencev sodelovali učenci kar z dveh: z OŠ Riharda Jakopiča in OŠ Zvonka Runka, oder pa bo brezplačno postavil Giposs. Prizorišče bo na travnati površini pod staro skakalnico. Ta prostor sedaj v celoti upravlja KS, osnutki načrtov za ureditev (amfiteater, prostor za šport, kulturne prireditve itd.) so že pripravljene, zemljiška dela pa bo Giposs zaradi finančnih problemov KS opravil zastoj. Krajanji bodo tako dobili večnamensko zeleno površino, uporabljali pa jo bodo lahko tudi interesi iz drugih krajevnih skupnosti in občin.

Sonja Nered

## Ubrano petje



Odbor za vokalno glasbo pri zvezi kulturnih organizacij Ljubljana-Šiška je pripravil dva koncerta odraslih pevskih zborov, ki sta odlično uspela. V Sori in Bukovci se je številnim poslušalcem predstavilo 15 zborov s po štirimi pesmimi.

## VETERINARSKI ZAVOD LJUBLJANA LJUBLJANA — POLJE ODDELEK ZA ZDRAVSTVENO VARSTVO ŽIVALI Dežurna lista za junij-julij 1984

telefon dopoldan:  
482-912  
484-292

	POPOLDANSKO DEŽURSTVO ŠIŠKA (od 14. do 21. ure)	NOČNO DEŽURSTVO (od 21. do 7. ure)
2. 6. do 9. 6.	ŠPENKO FRANCE	OBERSTAR ANDREJ
9. 6. do 16. 6.	TOMŠIČ JOŽE	CIGOJ ZVONE
16. 6. do 23. 6.	BRIŠKI FRANCE	ZAJC JANEZ
23. 6. do 30. 6.	JERŠE BOGDAN	ŠTRUS JOŽE
30. 6. do 7. 7.	ŠPENKO FRANCE	ŠPENKO FRANCE

Celodnevno in nočno dežurstvo ob nedeljah in praznikih opravlja veterinar, ki v občini opravlja popoldansko dežurstvo v delovnih dneh.

### TELEFONSKE ŠTEVILKE VETERINARJEV V ČASU DEŽURSTVA:

CIGOJ ZVONE	344-307	ŠPENKO FRANCE	627-198
JERŠE BOGDAN	262-076	ŠTRUS JOŽE	772-402
OBERSTAR ANDREJ	647-127	TOMŠIČ JOŽE	59-494
ZAJC JANEZ	483-311	BRIŠKI FRANCE	570-043