AMERIKANSKI SLOVENEC.

List za slovenski narod v Ameriki in glasilo K. S. K. Jednote.

8. številka. Joliet, Illinois, 5. februarja leta 1904. Letnik XIII

VOJNA NA VZHODU BLIZU VZBRUHA.

Rusko brodovje in vojaštvo na odhodu iz Port Artura "neznano" kam.

Japonci se zbirajo ob Koreji.

Port Artur, via Chefoo, 4. febr., 1:02 dop. (vzhodni čas).—Rusko brodovje je zapustilo Port Artur.

Port Artur, via Chefoo, 4 febr.—Štirje polki in tri baterije zapuščajo Port Artur za v soseščino Yalureke. Dva vlaka odhajata vsak dan, napolnjena z vojaki in potno robo. Štirje polki, razun trdnjavskega topništva, imajo ostati v PortArturu. Vse vojne ladije so danes zapustile pristanišče in so sedaj zasidrane z dvajsetimi torpedovkami izven luke. Razburjenosti ni nikake. Visoki častniki pravijo, da je ekspedicija samo varnostna naprava.

Pravijo, da je general Ma z neko armado severno od Shan Has Kwan, da napade Ruse od strani; a ruski častniki trde, da se je možno z dvema polkoma obraniti vseh kitajskih napadov od juga.

Neka ameriška tvrdka je dobila pogodbo, da napravi obširne barake naraznih mestih v Mandžuriji daleč od železnice.

Japonsko izkrcanje na Koreji se vsak dan pričakuje, a Rusi so prepričani, da bodo to lahko zabranili, ker imajo boljše torpedovke.

Pravijo, da nameravajo amurski kozaki napasti Hokkaido (Yeczo) via Saghantien.

Petrograd, 3. febr.—Združeno časopisje je poluradno obvščeno, da se ruski odgovor ne odpošlje pred 5. februarjem.

Tokio, Japan, 3. febr.—Napetje je doseglo najvišjo stopinjo. Predsednik tajnega soveta, marki Ito, je bil ponoči in enkrat podnevu klican z dežele k cesarju. Najvišji uradniki se neprestano posvetujejo in so sila nevoljni nad rusko obotavljalno politiko.

Neuradna brzojavka poroča: Ruski odgovor pomenja vojno.

London, 3. febr. — Reuterjeva brzajavna pisarna je prejela brzojavko, da je carjev namestnik Aleksijev pooblaščen, če zahtevajo okoliščine, takoj napovedati vojno in na svojo odgovornost pričeti sovražljivosti. Brzojavka dostavlja, da se takoj pričakuje carjev razglas, ki proglasi vojno, ako bi Japoniji ne ugajale pogodbe, ki so v ruskem odgovoru. Rusija je v odgovoru govorila zadnjo besedo.

Nemški most do Adrije.

Berolin, 4. febr. — Nemški jezik v avstrijsko-ogrski armadi je očividno "posvečen pogubi". Kot iz Dunaja brzojavljajo, so se pri vseh posadkah v Lvovu, Krakovu, Tarnovu in Jaroslavu uvedli poljski učni kurzi za častnike. Ne samo to. V polkih s samo nemški govorečim moštvom se morajo častniki učiti kakega slovanskega jezika. Vsled teh naredb je avstrijsko nemštvo razkačeno nad cesarjem.

Banka za častnike.

Dunaj, 4. febr. — General knez Wrede je ustanovil v Budimpešti banko, katere glavni delničar je cesar Franc Jožef. Banka bo posojala častnikom denar, ki se ima vrniti tekom desetih ali dvajsetih let. Zavod se je ustanovil v zabrambo, da se rešijo častniki oderuških pijavk.

Zoper ameriško meso.

Dunaj, 2. febr. — Minister za poljedeljstvo je izdal ukaz, ki prepoveduje uvoz mesa iz Argentinije, in 40 vagonov istega, ki se ga jutri tu pričakuje, se mora pošiljateljem vrniti. Vlada trdi, da so zdravstveni oziri vzrok, a drugi mislijo, da je ugodila agrarnim interesom, ker so agrarci (poljedelci) in kmečka društva vložila ugovor proti uvozu prekomorskega mesa. Prepoved ima biti samo začasna, ker hočejo najprej preiskati razmere, pod katerimi se je uvažalo meso iz Argentinije, a pravijo, da se ne bo dala tako kmalu dovolitev za uvoz.

Katoliki v nevarnosti.

Rim, 30. jan.—Škof Mutel, apostolski vikar na Koreji, je sporočil Vatikanu, da biva 10,000 rimskih katoličanov na Koreji, ki so vsled rusko-japonskega razpora v veliki nevarnosti. Škof se sklicuje na dejstvo, da je njegov prednik trpel 15 let v ječi, ker ni našel obrambe.

Macedonci vstajajo.

Rim, 4. febr. — Boris Sarafov, vodja macedonskih vstašev, brzojavlja nekemu visokostoječemu znancu izza njegovega bivanja v Rimu, da so Macedonci ogorčeni nad dejstvom, kako Turčija uvaja avstrijsko-ruske reforme. Prepričani so, da nimajo od teh prav ničesar pričakovati, zato si hočejo pomagati sami z novim splošnim vstankom brž ko mogoče.

Sredec (Sofija), 4. febr. — Načelniki macedonske vstaške organizacije so razposlali okrožnice po Balkanu, s katerimi pozivajo rajo in njene prijatelje na boj za svobodo ali smrt. Vstaške voditelje so zlasti ohrabrile besede, ki jih je izrekel britanski tajnik zunanjih zadev, lord Lansdowne, proti Balfouru, češ, Anglija mora na pomoč Macedoncem proti turškemu barbarstvu.

Glava sv. Janeza Krst.

Rim, 31. jan. — Po odredbi sv. očeta se je glava, ali pravše, črepinja sv. Janeza Krstitelja, katero so pred mnogo stoletji grški menihi prinesli v Rim in ki se je do l. 1870 hranila v cerkvi St. Silverto, zopet v tej cerkvi dejala k počitku. Ko so l. 1870 Italijani nameravali zasesti Rim, glavno mesto tedanje cerkvene države, je papež Pij IX., ki se je bal za onečaščenje cerkva in samostanov po italijanskih vojakih, dal svetinjo prenest v Vatikan, kjer je bila odtlej shranjena v prekrasni, iz srebra in kristala izdelani urni ali žari.

Nemci v Afriki.

Berolin, 3. febr.—Dne. 28. jan. se je bila strašna bitka med hrabro, malo nemško četo in sovražkikom, ki je štel na tisoče. Boj je trajal šest ur in končal z osvojitvijo po naskoku glavnega sovražnega taborišča, ki je bilo na Kaiser Wilhelmgori, nakar se je sovražnik razkropil. Divjaki so razdejali vse nemške farme in železniške postaje. Usmrčenih in večinoma okrnjenih je 44 naseljencev, 26 vojakov in kacih 50 druzih(?).

Mlini zaprti.

Minneapolis, Minn., 1. febr. — Vseh 20 mlinov v tukajšnjem mestu je ustavilo delovanje, ker nimajo baje pšenice, a ljudje mislijo, da se v nekoliko dneh z delom spet prične. Železnice imajo obilico z žitom naloženih vozov, a jih ne morejo dovesti blizu, pravijo.

Hiter parnik.

New York, 29. jan.—Brzoparnik "Deutschland" je dospel včeraj ob 8. uri 40 min. v Neapolj (Italija). Ladija je napravila vožnjo iz New Yorka v Neapolj v 7 dneh, 16 urah in 4 minutah. Drugi parniki so rabili doslej za to vožnjo kacih 10 dni.

Cesarjev brat.

Dunaj, 1. febr.—Dnevnik "Zeit" pravi, da se raznaša glas, da je telesno in duševno stanje nadvojvode Ludvik Viktorja, brata cesarjevega, nezadovoljivo, in da so mu zdravniki svetovali, naj si privošči mir. Nadvojvoda je odpotoval v Meran na Tirolsko in njegova krasna palača ob Ring-cesti se bo zaprla.

SILNI ZAMETI PO ŽELEZNICAH.

V Indiani vlaki in potniki pod snegom zakopani vsepovsod.

V Michiganu farme v stiski.

Indianapolis, 3. febr. — Danes je bilo treba skoraj na vsaki železnici v državi Indiana iskati vlakov, zakopanih v globoke zamete. Cele armade železniških uslužbencev, v spremstvu z mogočnimi snežnimi orali, so šle na pomoč mnogoterim "ujetnikom". V mnogih slučajih so bili vlaki zadržavani po več ur, predno je došla pomoč, in potniki so sila trpeli. Že izza dolgo let ni bila država v taki zadregi. Ko je toplomer kazal 4 stopinje pod ničlo, morali so potniki na nekem vlaku Lake Erie & Western-železnice prebiti 9 ur v velikem zametu pri Miami. Oslepljajoč vihar je zabranjeval vsak poskus iskati rešitve, in dokler ni dospel pomožni vlak s snežnim oralom na lice mesta, se niti vedelo ni o zametenem vlaku. Petdeset mož in čvetero hlaponov je konečno osvobodilo vlak.

Trije osebni vlaki na Vandalia-železnici so zdrdrali v globok zamet blizu postaje Cutler. Pet lokomotiv je bilo odposlanih na pomoč, a nikakor niso mogle prodreti zameta.

Čez več ur se je šele posrečilo vlake osvoboditi. Eden je bil odpravljen v Frankfort, kjer se je skrbelo za potnike, a ostala dva sta bila vlečena severno.

Po vseh železniških tirih vladajo iste razmere. Zameti višji nego vrhi vlakov so vsepovsod na črtah.

Stiske v Michiganu.

Detroit, 3. febr. — Dasi nareja polsto vrtečih se snežnih oral pot skozi zamete, ki so distrikt Thumb odrezali od sveta, vendar se je bati, da povzročita mraz in glad bridko smrt marsikateremu izmed 100,000 oseb po mestih, selih in farmah od Port Huron severno do Saginaw Bay. Pomoč mora priti po železnicah. Te delujejo noč in dan, da odpro svoje črte, a oledeneli snežni zameti delo strašno ovirajo. Živeža ne primanjkuje po večjih občinah, pač pa silno kuriva. Bati se je, da je položaj po seliščih in oddaljenih farmah resen, ker ni mogel noben vlak doseči teh krajev že več dni. V Sanilac Center je premog pošel, a lesa ni možno dobiti. V Deckersville nimajo olja za svetilke in morajo hoditi spat s solncem. Tudi nimajo premoga ni lesa in moka jim je pošla pred nekaj dnevi. Takisto v Niles.

Iz distrikta Thumb poročajo, da so zameti od 6 do 10 čevljev visoki, in farme zakopane. Farmarji ne morejo v mesta, in iz mest ne pomoč na farme. Iz južnega in zapadnega Michigana dohajajo ista poročila, z neznatnimi razlikami. Muskegon, Benton Harbor, Durand, Port Huron, Harbor Beach, Ann Harbor in Jackson — to so nekatera mesta, zakopana v zametih.

Snežni viharji v New York.

Oswego, N. Y., 3. febr. — Najhujši letošnji metež v zvezi s silovitimi viharji je bil tu danes. Osebni vlak iz mesta Syrakuse, ki bi imel dospeti sinoči ob 10. uri, je došel šele davi ob 8. uri, ker je bil med Phoenix in Fultonom zameten. Na Rome, Watertown & Ogdensburg-železnici niso dospeli vlaki niti od zapada niti od vzhoda in vse železnice so ustavile odhod vlakov.

Vojna na Istmusu.

Panama, 3. febr. — V Colon je dospela verodostojna vest, da so Colombijani napadli neko indijansko selišče na brežini San Blas, več milj vstran od Cape Tiburona. Vojaki so dospeli v čolnih (canoes) in pregnali Indijance, ko so parkrat ustrelili, usmrtili in ranili več izmed njih, nakar so zasedli njih bivališča.

Hanna nevarno bolan.

Washington, 3. febr. — Senator Hanna iz Ohio je danes zopet obolel jako nevarno, in vsa družina je vznemirjena, ki je hitro poslala po domačega zdravnika. V zadnjih sedmih letih je imel senator tri napade vsled pritiska krvi. Tekom teh napadov mu okrajci udov omrznejo, kri sili v glavo in napravi senatorja nezavestnim, a največja nevarnost je, da mu poči kaka krvna žila.

Panamski kanal.

Washington, 3. febr. — Ratifikacija ali pritrditev pogodbe glede panamskega kanala pred koncem tega meseca je sedanji program v senatu. Boj o pogodbi je dejansko končan. Bil se je zlasti radi tega, da bi predsednika očrnili križem Zdr. držav pred volitvami. No, predsednik Roosevelt bo imel že tekom dveh tednov težko nalogo, da imenuje komisijo, ki bo skrbela za pripravo in napravo panamskega kanala.

Stric Sam brez strahu.

Washington, 3. febr.—Pomorski department ne pričakuje nikacih neprijetnosti od neznatnih vojaških čet colombijskih, ki so vdrle v Panamo in taborijo v Cape Tiburon. Ostro bodo Američani pazili nanje in dokler ne bodo povzročile zmešnjav ali se ne približale kanalskemu pasu, se jim ne bo nič zgodilo. A pomorski častniki bodo skušali, da seznanijo Colombijane z ameriškim programom.

Kongres.

Washington, 3. febr. — Senat je dovolil komisiji svetovne razstave v St. Louisu željeno posojilo v znesku $4,600,000, po daljši razpravi. Nekateri senatorji so dvomili, da se kdaj vrne kak dolar od posojila, češ, samo zato se gre, da se pomore bankrotni družbi iz stiske; dočim so drugi rekli, primerjajoč St. Louis s Chicago, da bo razstava gmotno uspešna.

Žeja jih umorila.

Salt Lake City, Utah, 1. febr. — Pri poskusu, prepotovati puščavo med Moapo in Los Vegas v Nevadi, je tekom zadnjih 2 do 3 tednov storilo smrt kacih 20 do 30 oseb. Podlegli so popolnemu pomanjkanju pitne vode. Bili so to večinoma pustolovci, ki so nastopili dolgo pot, ne da bi se preje preskrbeli s potrebno zalogo vode. Več mrtvih trupel je bilo popolnoma nagih, iz česar sklepajo, da so nesrečneži od žeje zblazneli ter brez cilja in smotra blodili.

Milijonar Butler.

Fulton, Mo., 1. febr. — Tu se je pričela pravda proti Col. Ed. Butlerju, milijonarju in politiku v St. Louisu, ki je obtožen, da je v zvezi z uvedbo nekega novega načina razsvetljave podkupil 19 članov od "House of Delegates" v St. Louisu. Obtoženec je dal svojo pravdo preložiti iz St. Louisa semkaj.

Pretijo s štrajkom.

Indianapolis, 4. febr. — Dne 15. t. m. bo tu shod operatorskih in premogarskih zastopnikov, da se pobotajo glede plačilne lestvice. Operatorji hočejo, da se uvede ona izza l. 1902, kar bi pomenjalo zmanjšanje plače za 12 odstotkov. Zastopniki premogarjev, med njimi Mitchell, so pa izjavili, da hočejo pobijati vsakatero zmanjšanje, in če treba, tudi s štrajkom, pred katerim bi se predlanski skril, ker bi delo ustavili vsi premogarji po rovih mehkega premoga.

MAGNAT MORGAN ZAPUSTI AMERIKO.

Kralj vseh svetovnih bankirjev, znani ustanovitelj trustov, končal "business".

Pojde iskat sreče na Angleško.

New York, 1. febr.—J. Pierpont Morgan, kralj ameriških finančnikov, je zapustil podjetniške skrbi in bo odslej užival večer svojega življenja na Angleškem.

Ta vest vzbuja splošno pozornost na dveh zemskih celinah, dasi se je že pred letom in več šepetalo, da namerava kralj iz "Wall street"-a zapustiti pozorišče svojih triumfov.

Morgan, ta čarovnik, ki je spravil na noge več industrijalnih korporacij, nego vsi železniški predsedniki skupaj, je sklenil svojo podjetniško karijero, vsaj kar se tiče Združ. držav.

Morgan, glava in načelnik kombinacijske ali sestavne dobe v ameriškem finančnem gospodarstvu, glavni zastopnik trustovske politike glede železnic in industrije, je vrgel svoj plašč na mlajše rame.

Amerika je napravila Morgana bogatega čez mero vseh lakomnih sanj, Anglija ga morda napravi srečnega.

Tekom zadnjih dvanajst mesecev je Morganovo zvezdo zasenčevala marsikaka nezgoda. Tako n. pr. mu se je ponesrečil ladjedelni trust, in še marsikaj druzega. Vendar bo spomin njegovih prejšnjih zmagodobitij še dolgo trajal v "Wall street"-u.

J. P. Morgan je bil na vrhuncu svoje podjetniške sreče razglašen, da ima večjo moč nego ruski car, in več upliva nego predsednik Združ. držav.

Nadzoroval je več denarja, blizu $2,000,000,000, nego je zlata na vsem svetu.

Za svet so ga vpraševali cesarji in kralji glede finančnih zadev v njihovih deželah.

Pravijo, da je dandanes največji pokrovitelj lepih umetnosti. V verske in dobrotvorne svrhe daje milijone.

Njegovo osebno premoženje cenijo na $150,000,000, a nihče ne ve nič gotovega.

Predno je stopil Morgan na moderno finančno pozorišče, so evropski Rothschildi lahko prednjačili pred vsemi tekmovalci kot nadzorovatelji kapitala.

Morgan, na vrhuncu svojih uspehov, je postavil Rothschilde na drugo mesto v svetovnih denarnih tržiščih.

Nadzoroval je več kapitala nego kdorkoli na zemlji.

Morgan je imel prvi glas v nadzorovanju lastnin v vrednosti $6,488,500,000—več bogastva, nego je bilo kdaj preje v rokah enega moža. Ta znesek je večji za nad $1,000,000,000, nego vsi letni dohodki triinštiridesetih glavnih narodov na svetu. Vežji je za skoro $2,000,000,000, nego vse zlato kovano zlato na svetu, kovano in nekovano. Večji za skoro $6,000,000,000, nego kovano zlato in zlati certifikati v zakladnici Zdr. držav, in znesek (550,000,000) v tej zakladnici je sedaj brezprimeren.

Mr. Morgan je bil načelnik velicega prevoznega trusta s 16 parniškimi črtami in 44 železniškimi sestavi, s 300 največjimi parniki in 30,000 osebnimi in tovornimi vlaki.

On je edini človek na svetu, ki ga je neka angleška družba zavarovala za $20,000,000. Ista družba je zavarovala rajno kraljico Viktorijo za samo $2,000,000.

Ni dolgo tega, kar je v New Yorku znano, da je bila navada Morganova, dati vsako leto dva ali tri milijone v roke škofu Potter za dobrodelne namene.

Sedaj odide Morgan na Angleško in njegov "business" tukaj, seveda v manjši meri, prevzame njegov sin z istim imenom.

Delavske novičice.

— Devetsto tiskarjev v Bostonu in okolici je zaštrajkalo, ker so delodajalci zavrnili novo plačilno lestvico.

— Iz Philadelphije poročajo, da je v Midvale-jeklarni (Steel Works) stopilo v veljavo splošno znižanje plač, od 5 do 35c na dan. Prizadetih je 3,500 delavcev. Nakopičeni delavski trg in nadizdelovanje sta navedena kot vzroka.

— Uposlenci v Cambria-jeklarni v Johnstown, Pa., so obveščeni, da se bodo plače dne 15. febr. spremenile na podlagi, ki se ima določiti po dogovoru med vsakim od 10,000 mož in načelnikom departmenta, kjer kdo dela.

— Iz Huntingtona, W. Va., brzojavljajo, da je 10odstotno znižanje premogarskih plač po vseh Pocahontas in Flat Top premogovnikih postalo veljavno, ne da bi se pokazali znaki o štrajku.

— Najvišje sodišče v Jefferson City, Mo., je odločilo, da je osemurna postava za rudarje delajoče pod zemljo ustavna.

— John Mitchell, predsednik od "United Mine Workers of America", je zadnjič odklonil zvišanje svoje letne plače od $3000 na $5000.

Viharna vožnja.

New York, 4. febr. — Parnik "Kaiser Wilhelm der Grosse" je semkaj dospel. Kmalu, ko je ladija zapustila Cherbourg, je nastal silen vihar, da so se valovi kopičili visoko kothiše in z mogočnim parnikom igrali kot z žogo. V petek ponoči je vihar še bolj zdivjal, a v soboto se spremenil v pravi pravcati orkan. Kapitan se ni ganil s svojega mesta in potniki so bili vobče mirni in na vse pripravljeni.

Krono Brezmadežni.

Rim, 31. jan.—Krona iz čistega zlata, opremljena z demanti in druzimi dragimi kameni, se izdeluje za kip sv. Device Marije v stolni cerkvi sv. Petra. Kronanje se ima vršiti ob jubileju Brezmadežnega spočetja v mesecu decembru. Papež Pij X. je izročil tajniku komisije, katerej je zaupana priprava slovesnosti, prekrasen demant, ki se ima kot njegov dar dejati v krono.

Tornado.

Reno, Nebr., 4. febr. — Danes je tornado pridivjal v East Reno in uničil mnogo lastnine, narejajoč si široko pot skozi mesto. Stone House, 70 čevljev dolgo poslopje je bilo razdejano, a Wah Hoo-hotel je bil s temelja dvignjen in dokaj daleč vržen, da se je razdrobil. Druga poslopja so bila poškodovana. Več poročilo ne pove.

Doktorjev veliki račun.

Naš list je poročal nedavno, da je neka gospa doktorica predložila svoj račun zapuščinskemu oskrbniku po rajnem milijonarju Wheeler, v znesku za stotisoč dolarjev. Visoki računi zdravniški niso redki in morda so edini vzrok, zakaj navadno ljudstvo ne pokliče zdravnika, dokler ni popolnoma potrebno, posebno, kjer je znano, da imajo čista domača zdravila dostikrat zaželjeni uspeh. Tako čisto domače zdravilo je Trinerjevo ameriško zdravilno grenko vino. V želodčnih neprilikah, v krvnih bolestih in v živčnih slabostih je isto popolnoma zanesljivo zdravilo, naravno zdravilo, sestavljeno iz grozdnega vina in izbranih rastlin. Isto pomaga želodcu do pravilnega delovanja in speši prebavo, napravlja novo, čisto kri. Kri se ne more nikdar očistiti z zdravili, ki kvarijo želodec. Trinerjevo grenko vino okrepča želodec, živce in mišice. V lekarnah. Jos. Triner, 799 So. Ashland ave., Chicago, Ill., Pilsen Station.

Iz slovenskih naselbin.

Joliet, Ill., 3. febr. — Minoli teden je imel naš gospod župnik več odličnih gostov, namreč mil. g. škofa Jakoba Trobec in čč. gg. J. M. Solnce, Dr. John Seliškar, M. Šavs in J. Kranjec. Sešli so se bili k odborovi seji "Zveze slovenskih duhovnikov v Ameriki". Mil. g. škof je odpotoval od tu v So. Chicago, ogledat si tamošnjo novo cerkev in od ondod v Waukegan, obiskat nekaj svojih bližnjih sorodnikov.

— Veselica, ki so jo priredila dekleta Marijine družbe v četrtek, dne 28. jan. k godu č. g. F. S. Šusteršič, se je sijajno obnesla. Petje je bilo izborno in šaloigri sta vzbujali mnogo smehu. Pri angleški so sodelovali: Marija Trlep, Andrej Koludrovič in Edvard Stukel. Pri slovenski pa: Antonija Stukel, Marija Jerman, Marija Mušič, Marija Stanfel, Karolina Pavlin in Ivana Turk. Pri petju in deklamacijah: Roza Brunskole, Ana Nemanič, Marija Nemanič, Ana Liberšer, Marija Rogina, Marija Čulek, Mildred Schwab, Ana Težak, Tereza Horvat, Marija Težak, Marija Meteš, Marija Miketič, Marija Gregorčič, Ana Govednik.

— Zima še vedno hudo pritiska. Zanimiv je izkaz o vremenu tekom meseca januarja. Izmed 31 dni prosinčevih jih je bilo 15 s snežnimi viharji: to je pač številce, kot ga baje "lepšega" ne pamtijo najstarejši Jolietčanje. Mr. F. M. Muhlig, krajevni vremenski opazovalec, je začrtal, da se je vrstila v januarju največja temperatura od 3 do 38 stopinj nad ničlo, a najmanjša od 34 nad do 12 pod ničlo. Četrti je bil najmrzlejši dan po uradnem toplomeru, ki je kazal 14 nad in 12 pod ničlo, ali spremembo za 26 stopinj. Nad krilil ga je samo peti, ko je znašal "maximum" 26 nad in "minimum" 1 pod, torej spremembo za 27 stopinj. Dne tretjega je kazal toplomer 11 nad in 8 pod; štiriindvajsetega 3 nad in 8 pod; petindvajsetega 6 nad in 9 pod; sedemindvajsetega 8 nad in 7 pod ničlo.

— Slovaško žensko društvo sv. Veronike je napravilo v soboto zvečer imeniten ples v Olhovi dvorani na Meeker ave. Udeležba je bila ogromna. Poročevalcem tukajšnjih angleških listov so zlasti prijale "čudne in dražestne" noše, kot so v navadi v slovaški stari domovini; vzbujale so kar pozornost med tistimi, ki so jih dotlej videli samo na slikah ali v gledališču.

— Štiristoinosemdeset delnic od United States Steel-korporacije so kupili delavci v jolietski jeklarni pod novim sodelovalnim načrtom (co-operation plan). Za delnico so plačali po $55 in postali tako delničarji te velikanske družbe. Če ostanejo pri tej pet let, bodo dobivali vsako leto, razun navadne dividende ali delitvenega deleža, premijo (bonus) v znesku $5. Po petih letih preneha ta premija, a dividenda jim potem ostane.

— Umrl je v nedeljo 31. jan. na 303 Cleveland ave rojak John Švab, v starosti 70 let. Doma je bil iz Črnomlja na Dolenjskem in rojen l. 1832. Pogreb se je vršil v torek iz nemške katoliške cerkve sv. Janeza. Pokojnik zapušča ženo in sedmero odraščenih otrok. Ti so: Joseph, Henry, John, Elizabeth, Francis, Sophia in gosp. Mary Kompare. Rajnik je došel v Joliet uže davno. N. p. v m.!

— Cepljenje koz ali osepnic je bil zadnjič zaukazal mestni zdravstveni sovet po vsem Jolietu, in ukaz je imel zaželjeni uspeh. Dr. Cushing in drugi zdravstveni uradniki so imeli teden dni dela čez glavo, a že se bliža konec cepljenju. Vsak dan tekom preteklega tedna so se stavile koze sto ali več otrokom, in stavile se bodo še ves ta teden. Dr. Cushing misli, da je znašalo skupno število otrok v mestnih in župnijskih šolah, ki še niso bili nikdar cepljeni, okoli 3,500. Stariši so večinoma z veseljem dovoljevali stavljenje osepnic. — Zdravstveno stanje v našem mestu je dobro. Osepničavi bolniki, ki so pod kvaranteno, kot smo zadnjič poročali, se nahajajo v zadovoljivem stanju ter bodo kmalu okrevali.

— Supervisorji (nadzorniki) Will-countyja so se ta teden zbrali, da ukrenejo glede predloga o odstranitvi železniških tirov od sodiščnega četveroogelnika (courthouse square). Družbi Rock Island-železnice se bo v ta namen bržkone odštelo $75,000 odškodnine, s pogojem, da se morajo novi tiri napraviti najmanj 166 čevljev proč od četverooogelnika sodiščnega, kakor i jetnišniškega.

Dostavek. Ravnokar t. j. v sredo zvečer nam o tem poročajo: Z 20. proti 14. glasom je okrajni sovet (county board) danes dopoludne dal poobla ščenje, da se plača $75,000 Chicago, Rock Island & Pacific-železnici v slučaju, da je ta družba voljna, odstraniti tire od sodiščnega četveroogelnika. — Ko se je ta vest raznašala po mestu, bilo je povsod opažati splošno veselje. Omeniti moramo še, da so tisti, ki se protiglasovali, tudi za odstranitev, a po njih mislih bi bila odškodnina zadostna v znesku $50,000.

— G. Reynolds, zastopnik Rock Island-železnice, je izjavil, da bi sedanji načrt za dviganje tirov vseh železniških črt v Jolietu stal približno $3,000,000.

— Ob razkrižju Rock Island železnice in Joliet-ceste je bil v petek zvečer hudo poškodovan mašinist Arthur Meinert, ker se ni dovolj hitro ognil osebnemu vlaku, ki ga je zdajci zadel in podrl, da je ponesrekar nezavesten obležal. Mestna ambulanca ga je prepeljala v bolnišnico, kjer se mu pa zdravje brzo boljša.

— Jos. Macarek, ki je obstrelil J. Maksina dne 7. jan. t. l., ko so pravoslavni verniki v našem mestu praznovali svoj božič, kot smo svoječasno poročali, je bil zadnji četrtek na sodišču spoznan krivim napada s smrtonosnim orožjem in obsojen v šestmesečno okrajno ječo.

Novi vojni tajnik in novi guverner filipinski.

William H. Taft, novi vojni tajnik, se je odrekel morda več službam, nego kdorkoli v Združ. državah. Dober je bil na vsakem mestu, na katero je bil pozvan. Njegov naslednik kot filipinski guverner je general Luke E. Wright, doma iz Tennessee, ki je bil nekoč generalni pravdnik v svoji državi. Do zadnjič je bil podguverner na Filipinih.

South Chicago, Ill., 1. febr. — V četrtek 28. jan. t. l. nas je obiskal mil. škof Jakob Trobec in ob 8. uri zjutraj služil sv. mašo v našej slovenski cerkvi sv. Jurija. Naše slovensko pevsko društvo "Zvon" ga je počastilo z milim slovenskim petjem, kakoršnega naš vladika, kakor se je sam izrazil, ni še nikdar slišal v Ameriki.

V nedeljo 31. jan. po sv. maši smo imeli cerkveno zborovanje in volitev odbornikov za leto 1904. Vcdbor so izvoljeni sledeči rojaki: Daniel Rojič, Mihael Stajduhar, Nik Brunsky, Marko Muhič, John Snelar, Jos. Sebohar, Martin Golobič in John Ivančič. V kratkem bomo določili čas blagoslovljenja naše cerkve in obznanili v časopisih.

Zvečer istega dne je imelo naše slovensko pevsko društvo "Zvon" svoje redno mesečno zborovanje, pri katerem je pristopilo nekaj podpornih članov. Po zborovanju smo se okrepčali s svežo pijačo, katera je bila prtpravljena na povelje našega gosta od 28. jan., mil. škofa Jakob Trobeca. Na njegovo čast in zdravje smo napivali, da ga Bog poživi še mnogo let, in želimo, da nas obišče pri slavnosti blagoslovljenja naše slovenske cerkve, kateri čas mu želimo vso čast izkazati. Naši pevci so jako navdušeni, in reči moram, da jih ne rabi biti sram glede petja za ta kratek čas učenja. Za ta napredek se pa zahvalimo organistu in vodji našega društva, g. John Hodniku. Kaj več v prihodnje.

Pozdrav na vse rojake!

Frank Medosh.

Cleveland, O., 2. febr. — V Lakeside bolnici se nahaja Antonija Ulčaker, bolna za vročnico.

— Včeraj se je poročil naš dobro znani rojak, vdovec Jakob Grdina.

— V župniji sv. Lovrenca je bilo lansko leto rojenih 85 otrok, poročenih 40 parov, umrlo je otrok in odraslih 20 oseb.

— Slovanska zveza dobro napreduje. Pri zastopniški seji zadnji teden se je sklenilo, da bo Zveza priredila meseca novembra v Clevelandu vseslovansko razstavo. Začasno se bo zveza sedaj spomladi tudi potrudila, da med tukajšnjimi Slovani povzdigne obdelovanje in olepševanje vrtov. V ta namen bo po zelo nizki ceni razprodala na tisoče zavitkov raznih semen. Izdala bo kmalu tudi 25.000 knjižic v štirih jezikih, v katerih bo zveza poučevala ljudstvo o vrtnarstvu. Zveza bo razpisala več nagrad za najlepše vrtove.

— Tako ostra je opozicija proti Johnsonovemu načrtu glede znižanja vošnje na poulični železnici, da sedaj baje že obe stranki želite ovreči načrt. Od vseh strani se čuje, da je načrt zelo nepraktičen. Zlasti se pa pritožujejo prebivalci po predmestjih, ki bi morali plačevati namesto sedanjih 5ct po novem načrtu 7ct in bi še ne mogli dobiti transferja. Poulična železnica želi zlasti urediti razmerje z mestom ter ima sedaj baje že drug načrt pripravljen, katerega bo v kratkem predložila županu Johnsonu.

N. D.

Kansas City, Kas., 1. febr. — Tusem se je za časa, ko je prenehalo delo v Minnesoti, več rojakov od tam preselilo in nekateri kar z družinami. Delo tu se še dobi pri raznih klavnicah in mesnicah, ki se tu svetovnoznane nahajajo. Le delo gre tu tudi bolj počasi, kot že navadno tu na zimo in po Božiču se bolj po malem dela. Včasih delavec dela le par ur ali pol dne, in njegovo delo preneha včasi do druzega ali več dni. Zaslužck je dober in to za izučene mesarje po ameriških razmerah.

Zimo tu do pred dobrim tednom imeli smo kaj prijetno in nekatere dni bilo je skoro pretoplo za ta čas. Snega smo le redkokdaj kaj videli. A zadnje dni je pritisnil tudi pri nas mraz.

Kar se naše naselbine tiče, je posebno veliko Hrvatov in to do par sto je samo družin. Gradijo si svojo cerkev sv. Janeza Krstitelja, ki je v pritličju dodelana toliko, da opravljajo službo božjo. Voditelj cerkvene občine je č. g. M. D. Krmpotič, vneti rodoljub slovanski za vero in narod. Te dni prišel je novi altar iz Tirolskega za skupni znesek $14,000. Veščaki ga hodijo gledat. Pravijo, da tacega dela tu bi se ne dobilo za 20 tisoč.

Opozovalec.

Soudan, Minn., 31. jan. — Prosim, da sprejmete par sledečih vrstic v cenjeni list "A. S." Naznaniti hočem našim rojakom po širni Ameriki, kako napredujemo tukaj v Soudanu. Z dnem prvega oktobra so nam odvzeli delo in mnogim družinam vsakdanji kruh, ko so zaprli Soudan rudnik. Delo se nam samo obeta od prvega dne v mesecu do petnajstega in naprej do zadnjega, in tako mine mesec za mesecem, in tako bo nam prešla ta ljuba zim'ca. Zdaj nas tolažijo, da naj počakamo, da se delo začne s 1. aprilom, pa ne vem za gotovo, bo ali ne.

Zdaj moram pa še omeniti kaj od ženitve, ko je tisti čas, ki mu pravimo predpust. V tem oziru je jako slaba, nimamo nobene "ofceti".

Torej, dragi rojaki, tukaj se v vseh rečeh slabo napreduje. Ako je kateri namenjen sem priti, le naj bo tam, kjer je.

Nazadnje pa moram še omeniti vaš krasni koledar, ki ste ga svojim naročnikom razposlali po širni Ameriki. Vsi se zahvaljujemo za ta dar, ki ste ga nam poklonili za leto 1904. Jako lep je in koristen ta koledar za slovenski narod. Notri vidimo vse pisano, kar nam je "knuc" in potrebno. Torej ti želim, "A. S.", dosti dosti naročnikov in obilno predplačnikov.

Srčen pozdrav vsem rojakom po širni Ameriki!

J. P.

Hancock, Mich., 29. jan. — Na Quincy rudniku se štrajk še nadaljuje, štrajkarji zabranjujejo "miner" jem, ki so hoteli se na delo podati, vstop v "dry house." Družba, katera je hotela dati začetkom štrajka $57, je svojo ponudbo zopet umaknila ter daje samo $55. Vsled štrajka trpi celo mesto Hancock in se boji hudih posledic za trgovino, ker je vsaki dan za več kot štiri tisoč dolarjev manj v trgovskem prometu. Poleg tega začeli so se rudarji izseljevati s svojimi družinami v rudniška mesta ob South Range, kjer so si preskrbeli zaslužek. Vse to se godi navzlic dejstvu, da je dividenda, katero je Quincy družba ravnokar napovedala, za 50 cents pri delnici višja, kakor do sedaj.

Iz Adlešič pri Črnomlju, 16. jan. — S tem potrjujem, da sta mi poslala iz Steeltona, Pa., naša rojaka Jože Jakobčič iz Dolenjec št. 20. in Mate Črnič iz Bednja št. 28. danes 100 Kron, katere sta nabrala za novi altar sv. Marije Magdalene na Veliki Plešivici. Darovali so tile dobrotniki: Jože Jakobčič in Mate Črnič vsak po $2. Iz ptujih far pa: iz Podzemlja Jan. Črnič $1. Po 50c: Miha Jurajevčič, Miha Pezdirec in in Jure Mavrin. Po 25c: Tone Canjar, Franc Šimunič, Ant. Tašič, Jan. Kraševec, Miko Prus, Jure Pezdirec, Miko Brodarič, Tone Brodarič, Tone Brodarič, Jure Šegina, Peter Starašinič, Peter Starašinič, Peter Lukanič, Miko Papič. 10c: Jan. Kašir. Iz Vinice po 25c: Franc Benec, Mate Panijan, Miko Špehar, Mate Balkovec, Jan. Gorše. Iz Metlike po 25c: Jure Milkovič, Mar. Nemanič, Jan. Težak, Martin Težak, Franc Kumpare 15c, Marija Kostelec 10c. Iz Dragatuša: Miko Videtič 25c. Iz Šmihela: Valentin Brunskule 25c. Iz Kostanjevice: Marija Benčič 10c. Iz Hrvatskega pa so darovali: po 50c: Cila Brajkovič, Mare Matan, Miko Brmski, Jure Benkovič, Josip Guštin, Štefan Matiševac. Po 25c: Miko Radela, Janko Radela, Mate Mahavlič, Janko Bačurin, Anton Radela, Mato Lodoli, Kata Grgorac, Lovro Rudman, Franc Benkovič, Josip Bučar, Miho Bučar Tone Gorup, Miha Drmeš. Po 10c: Štefan Tomašič, Franc Martinčič, Pavel Milošinič, Helena Cerjanec, A. Jovanček, Toma Benkovič, Miko Vrbanak, Lovro Mikan. Vsem tem dobrotnikom se srčno zahvaljujem za ta lepi dar. Bog naj vsem obilo povrne po priprošnji sv. Marije Magdalene! Naznanjam ob enem, da dobimo nova altarja sv. Magdalene za Vel. Plešivico in sv. Janeza Krstnika za Tribuče najbrže že za veliko noč. Bosta prav lepa kakor kažeta načrta, katera sem dobil iz Tirolskega. Plešiviški bo stal na mestu 400 K, Tribuški pa, ki bo nekaj večji, 600 K. Precej bo pa stala tudi vožnja obeh altarjev iz Tirolskega do nas. Upam pa, da nam pošljejo tudi še drugi naši rojaki v Ameriki, ki delajo, kaj darov. Oba altarja bosta imela tudi nova tabernaklja in nove svečnike.

Za minuli Božič dobila je naša farna cerkev prav lepe jaslice, v katerih ie 28 izrezljanih podob, ki so ljudem jako dopadle. Pred dvema dnevoma pa sem dobil za Dolenjsko kapelo iz Tirolskega zopet dve podobi in sicer sv. Joahima in sv. Ane, katere bomo dejali na steno blizo altarja. Vsaka stane z vožnjo vred po 50 Kron.

Lani je bila v naši fari rojenih 44 otrok, 23 dečkov in 21 deklic. Umrlo je 27 oseb, 13 moških in 14 ženskih Najstarejša oseba, Franc Skube, bil je star 80 let. Porok je bilo 15. Najstarejši ženin je bil star 62 let, najmlajši 19 let. Najstarejša nevesta 36, najmlajša 17 let. Iz ptujih far so bili 3 ženini in 4 neveste.

V Dolenjski kapeli bilo je lani od 26. aprila naprej do konca leta 60 sv. maš, res veliko za prvih 8 mesecev.

Letošnja zima je prav mila, skoraj brez mraza. Snega je padlo do zdaj pri nas le malo in je kmalo izginil. Zdaj smo popolnoma brez njega. A lepa pa vendar ni, ker je meseca decembra skoraj celi mesec deževalo, a ta mesec je pa vedno ali oblačno ali megla.

Ivan Šašelj, župnik.

Severov balzam zoper prehlad brzo olajša v vseh slučajih nosnega nahoda in prehlada v glavi. Isti ublaži vneto mrenico, olajša dihanje in očisti prehode nezdravih odpadkov. Na prodaj v vseh lekarnah. Cena 25c, po pošti 28c. W. F. Severa Co., Cedar Rapids, Iowa. *

Pueblo, Colorado $18.35.

Ista cena do Colorado Springs ali Denver. Tiketi na prodaj samo na dan 2. in 16. februarja, ter 1. in 15. marca. Nizke cene za jedno pot, in tje in nazaj ravno iste dni do raznih krajev v Kansas, Oklahoma, Texas in velikih farmarskih okrajev velikega južnozapada. Podrobnosti vam pove na jolietskem Santa Fe-kolodvoru

H. C. Knowlton, agent.

7t4

JOSEPH TRINER'S AMERICAN ELIXIR OF BITTER WINE TRADE MARK REGISTERED

Citali bodete

o različnih pripravah, ki se zovejo "Grenko Vino". Tu vas pa želimo opozoriti na dejstvo, da se izdeluje sploh jedinole jedna sama priprava zdravilne vrednosti, ki je

Trinerjevo zdravilno grenko vino

(Triner's American Elixir of Bitter Wine.)

Sami dobro veste, da je med vinom dosti razločka. Trinerjevo je napravljeno iz najboljšega vina in najboljših zelišč, ki so poznana zdravilstvu.

Jeli vaš želodec v neredu?
Ali ne delujejo vaše obisti in vaša jetra pravilno?
Vas li boli hrbtenica, ali glava?
Jeli vaš okus slab?
Ali je vaše spanje nemirno?

Trinerjevo zdravilno grenko vino vas bo prav gotovo ozdravilo.

DOBI SE V LEKARNAH IN DOBRIH GOSTILNAH.

JOSIP TRINER,

799 S. Ashland Ave., Pilsen Station, Chicago, Ill.

IZ STARE DOMOVINE.

KRANJSKO.

— Konkurz je napovedal g. Vikt. Winkelhofer v Sp. Šiški.

— Poročil se je v Il. Bistrici g. Julij Martinšič z gospico Mimico Samsa.

— Poročil se je c. kr. poštar v Zatičini, g. Robert Tominz z gdč. Reziko Blažon.

— Več volkov se klati okoli Gotenice. Nekaj so jih že pobili, kake štiri pa še sledijo.

— Z voza padel je Jožef Bevčič iz Hojskega. Noga mu je prišla v kolo, katero mu jo je zlomilo.

— Nemška šola v ognju. Na Gorenji Travi je ogenj napravil v nemški šulvereinski šoli za 700 K škode.

—Zaprli so brezposelno služkinjo M.L., ker je meseca novembra m.l. ukradla delavcu Francu Koleši na Stari poti št. 3, srebrno uro.

—Vojaške predpustne zabave 27. pešpolka v Ljubljani bodo letos vse v kazini. Če smo prav poučeni, se podčastniški ples brambovcev vrši tudi letos na starem strelišču.

— V Goriči vasi pri Ribnici ima neki jud tovarno za impregniranje lesa. Pravijo, da se v nji dela tudi o praznikih. Bo treba tudi juda poučiti, kaj so krščanski prazniki!

— Za lovce. Poročajo, da so bili zadnje dni po Gorenjskem veliki lovi na srne in zajce. Postrelili so toliko, da že leta tega ne pomnijo, ker sta bila hud mraz in velik sneg.

— Mozol 25ič na odru. V kratkem se vrši na slovenskem odru 25. predstava "Rokovnjačev" in bo igral g. Verovšek Mozola 25ič. To bo torej slavlje našega Mozola, ki nima para daleč na okolu.

— Nova bolnišnica. Ker pride spomladi veliko delavcev h grajenju železnice, bodo že sedaj neko hišo na Boh. Bistrici pripravili za bolnišnico, ki se potem kmalu spomladi izroči svojemu namenu. To bode torej že tretja bolnišnica na Bistrici.

—Beraške plače obljublja deželni šolski svet onim upokojenim učiteljem in učiteljicam, ki bi hoteli kot pomožne moči poučevati v šolah vsled pomankanja učnih moči. Ponuja jim namreč 10 do 20 gld. na mesec! Seveda se za tako malenkost ne mara nihče žrtvovati.

— Zimska suknja ga je rešila smrti. Na poti iz Vevč proti Devici Mariji v Polju so napadli fantje kočijaža vevške papirnice Janeza Črneta, ker je Črne fante psoval z "barabami". Črne je dobil sedem ran z noži in da ni imel debele zimske suknje, ostal bi bil mrtev na mestu.

— Za Vegov spomenik se je doslej najbolj "regimentno" izkazal c. kr. pešpolk št. 75, Kristijan IX., kralj danski, ki je doposlal moravškemu odboru za Vegov spomenik 170 K 73 v. kot donesek vojaškega koncerta, ki se je vršil 5. jan. Tej lepi svoti je še priložil ondotni častniški zbor 3. batalijona 29. brambovskega pešpolka 30 K. Koncert c. in kr. pešpolka št. 101 v Beli cerkvi na Ogrskem je donesel 50 K. Slava vrlim Vegovim častilcem.

— Mažarska propaganda v Ljubljani. Nekateri izmed ljubljanskih brivcev imajo v zalogi in ponujajo svojim odjemalcem "Mažarsko narodno mast za brke". Ovita je ta mast v etikete z mažarskimi narodnimi bojami, izdelujeta pa jo in razpošiljata tvrdki H. Kielhauser v Gradcu in Calderara & Bankmann na Dunaju. Slovenci in Hrvatje, odklanjajte tako blago in pojasnite stališče ponujalcem istega.

— Nemška surovost. Dne 16. jan. so bili "pri slonu" v Ljubljani poslanec g. Spinčič in več drugih istrskih rodoljubov. Krčmar jih je psoval. Zahtevali so slovenski, a odgovoril jim je: "Wir brauchen nichts windisch!" V Ljubljani je dovolj slovenskih restavracij, zato se vsak Slovenec prav lahko ogne ošabnega gostilničarja "pri slonu".

— Tobakarji plačujejo državi prostovoljno jako visoke davke. Glavno tobačno ravnateljstvo na Dunaju je te dni razposlalo poročilo za l. 1902. Po tem poročilu so znašali l. 1902 vsi dohodki od tobaka 219,870,000 kron, troški pa okroglo 84,610,000 kron, torej je državi ostalo čistih 135 milijonov in 260 tisoč kron. Država ima 30 tovaren, ki so to leto naredile 1307 milijonov smodk, 3114 milijonov cigaret, 239,000 met. stotov tobaka za kadenje in 13,640 met. stotov za nosove. Povprek pride v Avstriji na glavo 8 kron za tobak.

—O nesreči č. g. župnika Okorna se poroča: Ponesrečil se je v Senožečah g. župnik Ignac Okorn, prevrnivši se z voza, na katerem se je peljal k pogrebu na podružnico v Senadole. K sreči so poškodbe le neznatne in je upanje, da kmalu ozdravi. Blizu kraja nesreče je dva dni prej utonil 10letni deček Ivan Grželj iz Senadol, zadrsavši se čez na pol zamrzli kal. Drug deček, zapazivši, da je njegov tovariš izgi- v mrzli vodi, ni šel za njim na led, ampak domov povedat, kaj se je zgodilo. Ljudje so ponesrečenca potegnili mrtvega iz dovolj globokega kala.

— 25 let v eni prodajalnici. Dne 16. jan. sta praznovala gg. Franc Mulaček in Anton Vrhunc 25letnico, odkar delujeta v trgovini tvrdke I. C. Mayer. Njima na čast je šef tvrdke priredil v soboto pri Maliču banket, h kateremu so bili povabljeni vsi uslužbenci tvrdke. Ista se je laskavo spominjala zaslug, ki sta si jih imenovana gospoda zanjo pridobila ter jima izročila dragoceno darilo kot priznanje vestnega in zvestega službovanja. Tudi gg. tovariši slavljencev so jima izročili primerno darilo v znak kolegijalnosti in spoštovanja. Razne napitnice bile so odkritosrčen svedok, kake simpatije vživata gg. sotrudnika mej tovariši. Še mnogo let!

— Slepar. Na Dunaju je pričel neki Jakob Podpečan, rojen v Dobričevasi na Štajarskem, izdajati začetkom leta list "Das Blatt fuer Alle", katerega je sestavljal samo s pomočjo odrezkov iz drugih časopisov. Izšlo je sedem številk. Sedaj je pa Podpečan nakrat pobegnil in odnesel seboj kavcije časniških raznašalcev. V Ljubljani je Podpečan v Gradišču osleparil neko gospodinjo z najemščino mesečne sobe na ta način, da je za plačilo položil na mizo 20 K, potem pa zagrabil 20 K in drobiž, katerega je gospodinja naštela, skočil skozi okno ter pobegnil.

— Izpred okrožnega sodišča v Novem mestu. Mihael Adlešič, rojen v Adlešičih, je šel v Ameriko brez vsacega dovoljenja. Bil je hudo zadolžen. Po vrnitvi v domačijo poplačal je vse dolgove. Sodni dvor mu je radi te okoliščine prisodil samo tri dni zapora. — Istotako je bil obsojen Matija Turk s Hriba pri Žužemberku radi ubega v Ameriko na sedem dni zapora. — Franc Bobek iz Sevnice, tovarniški delavec, je pri g. Globelnu v Škocijanu razbil svetilko. Poprej pa je lahko ranil dva orožnika in ju psoval. Zaslišane priče pa so to potrdile pod prisego. Dr. Vaupotič izjavi, da je bila to lahka telesna poškodba. Županstvo toženemu daje slabo spričevalo, kazenski izvleček svedoči, da je bil Bobek že večkrat kaznovan. Predlog županstva, da se toženi odda v prisilno delavnico, je c. kr. sodni dvor zavrnil, a obsodil ga na 15 mesecev ječe. — Kepala sta se: Avguštin Saje je bil tožen težke telesne poškodbe. S Franc Slakom sta se 8. dec. kepala. Ker je pa Saje dobil preveč kep v glavo, zagrabil je poleno in ga vrgel v Slaka. Priče izpovedo, da je bilo v začetku vse "špas", a slednjič vrgel je v jezi Saje poleno. Za to "korajžo" dobil je 4 tedne ostrega zapora.

Vkrcanje japonskih mornarjev v Nagasaki.

Slika kaže oddelek japonskih mornarjev v Nagasaki na poti do vkrcanja na vojne ladije za v neznane kraje. Reklo se je, da bodo odjadrali v bližino mesta Masampho na Koreji. Vsekakor so ti mornarji sedaj kje med Port Arturom in Vladivostokom.

ŠTAJERSKO.

— Trboveljska premogokopna družba je kupila od grofa Oppersdorfa premogokop v Rajhenburgu za 1600 kron.

— Komorna glasba v Narodnem domu v Mariboru. Izreden umetniški užitek nudi letošnjo zimo Čitalnica mariborskim Slovencem. Pod vodstvom profesorja Berana so se združili umetniki-virtuozi, ki prirejajo komorne koncerte.

— Benediška mladina krasno napreduje. Mladeniška zveza bratdega društva šteje že 62 udov, dekliška pa 92 udov. Od ustanovitve sem koncem meseca septembra ste imeli obe zvezi vsaka po 6 podučnih shodov s petjem, deklamacijami in govori.

—Na nadzornika lova streljal. V ptujski zapor so pripeljali viničarja Jurija Arnuša iz Ivancev, ki je streljal na nadzornika lova Petra Bračeka, ki ga je zasledil pri tatvini divjačine. Braček bi bil ustreljen, da ne bi bil padel v trenotku, ko je lovec ustrelil.

— Nesreča. Na večer dne 16. jan. prigodila se je velika nesreča. Anton Žerjav, moder in v obče spoštovani kmet v Curnovcu št. 25 artičke župnije, odpeljal se je ob 6. uri zvečer iz Brežic proti svojemu domu. Na polovici pota se je ponesrečil. Tu so našli njegov klobuk, bič in koc. Njega samega pa so mrtvega konji kakih dvajset minut dalje pripeljali, kjer so bili od njegovega mu nasproti prišedšega sina ustavljeni.

— Otvoritev rogaške lokalne železnice. Dne 21. dec. ob 10. uri se je otvorila nova rogaška lokalna železnica. Tedaj je oddrdral prvi osebni vlak z južno-železniške postaje Grobelno, pozdravljen na vseh vmesnih postajah. Ž njim se je odpeljal južno-železniški nadzornik Becher in koncesionar inženir vit. Heider. V Rogaški Slatini so pozdravili vlak poleg občinskega zastopa vodja deželne zdravilnice z uradniki, stavbeniki in velika množica občinstva. Prvi vlak so na prihodu pozdravili z živahnimi klici in streljanjem iz topičev. Vida Heiderja je občinski zastop imenoval častnim občanom.

PRIMORSKO.

—Umrla je v Podgradu v 85. letu svoje dobe gospa Marija Božič.

— Meso prodajajo sedaj mesarji v Pulju prvo kvaliteto klg. po 1 K 52 v., drugo kvaliteto pa po 1 K 20 v.

— Dvoboj. V Pulju se je vršil med stotnikom Janecka in nekim Leop. Lutzom dvoboj na pištole. Vzrok: prepir o politiki. Stotnik je smrtnonevarno ranjen na vratu.

— Božično obdarovanje otrok. Pri uršulinkah in v osmih otroških vrtcih v Gorici so ob praznikih ubogim šolskim otrokom podarili razni dobrotniki: 420 parov čevljev, 72 deških in 285 dekliških oblek. 125 kosov platnenih oblačil in nekaj klobukov.

— Anarhist izgnan iz Avstrije. Poročali smo, da je bil Furlan Tutti obsojen v Gorici zaradi anarhističnih groženj. Zdaj je prestal svojo kazen in je izgnan iz avstrijsko-ogrske monarhije.

— Razžaljenje Veličanstva. Furlan Anton Trevasi iz Vidma je bil v Korminu aretiran. Iz zapora je pisal na policijo pismo, v katerem se je jako nedostojno izrazil o avstrijskem cesarju. Zato je dobil 18 mesecev težke ječe.

— V Soči utonila. Peter Puja in deček Gerin sta utonila v Soči pri Gradiški. Hotela sta se prepeljati s čolnom čez vodo, a čoln se je prevrnil. Iz rodbine Gerin je to že tretji, ki je utonil. Pred nekaj leti je utonil v Soči oče z 12letnim sinom, zdaj je utonil tretji sin. Peter Puja je zapustil vdovo v otročji postelji z dvojčki.

— Tri sv. zakramente h krati je prejela v Trstu 23letna Viljelmina Schmidt. Schmidt je bolna in se je čutila jako slabo. Želela je torej, da bi jo spovedali, obhajali in birmali. Ustreženo jej je bilo. Pozvani duhovnik jo je spovedal in obhajal, a zaradi podelitve zakramenta svete birme je moral priti škof dr. Nagl v hišo. Ta poslednji čin se izvršil jako ganljivo. Škof je poparil materi bolnice nekaj denarja.

— Drobne goriške novice. V soboto po noči v ulici Alvarez so ukradli kovaču Mazzuttiju 90 kron. —V Močevju na Kranjskem so aretirali Antona Vutelena iz Dobrinje. Bil je natakar v gostilni Birsa in je nekaj pokradel. Dobil je devet mesecev ječe. —Nevarnega tatu Jožefa Batiča so aretirali v Gorici. — Čarovnik Andrej Zaletel iz Litije, o katerem smo že poročali, je dobil 14 dni zapora.

—Novo pokopališče delajo v Gradežu. Staro je pri baziliki. Vlada je silila, da se naredi pokopališče zunaj. A kje, ko manjka še trdnih tal za hiše? Slednjič so se odločili, da zgrade novo pokopališče zunaj na lagunah na tržaški strani pol ure daleč od mesta. Že čez dva meseca delajo, a delo počasi napreduje, ker morajo graditi v blatu in vodi. Tudi cesto morajo zidati čez laguno. Novo pokopališče obsega 10,000 kvadratnih metrov. Delavci so plačani od kvadratnega metra. Proračun znaša 100.000 kron, a stroški bodo še mnogo večji.

KOROŠKO.

— Vsenemški poslanec dr. Eisenkolb je dne 18. jan. v Groemerjevi dvorani pridigal Celovčanom, naj gredo "proč od Rima". Celovški Vsenemci so strašno delali za dobro udeležbo. Koliko jih je neki šlo na te limanice?

— Duhovščina roženske dekanije je baje sklenila uradovati z raznimi uradi edino le slovensko. To je možato. Kdaj bodo sledile druge slovenske dekanije? Če bomo vedno po starem "šimeljnu" delali, potem sami priznavamo, da ni treba slovenskih uradnikov.

— Iz Celovca v Št. Vid je prestavljen konceptni praktikant pri deželni vladi, g. dr. Josip Ferjančič. Tudi pri šentviškem okrajnem sodišču potrebujejo Slovence; kajti slovenski življ stanuje tam v celi župniji Št. Lipš pri Rajneku in v treh vaseh južnega dela mostiške župnije.

— G. dr. Alojzij Ehrlich je vstopil kot praktikant k celovškemu okr. sodišču. V isti lastnosti znani g. Ožbej Slavnik k ljubljanskemu deželnemu sodišču. Oba sta Slovenca. Sodnija jih baje dobro porabi. Se pač kaže vedno večja potreba po slovenskih uradnikih.

— Na Koroškem je sedaj 31 odvetnikov, in sicer: v Celovcu 15, v Trgu (Feldkirchen) 2, v Brežah 1, v Greifenburgu 1, v Šmohoru 1, v Špitalu 2, v Št. Vidu ob Glini 1, v Beljaku 5, v Velikovcu 1 in v Volšpergu 2. Zaveden Slovenec je le eden.

— Občinske volitve. V veliki občini Bekštanj pri Beljaku so na celi črti zmagali Slovenci, kakor s kislim obrazom poročajo nemški listi, ki zahtevajo, da se mora občina v prilog nemčurjem razdeliti. — V Pokrčah je prišlo v odbor tudi pet zanesljivih slovenskih mož, med njimi gosp. župnik Št. Bayer. — V Šmartnem pri Celovcu je županom bil zopet soglasno izvoljen naš somišljenik g. Janez Ure.

—Nove demonstracije v Zagrebu. Iz Zagreba, 14. jan.: V Zagrebu se pripravljajo demonstracije proti madjarskim grbom radi onega protipostavnega grba na pošti. Redarstvo je zopet vse na nogah ter ima dosti opraviti. Bode-li kos večjim demonstracijam, ni verjetno, kar se je pokazalo že lansko leto.

Slovensko-amerikanski koledar

za leto 1904 je izšel, in velja 25 centov s pošto vred. Koledar je zanimiv in bogato ilustriran. Dobiti je pri Fr. Sakserju, 109 Greenwich st., New York City, N. Y., in 1778 St. Clair st., Cleveland, Ohio. 1-10

Frank Sakser

109 Greenwich Street., New York, N. Y.

USTANOVLJENO LETA 1893. USTANOVLJENO LETA 1893.

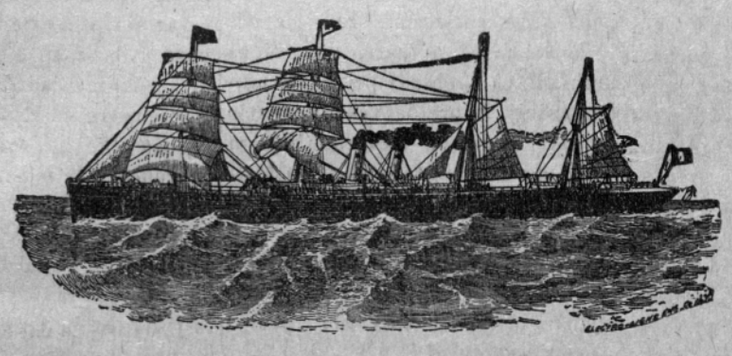

DENARJE pošiljam **najceneje** in **najhitreje v staro domovino. Milijone kron** pošljem vsako leto Slovencem in Hrvatom domu in ni čuti glasu o nepravilnosti! Kaka redka pomota se pa dogodi vsled slabo pisanih naslovov in pošt.

Sedaj pošljem 100 kron za $20.50

in **15 centov poštarine,** bodisi da kdo pošlje $5 ali $500.

PAROBRODNE LISTKE prodajam po izvirnih cenah in potnikom kolikor mogoče olajšam trud in skrbi. Vsakdo naj mi javi, po kterej železnici in kedaj pride v New York in naš mož ga počaka na postaji, odredi vse potrebno gledé prtljage in dovede potnika v soliden in cen hotel. Ako kdo sam pride v New York na kako železniško postajo in se ne vé kam obrniti, naj gré na postajo k telefonu in pokliče **3795 Cortlandt,** ali **connect three seven nine five Cortlandt** in potem se z nami slovenski pogovori ter pridemo ponj. Za telefon se plača **25 centov in prihrani dolarje.** To je zelo važno!

Z veleštovanjem

FRANK SAKSER,

109 GREENWICH ST., NEW YORK, N. Y.

Vsakdo naj pazi na **hišno številko 109** in se naj ne pusti pregovoriti, da je druga številka vse eno. V tem obstoji zvijača in mnogokrat prevara.

Telefon: 3795 Cortlandt Telefon: 3795 Cortlandt

AMERIKANSKI SLOVENEC.

Ustanovljen l. 1891.

Prvi slovenski katoliški list v Ameriki

Izdaja

Slovensko-amerikansko tiskovno društvo

V JOLIET-U, ILL.

IZIDE VSAKI PETEK.

Naročnina za Združ. države, Kanado in Meksiko,

kadar se ista naprej plača:

za celo leto . . $1 00

Kadar se naročnina plačuje za nazaj.

za celo leto . . . $2.00

Za Evropo in drugo inozemstvo

znaša naročnina $1.00 več ko za Združ. države, Kanado in Meksiko.

Na naročila za pošiljanje lista brez priposlatve naročnine, se ne ozira pod nobenimi pogoji.

Oglasi po pismenem dogovoru.
Dopisi brez podpisa se ne sprejemajo.
Rokopisi se ne vračajo.
Če se naročniki **preselijo** z enega **kraja** v drug kraj, naj nam blagovolijo **naznaniti** poprejšnji in novi naslov svojega bivališča.
DOPISI naj se pošiljajo na uredništvo:

812 North Chicago St.
JOLIET, ILL.

DENAR in naročila pa na tiskarno:
AMERIKANSKI SLOVENEC,
cor. Benton & Chicago JOLIET, ILL.

Tiskarne telefon št. 509.
Uredništva telefon št. 1541.

"AMERIKANSKI SLOVENEC".

Published weekly at Joliet, Ill. by „The Slovenic-American Printing Co." cor. Benton & Chicago Strs., Joliet, Ills.

The oldest Slovenic paper in United States and the Organ of the Grand Carniolian Slovenic Catholic Union of the United States of America.

Subscription $1.00 per year invariably in advance.

Advertising rates sent on application.

Entered at the Post office at Joliet, Ill. as second Class matter.

ALLIED PRINTING TRADES UNION LABEL COUNCIL JOLIET ILL. 4

CERKVENI KOLEDAR.

7.	feb.	nedelj	Romuald, opat.
8.	"	pondeljek	Ivan Mata, opat.
9.	"	torek	Kiril in Aleks.
10.	"	sreda	Školastika.
11.	"	četrtek	Deziderij, škof.
12.	"	petek	Lincoln rojstvo.
13.	"	sobota	Katarina, škof.

Svečnica.

Štirideseti dan po presv. božičnem prazniku slavi cerkev spomin na tisti dogodek, ki ga je prerok Agej gledal v svojem duhu: na predstavo Jezusa v templju jeruzalemskem. Praznik se pa tudi imenuje Marijino očiščenje in Svečnica, kateri imeni imata svoja posebna pojma.

1. Predstava Jezusa v templju nas spominja, da je bilo Božje dete po postavi od svojih starišev prinešeno v tempelj in predstavljeno Gospodu. Prvič torej se prikaže Jezus v hiši svojega nebeškega Očeta, na najsvetejšem mestu vsega judovskega naroda. Tamkaj vidimo tudi tistega častitljivega starca, ki ni imel zazreti smrti, predno ni videl maziljenca Gospodovega,— Simeona, pobožnega služabnika božjega. Vzel je Dete v svoje roke, slavil Boga in začel znani hvalospev. Potolažen se hoče sedaj ločiti, saj je izpolnjeno, kar je Bog obljubil izvoljenemu ljudstvu, prikazal se je tisti, ki hoče človeštvo osvoboditi iz sužnosti zlodejeve. Rešitve deležni imajo biti ne samo judje, ampak tudi pogani.

2. "Marijino očiščenje" je drugo ime prazniku, ki nas spominja čistilnega daru, ki ga je Devica Marija donesla, dasi je ni vezala dolžnost. Kako bi bilo tudi njej čistilnega daru potreba? Dvoje golobov je donesla v dar, ki nas spominjata na njeno brezmadežno nedolžnost in čistost in na sv. Duha, od katerega je spočela učlovečenega, brezmejno čistega Sinu božjega. — Kakor je Marija neglede na svojo čistost iz ljubezni do Boga vse izpolnila po postavi, tako moramo tudi mi iz ljubezni do Boga veselo storiti, kar nam zapoveduje.

3. "Svečnica" konečno se imenuje praznik, ker se ta dan posvečajo sveče za službo božjo in domače pobožnosti.

Sveče spominjajo na Tistega, ki ga je belolasi Simeon zval luč v razsvetljavo poganov, in ki se sam imenuje luč sveta, katerej imamo slediti, na kar nam kaže obhod s svečami tega dne. Tudi ima uporaba sveč povzdigati službo božjo in nas spominjati na tri božje kreposti ali čednosti: na vero, ki ima razsvetljati naše srce, kot sveča altar, na upanje, ki naj v nas hrepeni navzgor liki plamen, in na ljubezen, ki naj nas vzpodbuja, da se kakor vosek v službi božji žrtvujemo.

Še enkrat bi nam rada zasvetila luč sv. božičnega časa. A sedaj se skušamo umiriti, kajti bliža se resna postna doba, ki nas opominja na trpljenje Odrešenikovo, ki ga imamo v duhu spremljati na goro Kalvarijo.

Kako je Helena rešila vlak.

Najprej morate vedeti, da je bila Helena bojazljivka. Bala se je skoraj vsakega nič. Živela je s svojim očetom in staro materjo v kočici blizu mosta. Bili so ubogi, in Helenin oče je služil vsakdanji kruh kot strojevodja.

Neko noč je bil strašen vihar. Njena stara mati je šla spat, in tako tudi ona; a vzdržati ni mogla dolgo, in vstala je ter šla gledat skoz okno Mogočni bliski so vse razsvetljevali. In blisk je Heleni razkril, da je polovico mostu odnesla narasla voda. Njen oče utegne biti na prihodnem vlaku! Najbližja postaja je bila miljo daleč, a poskusiti je hotela, da jo doseže. Ozirajoč se okrog je našla svetilnico, a sveče ne. Tekla je ven in se borila proti vetru. Njeno tanko ponočno krilo jo je napravljalo še bolj trepetajočo, a kar tekla je. Nazadnje se je že mogla videti luč na postaji skozi temoto. Helena je tekla hitreje. Stopivša čez prag je zakričala: "Rešite vlak, most je podrt!" Ko je videla, da ima postajni uradnik samo eno nogo, je zgrabila svetilnico in jo divje vihtela nad svojo glavo. Glas puhajoče lokomotive je dosegel njena ušesa. Vihtela je še močneje in poskušala kričati, a grom je oglušil njen glas. Potem je bilo vse tiho. Strojevodja je videl znak nevarnosti in ustavil. Helena je ustavila vlak.

Na vrhuncu.

Ni ga tacega prostora kot je vrhunec, posebno, če je ozek in ne drži mnogo ljudi istočasno. Severov balzam za pljuča je zlezel na vrhunec priljubljenosti, bržko je bil uveden pred četrtstoletjem in zavzema odtlej vedno vrhunec. Gotovo mora biti kak vzrok za tako nenavadno prikazen. Evo ga. Če ljudstvu nagajajo ostri vetrovi, se prehladi, in prehladi prinašajo mučen kašelj, ki preide včasi v vnetje sapnika in pljuč. Severov balzam za pljuča zabrani take hude bolesti ložje nego vsa druga zdravila, odpravi kašelj, hripavost in druge znake obolelih pljuč in grla. Olajša tudi naduho in oslovski kašelj. Mr. Raschendorfer iz Pawnee, Okla., pravi: "Zadnjo spomlad je moja žena tako hudo trpela vsled kašlja in naduhe, da je komaj hodila. Sosedje so mi svetovali, naj pokličem zdravnika, a zaupal sem na Severov balzam za pljuča in rekel, če ji to zdravilo ne bo pomagalo, sploh ni pomoči. Rabila je eno steklenico in dobila spet zdravje." Na prodaj v vseh lekarnah ali pri W. F. Severa Co., Cedar Rapids, Iowa. Cena 25 in 50c. Pri naročbah za $1.00 ali več, plačamo vse troške.

Katoliška univerza v Washingtonu se bo udeležila svetovne razstave v St. Louisu. Njen posebni oddelek bo kazal svetu, kaj je cerkev dosegla v Ameriki na polju ljudske izobrazbe.

Kot vihar v naravi pridrvi glavobol s pritiskom in porušenjem vseh življenskih sil. Severovi oblati za glavobol in nevralgijo spet napravijo ravnotežje. Cena 25c. W. F. Severa Co., Cedar Rapids, Ia.

POROČILO

o seji odbornikov "ZVEZE SLOVENSKIH DUHOVNIKOV V AMERIKI" dne 27. januarija t. l. v Jolietu, Illinois.

ZGORAJ omenjenega dne so se zbrali v župnišču slovenske cerkvene občine v Jolietu odborniki "Zveze slovenskih duhovnikov v Ameriki" k svoji letni seji. Prisotni so bili: mil. g. škof Jakob Trobec in nasledni čč. gg.: J. M. Solnce, F. S. Šusteršič, Dr. J. Seliškar, J. Kranjec, M. Šavs.

Predsednik, Rev. F. S. Šusteršič otvori sejo z molitvijo.

Tajnik, Rev. Matija Šavs poroča o delovanju "Zveze" v preteklem letu. Po njenem prizadevanju so bile ustanovljene minolo leto štiri nove slovenske župnije in sicer: v St. Francisco, Cal., Forest City, Pa., Chicago, Ill. in Milwaukee, Wis. S posredovanjem in deloma tudi s stroški "Zveze" je došlo minolo leto osem slovenskih dijakov, oziroma bogoslovcev v Ameriko, kjer se v slavnoznanem svetopavelskem semenišču v St. Paulu, Minn., pripravljajo na svoj vzvišeni poklic, in so tudi vsi oddani raznim škofijam z izrečnim namenom, da bodo delovali med narodom slovenskim. Glavno zaslugo za to si je iztekel Rev. J. M. Solnce, ki se je lansko leto mudil v stari domovini in privedel dijake seboj. Zvezi so došle prošnje za preskrbitev slovenskega duhovnika v škofiji Duluth, Minn. in v škofiji Indianapolis, Indiana. Sklene se, da "Zveza" kar najhitreje mogoče oskrbi duhovnike tem slovenskim naselbinam in sicer za Duluth po č. g. J. M. Solnce, za Indianapolis po č. g. J. Kranjec.

Glede kandidatinj za slovenske šolske sestre poroča Rev. J. M. Solnce, da so mu štiri za gotovo obljubile, da pridejo sem, kakor hitro jim bo zagotovljen prostor. Prostor jim je bil pripravljen in vse zagotovljeno, vendar kandidatinj — ni.

Blagajnik, Rev. J. M. Solnce daje svoje poročilo:

Lani ostalo v blagajni	$140.00
Rt. Rev. Eis povrnil za stroške	115.00
Od udov prejel	300.00
Skupaj	555.00
Stroški za brošuro "Poduk Rojakom"	361.28
Ostane v blagajni	193.72

Poročilo se jednoglasno odobri.

Tajnik poroča, da so se trije novi slovenski duhovniki oglasili za sprejem v "Zvezo" in sicer čč. gg.: Frančišek Turk, Jožef Tomšič in Alojz Kastigar. Njih sprejem se jednoglasno odobri. Dalje poroča tajnik, da nekateri gospodje iz vzhoda, ki so sprva k 'Zvezi' pristopili še do danes niso ničesar plačali v blagajno in kakor je razvidno iz njihovih pisem tudi ne nameravajo ničesar plačati. Se s pomilovanjem vzame na znanje in njih imena se črtajo iz imenika Zvezinih članov.

Predsednik, Rev. F. S. Šusteršič poroča o knjigi "Poduk Rojakom Slovencem, ki se nameravajo naseliti v Ameriki" in jo je založila "Zveza". Knjižic se je dalo natisniti 2500 iztisov. Skupni stroški se zemljevidi vred znašajo $361.28 Pet sto izstisov se je brezplačno poslalo v staro domovino in sicer 100 iztisov mil. g. škofu ljubljanskemu, ostale pa slovenskim čitalnicam, bralnim in izobraževalnim društvom na Kranjskem, Štajerskem, Koroškem, Primorskem in v Istriji, kolikor so se mogli zaznati dotični naslovi. V Združenih državah se je razposlalo brezplačno kacih 100 iztisov slovenskim dijakom, bogoslovcem in onim gospodom, ki so poslali za sestavek potrebnih podatkov. Cena knjigi se je določila po 25c kos. V Ameriki se je razprodalo doslej 400 iztisov, kar je ravno pokrilo stroške za poštnino. Katoliški bukvarni v Ljubljani se je stavila ponudba za razprodajo te brošure proti primernemu rabatu, a doslej še nismo dobili odgovora. Slovenski časniki v stari domovini so knjižico vobče prijazno pozdravili in pričakujejo, da bo storila mnogo dobrega za izseljence. Največ simpatij pa ji je donesla od č. g. profesorja Toma Zupan urejevana "Danica", v katerej še vedno veje duh nepozabnega slovenskega misijonarja Jerana. Prečita se ocena v njegovem listu in prijazno pismo č. g. otca Benigen Snoj iz Aleksandrije v Afriki.

Rt. Rev. Jakob Trobec predloži odboru pismo mil. g. škofa ljubljanskega, Antona Bonaventura Jeglič. Svitli vladika piše: "Vam in Zvezi slovenskih duhovnov v Ameriki prav prisrčna hvala za lepo knjigo "Poduk rojakom Slovencem." Poslanih 100 eksemplarov sem prejel te dni in jih bom poslal čč. gg. dekanom. Knjiga je zares tako sestavljena, da nam poda točno sliko o delu in življenju naših izseljencev . . . . V septembru sem imel škofijsko sinodo. Tudi o izseljencih smo obravnavali in stopili v zvezo z Rafaelovim društvom, v Ljubljani bomo ustanovili podružnico tega društva in odprli v ta namem posebno pisarno. . . . Po č. g. Solnce me je mil. g. nadškof Ireland povabil, naj pridem v Ameriko obiskat svoje rojake. Ni nemogoče, da pridem preden dve leti pretečeta. Letos imam silno skrbij in dela s svojimi zavodi za študente"...

Viharno odobravanje je sledilo čitanju tega pisma in Rev. J. Kranjec izjavi, da če pride ljubljanski vladika v Ameriko, bo našel v naših ameriških naselbinah sprejem, kakoršnega še ni doživel med Slovenci v stari domovini.

Rev. J. M. Solnce opomni, da slovenski izseljenci v zadnjem času odhajajo največ iz pristanišč: Havre, Hamburg, Bremen in Antverpen. "Rafaelova družba" je mednarodna, torej svetuje slovenskim duhovnikom v stari domovini, naj nagovarjajo izseljence, da se v dotičnih pristaniščih obrnejo na zastopnike Rafaelove družbe. V Bremenu zastopa družbo č. g. Prahar, Čeh, pa se sporazume tudi s Slovenci, v Hamburgu opravlja ta posel neki Poljak. Novejši čas je začela angleška prekmorska parobrodna družba "Cunard Line" prevažati izseljence iz Trsta naravnost v New York; v Trstu ne bo težko najti slovenskega duhovnika, ki bi šel izseljencem na roko.

Rev. J. Seliškar, doktor modroslovja in profesor v svetopavelskem semenišču, poroča, da slovenski dijaki, oziroma bogoslovci kaj vrlo napredujejo in v marsikaterih vedah nadkriljujejo svoje ameriške tovariše. Se s zadovoljstvom vzame na znanje.

Rev. J. M. Solnce se vsled preobilice drugih poslov odpove blagajništvu "Zveze". Odpoved se sprejme in na njegovo mesto je jednoglasno izvoljen blagajnikom Dr. John Seliškar. Rev. J. M. Solnce prevzame odborništvo.

Seja se sklene in mil. g. škof Trobec podeli navzočim apostolski blagoslov.

Rev. M. Šavs,
tajnik.

Govor preč. nadškofa Quigley o šolskem vprašanju.

Gospe! Iz ustave in stranskih postav od "Chatolic Women's League "razvidim, da imajo voditi člane te družbe v vseh njenih vzgojevalnih, človekoljubnih in dobrotvornih delih katoliška načela. Ker imajo tukaj zbrane gospe opraviti v vzgojevalnem oddelku lige, to se mi ne zdi neprimerno, govoriti o nekaterih temeljnih načelih katoliške odgoje, ki imajo splošno veljavo. Vprašanje, v čem se otrok in kdo po poučuje, je eno najbolj perečih dnevnih versko-političnih vprašanj. Na Francoskem in Angležkem se sedaj pečajo z istim vsi duhovi; in izza mnogo let, kakor znano, se o istem živahno razpravlja tudi pri nas.

Vsi politični in versko-politični prepiri imajo svoj izvir iz nasprotnih načel. Vprašanje o vzgoji otrok je vedno obstajalo med državo in cerkvijo, večinoma med razkolno, protestantsko ali neverno državo in cerkvijo. Protestantski razkoli so se že od začetka v vprašanju o vzgoji z dušo in telom izročili liberalnim ali svobodomiselmim načelom reformacije, ki so v francoski revoluciji slavila svoje zmagodobitje. Liberalizem je še dandanes temeljna zmota našega časa. Isti je tajitev vsakatere oblasti in vsakatere pravice razun posameznosti in države, in isti proglaša danes nadvlado državno v vseh človeških zadevah, duhovnih kot posvetnih. Pričel je z uporom proti posvečeni oblasti cerkveni in njenega glavarja ter nehal s tem, da se je strahopetno podvrgel pod človeško oblast države. To velja zlasti o njegovem vedenju v šolskem vprašanju.

V kolonijalnem času so razkoli ustanavljali svoje primarne šole, ter iste podvrgavali svoji cerkveni oblasti. Ko so posamezne države pod novimi ustavami napravljale tudi nove šolske sisteme ali sestave, so te razkolne šole skoro brez upora izginile, t. j. prišle so pod državno oblast, tako, da je šolstvo v Združ. državah zavoljo pomanjkanja gotovih načel od strani protestantske večine upadlo od denominacijolne šole do brezverske šole. Isto velja o visokih šolah in vseučiliščih, ki so jih ustanovili razkoli v Združ. državah. Ostale so nekaj časa razkolniške, in bile v gotovem oziru blagoslov za deželo; toda uk o svobodnem preiskavanju v veri, ta temeljna zmota razkolov, preti, da jih polagoma a gotovo spravi pod vlado neverne države in spremeni v razširjalce vsakaterih zmot.

Francoska republika, podprta ob liberalno načelo, da pripada šola državi, jamilje otroka v posest in ga vzgaga brez ozira na Boga in stariše. Na Angleškem kaže vlada več praviceproti starišem, in prevzemajoč vodstvo in vzdržavanjč šol, prepušča starišem, da določajo, kako in od koganaj se otrok poučuje. Isti duh pravičnosti prešinja zakone o vzgoji v vsej britanski državi in vseh njenih kolonijah. Isto se lahko trdi o Nemčiji, kjer se pravice starišev tudi čislajo vkljub hudemu 30 letnemu kulturnemu boju. Pripoznanje roditeljskih pravic v odgoji otrok v teh dveh državah je dovedlo do konfesijonalnega (veroizpovednega) ali denominacijonalnega šolskega sestava, katerega smatrajo pristaši našega šolskega sestava neizvedljivim.

V Združ. državah ni narodnega šolskega sestava. Vendar odkriva narodna vlada v svojih odlokih o indijanskih šolah posebno ljubezen za takozvane "nonsecterian" t. j. nerazkolne šole, ki so se sploh uvedle izza 50. let v posamnih državah, t. j. sestav šol, ki jih država vzdržuje, in iz katerih je vera izrecno, čeprav ne dejansko izključena. Ta sistem je uveden v vseh državah unije. Niti narodna niti državna vlada ne prepoveduje naprave cerkvenih šol, a tem šolam odrekajo vsakatero podporo od javnega denarja. Naše države so kar od začetka zavrgle konfesijonalne ali veroizpovedne šole, kakoršne se nahajajo v Angliji in njenih kolonijah ter v nemški državi, a sprejele javno šolstvo, katero zovejo zagovorniki istega "nonsecterian" t. j. nerazkolniško. To načelo, ako dosledno izvedeno bi vodilo do popolne izločitve Boga in krščanske morale ali nravstvenosti iz mladinske vzgoje, za kar večina ameriškega ljudstva še ni zrela. A zagovorniki tega sistema niso tako logični kot člani francoske vlade, in ne izvajajo zadnjih posledic "nonsecterian"-sistema. Dasi zagovarjajo istega kot veliko ameriško načelo, na katero se naslanja naše šolstvo, tajijo trdovratno, da logično vodi isti do vzgoje brez Boga. Ako katoličani protestiramo ali ugovarjamo n. pr. proti čitanju sv. pisma, proti protestanskim pesnim in molitvam v teh šolah, kot v protislovju z nonsektarianizmom, potem smo takoj razkričani kot sovražniki našega slavnega javnega šolstva. Ako ugovarja kak jud proti imenu Kristusovemu in kak nevernik proti imenu božjemu v javnih šolah (*public schools*), potem mu pravijo isti zagovorniki tega sistema, da ne more postati brezbožen, marveč mora ostati krščanski. Vzrok je, ker je ameriško ljudstvo prepogreznjeno v pozemeljsko, da bi premišljalo, sicer bi uvidelo, da ne more biti nonsektarianizem v odgoji nič druzega, kot izločitev Boga in vere iz pouka otroškega.

(Konec prih.)

Mutsuhito, japonski cesar.

Japonski cesar, tu naslikan v vojni opravi, je star samo 51 let, a tekom svojega življenja je gledal, kako se njegova dežela dviga od dejanskega divjaštva do moderne svetovne velesile. Mutsuhito je jako razumen in napreden vladar.

Prošlega leta je 11,859 Američanov obiskalo gora in jezer polno Švico.

V Združ. državah je 5,147 narodnih bank z rezervno glavnico $765,000,000.

Skupne izgube po požarih v Združ. državah in Kanadi tekom l. 1903 znašajo $156,195,700.

Ameriški kapitalisti se trudijo na vse načine, pripojiti meksikanske pivovarne trustu. Sedaj je bila nekje v Meksiki radi tega konvencija, a glavna voditeljica te "trustifikacije" je Anhaeuser Brewing Co. iz St. Louisa.

Nazadnjič v Milwaukee vršivši se konvenciji wisconsinskih sirarjev je predsednik Powell v svojem letnem nagovoru omenil, da se je zadnje leto v državi Wisconsin napravilo od 1,000,000 krav za 3,500 vagonov ali 125 vlakov sira.

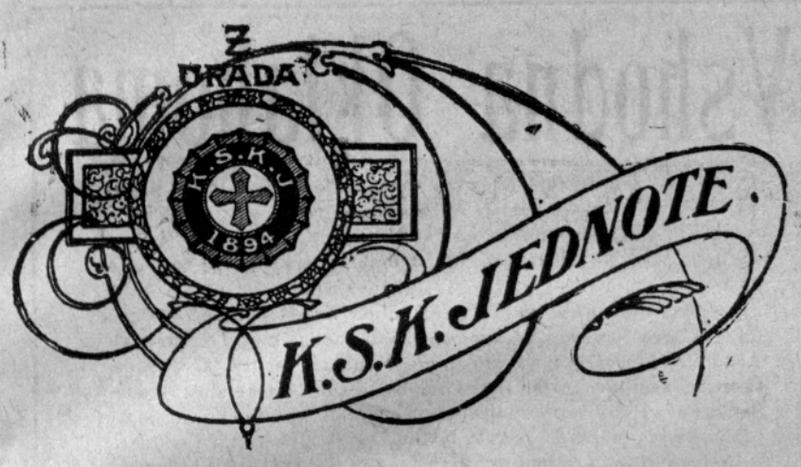

Inkorporirana v državi Illinois dne 12. jan. A. D. 1898.

Predsednik: JOHN R. STERBENC, 2008. Calumet ave., Calumet, Mich.
Podpredsednik: MIHAEL SKEBE, Collinwood Box R. Ohio.
I. Tajnik: MIHAEL WARDJAN, 903. Scott St. Joliet, Ill.
II. Tajnik: JOSEPH STUKEL, Indiana St. Joliet, Ill.
Blagajnik: JOHN GRAHEK, 1012 North Brodway St., Joliet, Ill.
Duhovni vodja: REV. JOHN PLEVNIK, 419 Liberty St., Waukegan, Ill.

Nadzorniki: LOUIS DULER, 26. W. 23rd Place. Chicago, Ill.
MARTIN FIR, 1103. Scott St., Joliet, Ill.
GEORGE LAICH, 168.—95th St., So. Chicago, Ill.

Finančni odbor: ANTON SKALA, 9225. Marquette ave., So. Chicago, Ill.
REV. F. S. ŠUSTERŠIČ, 812. N. Chicago St., Joliet, Ill.
MAX BUH, 115½ 7th St., Calumet, Mich.

Pravni odbor: ANTON NEMANICH, cor. Scott & Ohio Sts., Joliet, Ill.
JOSEPH DUNDA, 600 N. Chicago St., Joliet, Ill.

Prizivni odbor: JOHN ZIMERMAN, 1314 N. Center St., Joliet, Ill.
PAUL SCHNELLER, 519 Pine St., Calumet, Mich.
M. J. KRAKAR, Anaconda, Mont.

Pristopili:

VSE DOPISE pošiljajo krajevna društva na I. jednotinega tajnika (M. Wardjana) po svojem **zastopniku (delegatu)** in po nikomer drugem. Vse stroške za umrle pošiljajo krajevna društva na **jednotineag tajnika** (M. WARDJANA) po svojem **zastopniku** (delegatu) in po nikomer drugem.

Pristopili:

K društvu sv. Petra 30, Red Jacket, Mich., 6478 Gazvoda Janez, roj 1870, 6479 Žalc Jure, roj 1869, 6480 Svajger Math., roj 1863, spr. 23. jan. 1904. Dr. š. 214 udov.

K društvu Srca Jezusa 70, St. Louis, Mo., 6481 Kukar Jakob, roj 1877, spr. 18. jan. 1904. Dr. š. 39 udov.

K društvu sv. Jožefa 56, Leadville, Colo., 6482 Praprotnik Jožef, roj 1876, spr. 27. jan. 1904. Dr. š. 177 udov.

K društvu V. sv. Mihaela 61, Youngston, O., 6483 Kladošič Jožef, roj 1865, spr. 18. jan. 1904. Dr. š. 48 udov.

K društvu sv. Jožefa 56, Leadville, Colo., 6484 Zajc Jožef, roj 1873, spr. 30. jan. 1904. Dr. š. 161 udov.

Suspendovana uda zopet sprejeta:

K društvu sv. Petra 30, Red Jacket, Mich., 3930 Mukavec Peter, 6229 Gešel Jožef, 23. jan. 1904. Dr. š. 216 udov.

Prestopila:

Od društva sv. Jožefa 21, Federal, Pa., 1264 Tome Anton, 3686 Tome Janez, 26. jan. 1905. I. dr. š. 109 udov. II. dr. š. 18 udov.

Suspendovani:

Od društva sv. Jožefa 56, Leadville, Colo., 3732 Ivanšek Jakob, 3305 Plut Jožef, 3527 Šustaršič Jožef, 4667 Košak Anton, 4668 Zmajc Alojz, 4669 Kambič Anton, 4826 Puh Janez, 5255 Zajc Anton, 3427 Jurglič Jožef, 3967 Novak Janez, 5645 Gornik Janez, 2847 Dremel Jakob, 4325 Ušnik Franc, 3053 Lunder Janez, 4401 Palčič Anton, 4828 Jaklič Jernej, 4987 Anzelc Anton, 27. jan. 1904. Dr. š. 160 udov.

Od dr. V. sv. Mihaela 61, Youngston, O., 4166 Platnar Jakob, 5395 Malešič Anton, 4175 Medic Janez, 5900 Magister Andrej, 4195 Žlogar Marko, 26. jan. 1904. Dr. š. 43 udov.

Od društva sv. Alojzija 42, Steelton, Pa., 2660 Pečarič Alojz, 4311 Težak Martin, 28. jan. 1904. Dr. š. 71 udov.

Odstopili:

Od društva sv. Jožefa 21, Federal, Pa., 1310 Kumer Martin, 1288 Jereb Janez, 25. jan. 1904. Dr. š. 107 udov.

Od društva sv. Petra 30, Red Jacket, Mich., 6305 Klančar Jan., 23. januvarija 1904. Dr. š. 215 udov.

Od društva Marije Pomočnice 17, Jenny Lind, Ark., 4300 Vidigar Edv., 23. jan. 1904. Dr. š. 47 udov.

Izločeni:

Od društva sv. Jurija 64, Etna, Pa., 4696 Wolk Jurij, 5328 Šavor Marko, 25. jan. 1904. Dr. š. 33 udov.

Od društva sv. Jožefa 57, Brooklyn, N. Y., 5293 Majhen Matija, 5294 Sterk Peter, 25. jan. 1904. Dr. š. 47 udov.

Od društva Marije Pomočnice 17, Jenny Lind, Ark., 3701 Jerman Jan., 23. jan. 1904. Dr. š. 46 udov.

Od društva sv. Frančiška Sal. 29, Joliet, Ill., 3331 Križan Jure, 30. januvarija 1904. Dr. š. 195 udov.

Prestopili soprogi:

Od društva sv. Jožefa 21, Federal, Pa. k društvu sv. Antona Pad. 71, Goff, Pa., 909 Tome Elizabeta, 1670 Tome Margar., 26. jan. 1904. I. dr. š. 54 sop. II. dr. š. 8 sop.

Odstopili soprogi:

Od društva sv. Jožefa 21, Federal, Pa., 883 Jereb Neža, 921 Kumer Ana, 25. jan. 1904. Dr. š. 52 sop.

Suspendovana soproga:

Od društva sv. Jožefa 56, Leadville, Colo., 1676 Jurglič Franca, 27. januvarija 1904. Dr. š. 14 sop.

Imena umrlih:

Št. 893, Bokal Franc, star 29, sv. Jožefa 12, Forest City, Pa.; umrl 22. sept. 1903; vzrok: vročinica; zavarovan: $1000.

Št. 5231, Zbačnik John, star 31, sv. Frančiška 66, Cleveland, O.; umrl 12. dec. 1903; vzrok: pljučnica; zavarovan: $500.

Št. 1968, Predovič Peter, star 33, sv. Jožefa 43, Anaconda, Mont.; umrl 4. dec. 1903; vzrok: pljučnica; zavarovan: $1000.

Št. 3154, Kotar Franc, star 30, sv. Jožefa 12, Forest City, Pa.; umrl 5. dec. 1903; vzrok: ubit; zavarovan: $1000.

Št. 959 Grdina Mary, stara 33, sv. Vida 25, Cleveland, O.; umrla 10. decembra 1903; vzrok: pljučnica; $300.

Izkaz asesmenta št. 14 za mesec febr. 1904.

Razred	1.	šteje	549	udov na	$1,000	Prispevek teh udov znaša	$274.50
"	2.	"	975	" "	1,000	" " " "	585.00
"	3.	"	1105	" "	1,000	" " " "	773.50
"	4.	"	814	" "	1,000	" " " "	651.20
"	5.	"	528	" "	1,000	" " " "	475.20
"	6.	"	349	" "	1,000	" " " "	349.00
Razred	1.	šteje	97	udov na	$ 500	Prispevek teh udov znaša $	24.25
"	2.	"	185	" "	500	" " " "	55.50
"	3.	"	170	" "	500	" " " "	59.50
"	4.	"	81	" "	500	" " " "	32.40
"	5.	"	53	" "	500	" " " "	23.85
"	6.	"	39	" "	500	" " " "	19.50

Štev. soprog 1698. Na vsacega oženjenega uda pripade 20c. Skupaj plačajo 333.60

Pristop K. S. K. J.	46.50
Za znake K. S. K. J.	16.50
Za Policy	15.50
Skupaj plačate	$3,735.50

MIHAEL WARDJAN, I. tajnik K. S. K. Jednote,
903 N. Scott St., Joliet, Illinois.

Društvene vesti.

Joliet, Ill., 1. febr. — Naznanjam vsem udom društva sv. Frančiška Sal. št. 29 K. S. K. Jednote, da se bo vršilo letno zborovanje v nedeljo 7. febr. t. l., na katerem se bo volil tudi društveni odbor za leto 1904. Tega zborovanja se je dolžan vsaki ud udeležiti; kdor to zanemari, zapade kazni po društvenih pravilih.

Objednem naznanjam tudi letne dohodke in stroške, da bo vsaki ud znal, kakšno je društveno gmotno stanje.

	Dohodki:	Stroški:
febr.	$274.50	$458.60
marca	$274.45	$325.70
apr.	$292.50	$402.70
maja	$252.75	$250.00
jun.	$222.60	$282.05
jul.	$268.55	$290.80
avg.	$250.00	$271.00
sept.	$308.00	$368.95
okt.	$808.80	$277.70
nov.	$351.09	$409.55
dec.	$315.60	$397.95
jan.	$293.20	$185.15
Skupaj	$3,893.20	$3,920.15

Ostane v blagajni dne 1. febr. 1904 še $1,266.32.

Kot dosedanji tajnik opozarjam, da se bo proti vsakemu udu, kateri je na potnem listu, a ne poravna svojih zaostalih asesmentov o pravem času, postopalo po pravilih K. S. K. Jednote. Zato vsakdo glej, da pravočasno plačuje asesmente, ker tajnik nikakor ne more zalagati in ni prav nič kriv, če kdo vsled lastne malomarnosti pride v neljubo zadrego.

Z bratskim pozdravom vsem udom društva sv. Frančiška Sal. št. 29 K. S. K. J. *Martin Težak, tajnik.*

Joliet, Ill., 2. sveč. — Štejem si v čast in dolžnost, poročati vsem svojim sosestram Slovenkam širom Amerike, kako izborno napreduje dvor sv. Ane št. 534, spadajoč k "Women's Catholic Order of Foresters".

Ustanovljen šele pred dvema letoma in pol, dne 2. julija 1901, s 44 članicami, šteje danes 146 dobrih katoliških žena.

Vsa čast in zahvala za ustanovitev dvora sv. Ane gre našemu č. g. župniku F. S. Šusteršiču.

V nedeljo popoludne 31. prosinca vršilo se je tu v Jolietu v šolski dvorani sv. Janeza umeščenje uradnic štirih dvorov z največjo slovesnostjo.

Ob tej priliki so bile navzoče tudi višje uradnice naddvora iz Chicage. Slišati je bilo krasne govore nekaterih uradnic. Tudi naša nadborštnarica gospa Marija Schwab je v prav jedrnatih besedah slikala korist "reda katoliških borštnaric". Burno ploskanje svedočilo je, da je napravila svojo nalogo izborno.

Sledeče uradnice so bile izvoljene za tekoče leto:

Marija Schwab, predsednica,
Katarina Rogina, podpredsednica,
Ivanka Ogulin, tajnica-zapisnikarica,
Marija Kukar, tajnica-blagajničarka,
Marija Grahek, blagajničarka.

Upravne svetovalke: Marija Gospodarič, Marija Čulik, Marija Mahkovec.

Maršalki: Marija Skrinar, Ana Šukle.

Zastopnica: Marija Schwab.

Duhovni vodja: č. g. F. S. Šusteršič.

Društveni zdravnik: Dr. J. A. Clyne.

Red katoliških borštnaric plačuje usmrtnine po $1000. Stroški so manjši, nego ob ustanovitvi dvora. Vstopnina je še vedno prosta vsem onim ženam in dekletam od 18. do 35. leta.

Sestre Slovenke, katere še niste pri nobenem društvu, pristopajte v red katoliških borštnaric.

S sesterskim pozdravom vsem Slovenkam, posebno pa še onim sestram borštnaricam ob Gorenjem jezeru!

Ivanka Ogulin-ova,
tajnica-zapisnikarica,
606 Hickory St.

Chicago, Ill., 28. jan. — Naznanjam vsem udom društva sv. Alojzija št. 47 K. S. K. Jednote, da se društvene seje (meetings) ne bodo več vršile vsako drugo nedeljo v mesecu na Central ave. v Schradovi dvorani, nego vsako četrto nedeljo v novi češki dvorani (hall) na 18. ulici št. 588 v 6. nadstropju soba (room) št. 4 in sicer ob navadnem času. Potemtakem bo prihodnja seja v nedeljo 28. febr. t. l. v novem zborovališču, kar izvolite dobro pomniti.

Obenem opominjam tiste ude, ki še niso dali tajniku svojega novega naslova, da v kratkem času to naredijo, če ne zapadejo kazni.

Nazadnje naznanjam še enkrat tistim, ki niso obnovili potnega lista in zraven še kaj dolgujejo društvu, da bodo izključeni iz istega, če se ne opravičijo do prihodnje seje.

Pozdrav!

John Wukshinich, tajnik,
510 W. 18th Place,
Chicago, Ill.

Tower, Minn., 24. jan. — Društvo sv. Cirila in Metoda št. 4 K. S. K. Jednote je imelo svoje mesečno zborovanje v nedeljo 24. jan. v društveni dvorani, na katerem je stari odbor oddal novemu odboru vse društvene stvari. Obenem je društvo sklenilo, da ne plača nobenemu udu za pogrebne stroške več kot 50 (reci petdeset) dolarjev. Ako si kateri ud želi dražji pogreb, naj si sam preskrbi, da se v testamentu prenaredi in dotično odloči.

Obenem opominjam vse ude, stanujoče zunaj Towerja in Ely, da plačajo svoje dolgove; in tiste, katerim so potekli potni listi, da se zopet oglasijo in pošljejo za druge potne liste. Vsi tisti, ki dolgujejo za dva meseca, bodo po pravilih kaznovani, t. j. suspendovani pri prihodnji seji, če se ne oglasijo.

Vsi dopisi naj se blagovolijo pošiljati na podpisanega I. tajnika.

Srčen pozdrav vsem udom K. S. K. Jednote, Tebi, "A. S.", pa obilo naročnikov!

Frank Žnidaršič, I. tajnik
Box 804,
Post Soudan, Minn.

Pittsburg, Pa., 1. febr.—Društvo Jezus Dober Pastir št. 49 K. S. K. Jednote je imelo glavno letno zborovanje dne 24. jan. in volitev novih uradnikov. Izvoljeni so bili sledeči udje:

Rudolf Požek, predsednikom,
Math. Veselič, podpredsednikom,
Peter Schwegelj, I. tajnikom,
Jurij Veselič, II. tajnikom,
Stefan Rogina, blagajnikom,
Mihael Jankovich, zastopnikom,
Jožef Rudman, Math. Mušček in Jurij Prijanovič, odborniki,
Jurij Krotec in Jožef Bahorič, zastavonošema,
John Kočevar, maršalom,
John Radoš, vratarjem,
Jurij Millek, bolniškim ogledavcem,
John Culiberg, nadzornikom.

Pozdrav rojakom po Ameriki!

M. Jankovich.

Allegheny, Pa., 18. jan.—Naše društvo sv. Roka št. 15 K. S. K. Jedote je imelo dne 17. t. m. svojo glavno letno sejo in volitev novega odbora za tekoče leto. Izvoljeni so bili sledeči člani:

John Fugina, predsednikom,
Jurij Fortun, podpredsednikom,
John Medoš, I. tajnikom,
Nikolaj Klepec, II. tajnikom,
Jurij Flajnik, blagajnikom,
Peter Ostronič, zastopnikom,
Mihael Perko, Jurij Kobe, Anton Curel, nadzorniki,
Franc Mihelič, maršalom,
Jožef Vlahovič in Peter Simčič, zastavonoscema,
Peter Puhek, vratarjem.

O tej priložnosti opominjam vse člane gori imenovanega društva: prvič, kdor zboli, naj se pismeno oglasi pri II. tajniku Nikolaju Klepec, 11 Prospect St., Allegheny, Pa.; in drugič, kdor želi prestopni list ali potni list ali si hoče predelati oporoko (testament), naj se oglasi pri I. tajniku Johnu Medoš, 1019 E. Ohio St., Allegheny, Pa.

K koncu: Želim Tebi, "A. S.", prvi list slovenski, kdor te sovraži, naj ga peče ogenj peklenski. Nabrusimo sabljo in zaojstrimo meč in složno nad sovražnika, da ne bo sledu o njem več... Želim pa tebi K. S. K. Jednota, da ti se umaknejo vsi sovražniki s pota, ker ti si edina slovenska mati mila, mnogim vdovam in sirotam si solze posušila.

Pozdrav vsem Slovencem v imenu društva! *John Medoš, I. tajnik.*

Kozaki ruske carske straže.

Kozaki, jadrni jezdeci carjevi, so njegovi najzanimivejši vojaki. Po številu jih je okoli 140,000, in izza polstoletja tvorijo nekateri izmed njih posebno telesno stražo carsko.

Leadville, Colo., 1. febr. — Vsem bratom društva sv. Jožefa št. 56 K S. K. Jednote naznanjam, da naj se od sedaj zanaprej pošiljajo vse prošnje in pisma društvena na podpisanega I tajnika.

Z bratovskim pozdravom

Anton Korošec, I. tajnik,
506 W. Chestnut St.,
Leadville, Colo.

Brooklyn, N. Y., 25. jan. — Društvo sv. Jožefa št. 57 K. S. K. J. je imelo dne 27. dec. 1903 volitev novega odbora. Izvoljeni so bili sledeči udje:

Peter Pešel, predsednikom,
Jos. Pešel, podpredsednikom,
F. G. Tassotti, I. tajnikom,
John Gestel, II. tajnikom,
John Bižal, blagajnikom,
Martin Marinček, zastopnikom,
Peter Bižal, arhivarjem,
Josip Pogačnik, I. nadzornikom,
Vinc. Riedl, II. nadzornikom,
Josip Rožič, III. nadzornikom,
Jos. Novak in Jos. Žlindra, stražarjema.

Novi odbor nastopil je svojo službo dne 10. jan.

Bratski pozdrav vsem udom K. S. K. J.!

F. G. Tassotti, I. tajnik.

Dobro vino!

Naznanjam rojakom, da prodajam najboljša Napa Valley kalifornijska vina in sicer **Dobro belo vino po 50c galon in višje. Dobro črno vino po 45c galon in višje.** Kdor kupi manj ko 50 galonov mora dodati $2.00 za posodo objednem z naročilom. Denar je treba vselej poslati po Money Order. — Priporočam se rojakom v obila naročila ter jim jamčim pošteno in solidno postrežbo.

M. ROGINA
P. O. Box 64. CROCKET, CAL.

USTANOVLJENA 1871.

The Will County National Bank
OF JOLIET, ILLINOIS,

Kapital in preostanek $300,000.00

Prejema raznovrstne denarne uloge ter pošilja denar na vse dele sveta.

J. A. HENRY, predsednik.
JOSEPH STEPHEN, podpredsednik.
C. H. TALCOTT, blagajnik

M. B. Schuster
Young Building
Joliet, Illinois.

Prodaja zemljišča v Wells Co. No. Dakota.

Lote na Hickory cesti v Jolietu.

ter zavaruje poslopja in življenje

Nepravilnosti v očeh

ali v izberi očal povzročijo glavobol, nevralgijo, vrtoglavico, vnetje, očesne kožice, pordečenje očes, krmežljavost in več opasnih očesnih boleznij.

Par novih očal pravilno umerjenih po izvežbanem optiku vas bo toliko olajšalo, da se bodete čudili.

Preskušamo oči brezplačno. Naše delo zadovolji najnatančnejšega.

Robt. P. Kiep
juvelir in optik.
205 N. Chicago St. JOLIET

MARQUETTE THIRD VEIN COAL CO.
114 Michigan St. južno od St. Nic. hotel.
Obeh telefonov štev. 424.

Najboljši mehki premog (Lump Coal), le po
$3.50
samo za nekai časa.

GEO. LAICH
168 95 cesta. South Chicago.
Telefon štev. 1844.
—priporeča—
Slovencem in Hrvatom svoj novi
saloon,
kjer bode i nadalje točil vedno sveže pivo, domače vino, vsakovrstne whisky in prost lunch je vedno na razpolago.

HENRIK H. STASSEN
Sobe 201 in 202 Barber Bldg.
JOLIET, ILLINOIS.
JAVNI NOTAR
Kupuje in prodaja zemljišča v mestu in na deželi.
Zavaruje hiše in pohištva proti ognju, nevihti ali drugi poškodbi.
Zavaruje tudi življenje proti nezgodam in boleznim.
Izdeljuje vsakovrstna v notarsko stroko spadajoča pisanja.
Govori nemško in angleško.

PISMA S POTA.

Poljski napisal H. Sienkiewicz.
Poslovenil Podravski.

(Dalje.)

Ponoči od nedelje do ponedeljka smo imeli vnovič vihar, toda nihče ni vedel zanj, ker smo vsi krepko spali. Niti v snu nam ni prišlo na misel, da nam manjka komaj tri četrt ure do smrti. Vihar je bil pritiral od severa dve ledeni gori, ki sta vjeli ladjo na sredo in drvili nanjo, kakor dva peklenska psa, grozeč ji, da jo zmečkata vsak hip. Kapitan je zapovedal sneti jadra, pogasiti ogenj v stroju ter prepustiti ladjo valovom in vetru na milost in nemilost. Ravno to nam je rešilo življenje; kajti od tega časa se ladja, ki so jo premetavali uprav isti valovi, kakor ledeni gori, ni več približala tema gorama. Šele ob svitu, ko se je bilo morje nekoliko pomirilo, je plul parnik z vso soparo ter pustil peklenski pošasti za seboj.

"Kaj je bilo? Kaj je bilo?" povpraševali so potniki drug drugega zarano na ladji.

"To je bila smrt", odvrne kepitan Kennedy, gladeč si z roko, podobno veliki penavki, svojo brado.

Nekatere gospe so hotele omedleti, kakor bi jih bila volja, nadomestiti s tem ugodno priliko, ki je bila že minila. Kapitan se je spremenil v naših očeh v pravega junaka, in odslej ga tudi ni nihče smatral za drugega, dasiravno se ta pošteni preprosti mornar ni mogel in ni hotel spoprijazniti s tako odlično vlogo.

Treba pa je priznati, da so kapitan, častniki in sploh vse moštvo na ladji vrli ljudje, ki vedo, kaj je njih služba in kaj so njih dolžnosti, pri tem pa točni, mirni in nenavadno prijazni do potnikov.

"Germanicus" je vrhu tega eden izmed najurnejših parnikov, ki plovejo med Liverpoolom in New Yorkom. Ponosni smo na to, in patriotizem do White Stara je med nami čimdalje krepkejši. Rogati se "Cunarom" smatra se za dober ton. O vseh drugih črtah se izražamo s pomilovanjem. Vsak dan se množica oseb rine k deščici, na katero častnik zaznamuje število milj, ki smo jih že prejadrali. Ne plovemo sicer tako urno, kakor zna-"Germanicus", ker je slabo vreme in jadra le malokdaj morejo pomagati sopari. Potovanje je čimdalje bolj dolgočasno; vendar naznanjajo galebi, katerih število čimdalje bolj narašča, da se bližamo suhi zemlji. Zares, nahajamo se na peščenem produ, ki obdaja New Foundland, toda obrežja še ni bilo videti. Po cele dneve zremo raz krov na morje; pravijo namreč, da je moči časih opaziti v tej okolici kite. Toda valovi so pusti in prazni. Samo enkrat je neka pošast pomolila za trenotek glavo iz vode, toda zginila je, predno sem mogel spoznati, h katerim stvarem pripada.

Šestega dne smo imeli na ladji koncert. Vreme je bilo lepo; skozi debele šipe, ki tvorijo okna, pokukajo iskreči solnčni žarki. Koncert otvori orjaški gentleman, veselega lica, resno poleg klavirja, z naslednjim govorom:

"Ladies and gentlemen! V kratkem začujete eno izmed največjih umetnic na svetu: Miss N. Ako še doslej niste čuli o njej, nis e čuli edino in samo zaraditega, ker je njena skromnost tako velika, kakor njen talent. Amerika je ponosna nanjo, Evropa pa škriplje z zobmi od nevoščljivosti. Zato vam svetujem, da se v tem hipu celi spremenite v ušesa. Miss N. vam zaigra študijo, katero je zložil znameniti gentleman Šopen. Poslušajte torej!"

Miss sede h klavirju ter jame kvariti Šopenovo skladbo do te stopinje, da so naša poljska ušesa jela v pravem pomenu besede veneti; nato se začuje gromovito ploskanje, govornik pa vstane ter nadaljuje:

"Ladies and gentlemen! Znano vam je, koliko škode nam delajo v naših shrambah za živež odurne podgane in miši. Samo premislite! Toda napočila je ura maščevanja; kajti zdaj nastopi najimenitnejši tenorist na svetu, M. Charli, ki s svojim nepresegljivim glasom prestraši vse te škodljivce. Zagotavljam vas, da bo vsaka podgana stokrat rajši skočila v globočino oceana, nego bi poslušala ta napev, ki ima v kratkem odmevati."

Novo gromovito ploskanje je končalo besede našega govornika: Začuje se: "Pst! Pst!" M. Charli stopi poleg gospodične, ki igra na klavir, ter jame peti italijansko pesem: "O fanciulla mia!" Ako bi jo slišal kak Italijan, bi bržkone prišel ob pamet. Težavno je opisati in izpovedati, kako malo muzikalnih talentov se nahaja med angleško-saksonskim plemenom. Med mnogimi pevci in pevkami nisem slišal niti enega glasu, ki bi ga bilo moči poslušati, ne da bi človek škripal z zobmi. Vendar so bili Američani nenavadno zadovoljni sami s seboj in s svojimi talenti. Vprašali so nas celo z nekim ponosom, ali smo že čuli kaj podobnega v Evropi? In jaz sem jim odgovoril okritosrčno, da kaj takega v Evropi res še nisem slišal.

Ta dan je bil dan slavnosti na ladji. Po koncertu je bil obed z najrazličnejšimi napitnicami. Med drugim je koncertni govornik napil svečano na čast kapitanu Kennede. Omenil je, da imamo zgolj hrabrega kapitana zahvaliti za svoje živijenje in za mir v svojih rodbinah; ako bi ne bilo njega, bi nas bili ledeni gori brezdvomno pogreznili v morsko globino. Nato je primerjal hrabrega kapitana raznim junakom starih časov ter proti koncu izrekel mnenje, da zbrane lady in gentlemani gotovo spoznajo za primerno in pravo, zaklicati trikrat v čast našemu kapitanu: "Hip! Hip! Hourra!" Zbrane lady in gentlemani so res spoznali to za primerno, nakar je nastalo takšno osupljivo kričanje, kakor bi bil nastal na ladji požar.

Poštenega kapitana je ta napitnica dobila povsem nepripravljenega. Uprav v tem hipu si je namreč mašil usta z velikim kosom "rumsteka". Predno je torej njegov prestrašeni razum utegnil razbrati ono primero s starodavnimi junaki in spoznati, pri čem da je, je bilo treba končati opravek z "rumstekom" ter ga požreti, naj se že potem zgodi, kar hoče. Bedni junak starodavnosti bi se bil pri tem skoro zadavil, oči so mu izstopile iz jamic, "rumstek" mu je obtičal v grlu; končno je še s polnimi ustmi odgovoril, da mu je to tako prijetno, kakor če bi bil izpil steklenico žganja; zahvali se vsem zbranim, prosi jih odpuščanja, ako je bil "rumstek" trd, itd. itd.

(Dalje prih.)

Za kratek čas.

Necega dne okoli poldne je neki farmar opazil fanta, ki se je izvenredno trudil, da bi spravil naklad sena zopet na voz, ki se je zvrnil na cesti.

Farmar se mu je približal, rekoč: "Veš kaj, fant, bolje storiš, da greš južinat, nakladal boš pa potem.

"Ne," je odgovoril fant, "bojim se, da bi to očetu ne bilo prav."

"Beži no, očetu to nič ne dene", je zatrjeval farmrr, kar pojdi najprej južinat."

"Dobro, pa grem", je odvrnil fant po malem premisleku, "a bojim se, da ne bo očetu prav."

Fant je odšel in imenitno južinal. Potem se je napotil na delo in farmar ga je vprašal, da li se ne počuti bolje in krepkejšega za delo.

"Da," se je odrezal fant, "a bojim se, da ne bo očetu prav."

"Slišiš", ga je vprašal farmar, "zakaj se pa bojiš, da ne bo očetu prav?"

"I no," je zategnjeno izgovoril fant, "oče je pod zvrnjenim vozom sena."

* * *

"Da, dečko," je rekel stari svetovalec, "priporočam ti v službi naglico. Na vrhu je vedno dovolj prostora, saj veš."

"Na vrhu dovolj prostora! A kje? Kak posel naj sprejmem?"

"No, pojdi n. pr. v kupčijo s toniko za lase."

* * *

Meta: "Kako si spoznala, da je druščina odšla?"

Metka: "O, ko ste me poklicali, mamica, ni več zvenel Vaš glas kot v druščini."

* * *

Med mnogimi pisanji, ki jih je neki učitelj prejel v opravičitev za neprisotnost otrok, je bilo sledeče:

"Dragi učitelj: Prijazno oprosti Minico, da je bila odsotna včeraj, ker je padla v blato na poti v šolo. Ako storiš isto, bo jako hvaležna Njena Mati."

Drugačen godec.

Jetičen zdravnik je stal pred profesorjem. "Kaj ste po poklicu?" je vprašal strogi gospod.

"Godec," se je glasil odgovor.

Potem je professor svojim učencem dolgo predaval o jetiki, katerej so izpostavljeni zlasti trobilci na rog. Nato je predavanje pretrgal, da rečeno natančneje pojasni v tem slučaju.

"Torej", obrnivši se na bolnika, "Vi pravite, da ste godec. No, pa povejte razredu, na katero glasbilo igrate in koliko časa že bolehate."

"Na veliki boben," je bil odgovor.

Lahko istovetiti.

Olgica je imela punčiko, katero je zvala Minko. Punčika si je zlomila roko in je morala v bolnišnico. Ko je došel dan, katerega bi se imela odpustiti kot ozdravljena, izprosila je Olgica dovoljenja, da sme sama po svojo punčiko. V bolnišnici za punčike se je razpletel sledeči dvogovor:

Olgica: "Ali je moja punčika popravljena?"

Strežajka: "Mislim, da. (Kup punčik preiskovaje.) A bojim se, da iz te množice ne najdem prave."

Olgica: "O, to je čisto lahko. Njeno ime je Minka."

Naznanilo.

Naznanjam vsem udom, pripadajočim društvu sv. Jožefa št. 7 v Pueblo, Colo., da mi vsak ud, ki je izven Pueble, naj ima potni list ali ne, precej naznani svoj naslov, da ga obveščujem pismeno. Ako kateri tega ne spolni, kadar njegov čas poteče, potem vsak ud zna postavo.

John Adolsch, tajnik,
6t3 *317 Palm Ss., Pueblo, Colo.*

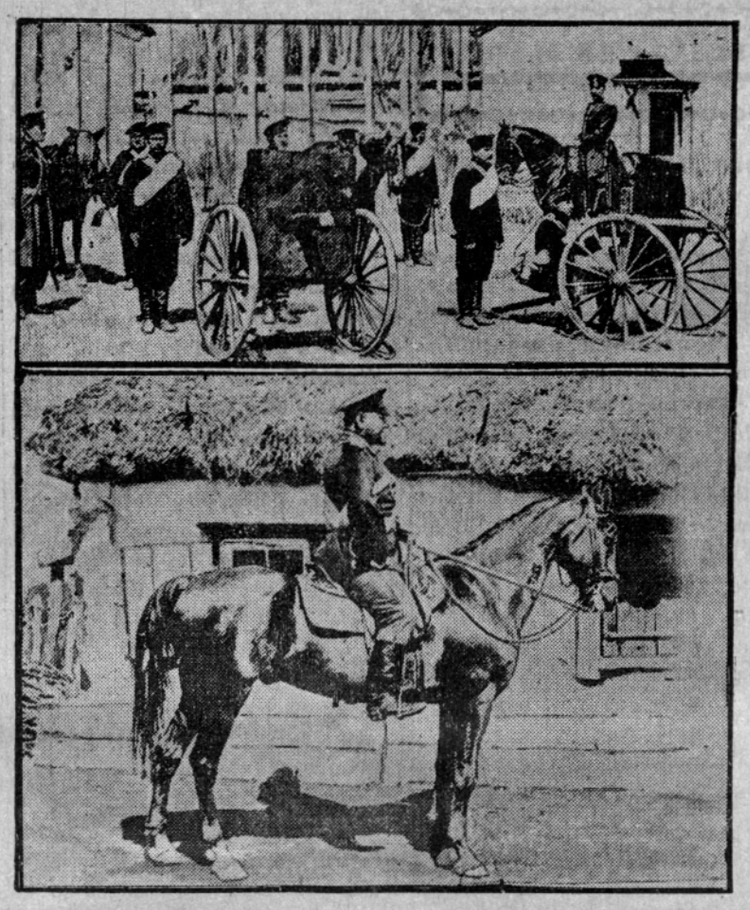

Vojska ruskega carja.

V gorenji sliki je videti oddelek topništva ruske vojske ali armade. Spodnja slika kaže ruskega dragonca. V mirnem času ima car 1,000,000 vojakov, v vojnem času pa nad 4,000,000.

MALI OGLASI.

FARME PO CENI. 2080 AKROV po $2.25 na prodaj, ako se vse skupaj kupi. Rodovitna zemlja, zdrava voda lesa dovolj, železnica čez ozemlje. Girard Junction do Athestane v Marinette county, Wis. Izborno za večrojakov. Samo do 1. marca. Več pove Joe Stukel, Joliet, Ill. 8-t3

IŠČETA SE 2 "FLUEGELHORnista" (cornet players), ki nastopita lahko takoj v službo. Več pove g. Joe Gričarna 1010 North Hickory st. 8-t1

ANA VOGRIN,
603 N. Bluff St. Joliet, N. W. Phone 1727
IZKUŠENA BABICA.
(Midwife.)
Se priporoča Slovenkam in Hrvaticam.

C. W. Brown, preds Robt. Pilcher, podpreds.
W. G. Wilcox, kasir.
Citizens' National Bank.
Kapital $100,000.00.
BARBER BUILDING. JOLIET, ILL.

MRS. KARLA REHN,
IZPRAŠANA BABICA.
(Midwife)
608 Cass Street, JOLIET, ILL.
N. W. Teleph. 741.

BRAY-EVA LEKARNA
se priporoča slovenskemu občinstvu v Jolietu.
Velika zaloga. Nizke cene.
104 Jefferson St., blizo mosta.

Denar na posojilo.
Posojujemo denar na zemljišča pod ugodnimi pogoji.
MUNROE BROS.

Agent for Besley's Waukegan Ale and Porter.
Bar Goods.
J. C SMITH
BOTTLER
414 VanBuren St. Telephone 171

G. F. REIMERS
Izdelovalec in prodajalec sladkih pijač v steklenicah. Telefon 1343.
N. 229 Bluff Str., JOLIET, ILL.

Vprašajte svojega mesarja za
Adlerjeve domače klobase
katere je dobiti pri vseh mesarjih.
J. C. Adler & Co.,
112 Exchange Street Joliet

R. C. Bertnik. L. B. Bertnik.
BERTNIK BROS.
IZDELOVALCI FINIH SMODK.
Naša posebnost: JUDGE, NEW CENTURY, 10 centov. 5 centov.
403 Cass St., nadstr. JOLIET

Vshodna Oklahoma

Proga naše železnice je dolga sto in petindevetdeset milj preko najboljše poljedelske zemlje te pokrajine.
S tem je na kratko označen oni del Oklahome, ki je postal kakor na novo prerojen z zidanjem vshodno-oklahomske proge Santa Fe železnice.
Shawnee, v Pottawattomic County, ima danes ponosen rekord, da izvaža več krompirja kakor katerokoli drugo mesto v državah Ardmore, ki leži ravno preko meje Indian teritorija, prekosi skoro cel svet kot krajen trg za bombaž cotton. Obe mesti ste na Santa Fe. Pšenična letina Oklahome za leto 1903 je po velikosti prekosila vse prejšnje. Santa Fe nudi priliko, da se vsi pridelki hitro spravijo na svetovni trg kot Chicago, Kansas City, Galveston. Pišite po knjižico o vshodni Oklahomi, ki je ravno izšla in podrobnostih v izletnih cenah za naselnike.

H. C. KNOWLTON
Agent, A. T. & S. Fe R'y
JOLIET, ILL.

Santa Fe

E. PORTER, predsednik. JOSEPH BRAUN, taj.in
E. PORTER BREWING COMPANY
EAGLE BREWERY
Izdelovalci
ULEŽANE PIVE
PAL ALE IN LONDON PORTER
Posebnost je Pale Weiner Bier.
Pivovarna: South Bluff Street. JOLIET, ILLINOIS.

F. KORBEL & BROS.
prodajalec vina od trte in žgania
Sonoma Co. California.
Vshodna zaloga vina in urad: 684-686 W 12 St. Chicago Ills.
TELEFON: 110 CANAL.

Fred Sehring Brewing Company
pivovarji in izdelovalci pive v steklenicah.
Telephone 26.
JOLIET, ILL.

Ali ni jasno ko beli dan, da postane ona pivovarna največja na svetu, ki izdeluje najboljše pivo.
Poskusite naše pivo in nebodete se goljufali.
Anheuser-Busch Brewing Association
Največji pivovarji na svetu!

Is Your Time Money
If so you ought to appreciate anything that will help you save it.
The best way to save time is to have a
Chicago Telephone
Cost but 5 cents a day
CHICAGO TELEPHONE COMPANY

POSKUSITE JE!

Kyffhauser Waldkrauter

MAGENBITTERS.

Najboljši kričistilec na svetu.

Napravljen je iz 77. različnih korenin in zelišč.

ZAJAMČENO ABSOLUTNO ČIST.

Gotovo zdravilo zoper revmatične neprilike, bolezni v želodcu, ledvicah in jetrih. Ojači in prenovi cel sistem.

THE CORNHAUSER DISTILLING CO.
jedini lastniki za Združene Države in Kanado.
281 E. Madison Street, CHICAGO, ILL.

Mihael Kočevar,
zastopnik za Joliet in okolico.
Cor. State in Ohio Sts. JOLIET, ILL.

—SLOVENSKEGA NARODA SIN—
GLASOVITI IN PROSLAVLJENI ZDRAVNIK

DR. IVAN POHEK

sedaj nastanjeni zdravnik na: So. West Cor. 10th & Walnut Str. in N. West Cor Park & Central Strs., Kansas City, Mo..
bivši predsednik večjega nemškega vseučilišča ter predsednik državnega zdravniškega društva in jeden najpriljubljenejših zdravnikov zaradi svojih sposobnostij se priporoča slovenskemu občinstvu.

Glasovit' 'n proslavljeni zdravnik,

ki se je izučil in prejel diplomo na slovečih zdravniških vseučiliščih v Evropi in v Ameriki z največjo pohvalo, je bil rojen v Samoboru na Hrvatskem; ima 25letno zdravniško skušnjo. Zdravi najtežje in najopasnejše človeške bolezni. Prišel je mlad v to deželo, z žulji in bogatim znanjem in skušnjami je postal predsednik dveh največjih medicinskih zavodov in dobil je glas svetovnega zdravnika. Zaradi tega naj se vsakdo ki boleha, obrne na: **DR. G. IVANA POHEKA.**
S trajnim vspehom ozdravi: Bolezni na prsih, v grlu, plučih, glavni in nosni katar, krvne in kožne bolezni, revmatizem, slabo prebavljanje, bolezni v mehurju, živčne bolezni, kronično onemoglost, tajne bolezni, vsakovrstne rane, izraščanje i. t. d.—
Opazka. Ako se je kdo zdravil brez vspeha in videl, da mu nikdo več ne more pomagati, naj obišče ali se pismeno v materinem jeziku obrne na svojega rojaka Dra. IVANA POHEKA. On je na **STOTINE IN STOTINE** nevarno bolnih oseb ozdravil, posebno pa mu je ljubo pomagati svojemu rojaku in bratu po rodu in krvi.

Dr. G. Ivan Pohek se je pokazal izredno nadarjenega pri zdravljenju žensk in otrok.

—:VSI ONI:—

kateri ne morejo osebno priti k njemu, naj opišejo natanko svojo bolezen, kako je stara bolezen, in on odpošlje takoj zdravilo in navod, kako se ima zdraviti. V slučaju, da vidi, da je bolezen neozdravljiva, on to pove dotični osebi, ker neče da bi trošil svoj krvavo zasluženi denar po nepotrebnem.

Kaj govorijo od Dra. Poheka nižje podpisani:

Svedočim, da sem osebno znan z dr. G. I. Pohekom in vem, da je zdravnik prvega razreda in gentleman neuvele povesti. Morem ga vsakemu toplo priporočiti.
THOS. P. WHITE, sodnik sodišča v Kansas City, Kas.

S tem potrjujem, da je gosp. dr. Pohek financijelno odgovoren za vse, kar spada v njegov zdravniški poklic; je visoko cenjen za svoje poštenje in priznan za najboljšega zdravnika v Kansas City.
MARTIN STEWART, občinski blagajnik v Kansas City, Mo.. U. S. A

Spoštovani zdravnik:—Naznanjam vam, da sem vsa zdravila porabil in sem popolnoma ozdravil. Zelo se vam zahvaljujem, ker sem bolehal 23 let na želodcu in črevih in sem mislil, da ni več pomoči mojo bolezen. Vaš udani JOS. ZGANIČ, Hastings, Pa.

Spoštovani Dr. Pohek;—Lepa vam hvala za ozdravljenje mojega revmatizma, vsled katerega sem trpel celih 20 let JAKOB KELLER. Helena, Mont.

Dragi g. Dr. Pohek:—Naznanjam vam, da moj sin izgleda čisto zdrav in se Vam lepo zahvalim za vaše vspešno zdravljenje. STEVE MARAK, Cameron, Texas

Dragi zdravnik:—S tem vam naznanjam, da je moj sin povsem dobil zrak in dobro vidi, kar ni na obe oči čisto nič videl dolgo časa. Mnogo sem vam zavezan za dobro ozdravljenje.
BEN HENDERSON, Kansas City

Spoštovani gosp, zdravni :—Velia vam hvala za svoje ozdravljenje z težke bolezni.
THOM. JURKOVIČ, Iron Mountain, Mich

NASVETE DAJE ZASTONJ.

Ne pozabite priložiti znamko za 2 c za odgovor.—Vsa pisma naslovite na:

DR. G. IVAN POHEK,

Post Office Boxes 553 & 563. KANSAS CITY MO. U.S.A.

Severova zdravila.

Severov balsam življenja
vselej ozdravi zabasanost, zgubo apetita, vrtoglavost in glavobol, oslabelost in neprebavljivost.
75 ct.

Severovo mazilo zoper garje
je posebno dobro kadar srbi koža in se delajo na nji kaki izpustki.
50c, s pošto 58c.

Severov kričistilec
okrepča vse telo, sčisti kri, ozdravi izpustke na koži mehurje ter utrujenost.
$1.00.

Severovo zdravilno mazilo
celi vsakovrstne rane na koži, kraste, opekline, srbine itd.
25c, s pošto 28c.

Na prodaj v vseh lekarnah in pri trgovcih z zdravili.

Severov balzam za pljuča
ozdravi kašelj, prehlad, gripo, davico, hripavost, vratobol in vse bolezni na pljučih.
25 in 50c.

Severov regulator za ženstvo,
hitro ozdravi vse mesečne nerednosti. Potreben pri vsaki družini.
$1.00.

Severov Nervoton
premaga vsako nervoznost, pomanjkanje spanja in slabosti živcev.
$1.00.
Priporoča se materam po porodu.

Severove tablice zoper prehlad
ozdravijo tega v jednem dnevu.
25c, s pošto 27c.

Severove jetrne krogljice
uravnajo prebavljivost in povečajo takoj apetit.
25c, s pošto 27c.

Zdravniški nasveti za vse bolezni se dajejo zastonj.

W. F. SEVERA
CEDAR RAPIDS, IOWA.

SPOMINI NA DOMOVINO.

Spisal M. P.

XVII.

V Zagrebu pogledal sem še izložbo umetnin, krasne slikarije raznih hrvatskih in drugih umetnikov. Dalje so razstavljene razne posode iz brona, srebra in druge kovine, vse umetniško delo hrvatskih umetnikov. Naprej razstavljene so razne arhitekture starih in novih stavb, crkva in druzih poslopij Zagreba, res krasote, ki se vidijo iz rok umetnikov naših zemljakov.

In potem podal sem se v narodni muzejum. Tu ogledal sem si razne kamnite dragocenosti iz hrvatskih hribov, kot tudi razne rudnine, živali i. t. d., večinoma izbrane iz slovanske zemlje.

Pred odhodom iz Zagreba v torek 5. sept. razposlal sem na razne kraje razglednice. In pri tem bi bil kmalu prišel v zadrego. Na neki mali poštni postaji sem dal napraviti več razglednic. Ker sem pa imel znamke z avstrijskim orlom, sem djal jih ravno tako na razglednice. Kar me vidi dotična poštarica, ki je bila po mojem mnenju judinja, in reče, da teh "stampsov" ne smem djati na razglednice po pomoti, da te niso dobre, če ne da me lahko kazen zadene zato. No, potem mi šele da znamke z ogrsko krono, pod katero krono Madžar stiska Hrvata, in F. Jože je pa Ogrom le za pisanega gospodarja; kar mu Madžari žvižgajo, na to on kima in v ogrski banduri včasi ž njimi pleše.

Lepe, toda žalostne spomine vzel sem si od Zagreba; v srcu roteč čez kruto Madžarsko, podal sem se proti kolodvoru, na takoimenovani ogrski kolodvor. Ker ni bil še čas za odhod usedem se na klop kolodvorskega parka zraven neke hrvaške gospe. Kmalu bila sva v pomenku, in kar prišla sva do govora o raznoterostih iz onih dni. Pripovedovala mi je razne reči, ki so se godile v teku dni spopada. Predno mi je nadaljevala, ogledala je še, ako naju kdo ne posluša. Rekla mi je, da madžarska vlada ima mnogo skrivnih poslušalcev, in da (v oni čas) ni varno na glas v Zagrebu govoriti. Poslovil sem se od prijazne gospe ter podal na kolodvor.

Ravno ko grem proti kolodvoru, primaha jo stotnija oboroženih vojakov, ki so za čas prihoda in odhoda vlakov, vsaki čas obstopili kolodvor, menda v strahu, da bi ne prišla zatiranim sobratom kaka pomoč.

Tnko v spremstvu vojne sile zapustil sem Zagreb in mirne zatirane krvne sobrate, stiskane pod stiskalnico orla ter ogrske krone. Na vlaku poslavljal sem se od slovanskega Zagreba v mislih: Kdaj se bode Slovan otresel tujega jarma? Kdaj bode vezala skupna vez ves veliki narod slovanski — kdaj, kdaj. . . .?!

* * *

Kmalu pridrdra vlak v Primorje. Skaloviti hribi, obsajeni tupatam z visokimi vinskimi trtami, kazali so se nam nasproti. Na moje vpršanje nekega z mano vozečega spremljevalca, kaj je to "za eno" selo, mi pove, da je Ravnagora, in nedaleč od tam so Lokve, katerih zemljakov živi precej v Calumetu, Mich., kot tudi v Jolietu, Ill., Great Fallsu, Mont. in drugod. In ravno okoli 7. ure zjutraj pred mano bil je razgled na morje Adrijansko, ki se je lesketalo v svitu solnčnih žarkov krog molečih skalovitih primorskih hribov.

In kmalu potem pripeljal me je vlak v Reko. Tu slišal sem le italijansko blebetanje. Ko pridem do nekega policaja, ki je po podobi izgledal bolj po hrvatsko, ga nagovorim angleški, nakar mi po italijansko odgovori, da ne razume angleško, ampak italijansko in hrvatsko. Nato ga opomnim, da bi ga bil rad po slovansko nagovoril, pa ker sem okrog slišal le polentarsko italijanščino, da sem ga raje tako ogovoril, na kar mi je prijazno pokazal pot do zgodovinske gore, na Trsat. No, za prijaznost dal sem mu za par smodk in jo ubral po stopnicah na trsatsko goro.

(Dalje pride.)

Varujte se

zimskega prehlada in kašlja. Ako gazanemarite napravi grozne muke.

Severov Balzam za pluča

je gotovo zdravilo zoper vsak kašelj, prehlad in plučne bolezni. On pomiri vse vznemirjenosti in užganja ter tvarjag n e zdrave in naravne. Cena 25c in 50c.

Ako trpite kako i b o d i reu matično na nevralgiji ali v kosteh in in členih, Vas Severovo St. Gotthard olje gotovo hitro ozdravi. Prav idealni lek. Cena 25c in 50c.

W. F. Severa
Cedar Rapids, Iowa.

Joliet Marble Works.

JOHN LENNON & SONS.

Priporočamo se Slovencem v nakup vsakovrstnih

Spomenikov

iz raznega kamenja.
Cene spomenikom so od **$5.00** višje. Pridite k nam predno kupite kje drugje.

nagrobnih spomenikov

Slovenski govori naš pomočnik M. Stukel.
Kamnoseška delavnica nahaja se

South Joliet St., JOLIET, ILL

STEFAN KUKAR

— trgovec —

Z GROCERIJSKIM BLAGOM,

•• PREMOGOM IN ••

SALOON,

920 No. Chicago St., Joliet, Ill
Telefona številka 348.

☞ Zopet imam v zalogi sloenske pratike, kakor tudi razne molitvene in povestne knjige. Pismu priložite 2c stps za odgovor.

Priporočam rojakom tudi svojo BRIVNICO v obilen poset.

PRODAJA PREMOGA

Prihranili vam bomo pri vsaki toni od 50c do $1.00, in to pri trdem ali mehkem premogu. Pridite k nam takoj.

Izvrstni soft Lump premogpo..... **$3.50 ton**

M. PHILBIN
515 Cass St. Oba telefona.

The Joliet National Bank.

Razpošilja denar na vse kraje sveta.

KAPITAL $100,000.

T. A. MASON, predsednik.
G. M. CAMPBELL, podpredsednik.
ROBERT P. KELLY, blagajnik.

Na voglu Chicago in Clinton ulic

A. Schoenstedt,
naslednik firmi
Loughran & Schoenstedt

Posojuje denar proti nizkim obrestim.
Kupuje in prodaja zemljišča.
Preskrbuje zavarovalnino na posestva.
Prodaja tudi prekomorske vožne listke.

Cor. Cass & Chicago Streets,
I. nadstropje,

Zakaj trpite?

Zakaj se mučite, ko zamorete lahko in hitro ozdraviti?

Berite Slovenci spričevala od bolnikov, kteri so se obrnili na prof. Collinsa in so sedaj popolnoma ozdravljeni. Ker nam prostor ne dopušča, **priobčimo samo nekoliko pisem,** iz kterih lahko posnamete, da je

prof E. Collins najboljši zdravnik.

Vsak dan dobi prof. dr. Collins na stotine zahvalnih pisem.

Zahvalna pisma :

Gospa Anna Obešter piše:
Velecenjeni prof. Collins: —

Zelo bi mi bilo ustreženo, da bi te moje vrstice objavili, in da Vas iste pri zdravju najdejo kakor sem i jaz hvala Bogu. Naznanjam, da po Vaših zdravilih se počutim popolnoma zdrava in ne čutim nikakih bolečin v životu. Tek imam dober in sem zelo srečna. Vašo znanost v zdravljenju, v slučajih tako težke bolezni kakor sem jo jaz imela me veže dolžnost Vas vsem bolnim Slovenkam toplo priporočati. Z veleštovanjem Vaša
Anna Obešter, 374 Apple St.
Pottstown, Pa.

Cenjeni gospod profesor Collins:

Kakor vam znano trpel sem dolgo časa blizo 2 leta na bolezni v grlu, šumenje v ušesah in posluh zgubil sem. Zdravniki, na katere sem se obrnil, obečali so mi, da me ozdravijo, ali bilo je ravno nasprotno, pokvarili so me do cela in moji živci so bili popolnoma oslabljeni. Obrnil sem se zaupno na Vas g. prof. Collins, Vi ste mi zdravila poslali in po prvi uporabi čutil sem se boljši in sem bil za delo sposoben, sedaj sem pa hvala Bogu in Vam do cela zdrav. Zahvaljujem se Vam tem potom najsrčneje in bilježim z veleštovanjem
Mato Zugežič, Box 123
Pellefonte, Pa.

Vsakdo mora pripoznati

da najboljša priporočila za zdravnika so **zahvalna pisma** od bolnikov, in baš b o l n i k i se imajo zahvaliti g. prof. dr. E. C. Collinsu, **da so sedaj zdravi in srečni.** Zdravje je največje bogastvo sveta. Prof. dr. Collins posluje že mnogo let točno in vestno ter on zamore pomagati v vseh slučajih, posebno pri boleznih, ko drugi zdravniki že več niso mogli pomagati in bolniku odvzeli vse upanje. **Prof. Collins trdi, da se da vsaka bolezen ozdraviti in njegovo prepričanje je, da zamore človek umreti zaradi velike starosti, ali pa vsled oslabenja.** Izvrstna zdravila, dobro spoznanje bolezni, točno ravnanje po njegovem navodilu vsakomu zagotovi zdravje. Ako trpite na bolezni, ktero nobeden zdravnik ozdraviti ne more in ni bila pravilno lečena, takoj pišite na imenovanega zdravnika. Ako trpite vsled malobrižnosti, prehlajenja, na prsah, želodcu p'učah in druzih boleznih? Ali bolehate na skrivnih boleznih ali nesposobnosti?

Ne prikrivajte ničesar, pišite takoj vse natančno, obrnite se na tega zdravnika s polnim zaupanjem. Bodite si svesti, da vam bode gotovo pomagal.

Prof. dr. Collinsa Dispepsia Cure.

Ta bolezen prouzročuje, da bolnik neznosno trpi in nastane od prehlajenja, nerednega življenja jedi in pijače. To zdravilo je on izumil; pomaga vsakem, ako na tej bolezni trpi.

Bolezen na ledicah ozdravi on zanesljivo, točno, vestno v par dnevih.

Njegov način **ozdraviti reumatizem** je neprekosljiv; on ne da c zdravila kakor drugi zdravniki da bolnika preveč na stran ženejo, njegov način zdravljenja pri tej bolezni je drugačen, osvobodi b ln ka takoj od neznosnih muk in bolečin. Kteremu ni prilika dana osobno obiskati prof. dr. Collinsa, naj mu takoj piše in dobro opiše svoju bolezen.

Vsaka bolezen se zamore po njegovem načinu ozdraviti, on vsako bolezen ako ni zastarela iz korenine ozdravi z dobrimi zdravili in njegovo točnostjo, bolnik se mora točno po njegovem navodilu ravnati. **Pozor Slovenci, ubogajte nas** in obrnite se takoj na prof. dr. Collinsa. Naslov tega čislanega in znamenitega zdravnika je:

Prof. dr. E. C. Collins

140 West, 34 St., New York City.

Uradne ure so vsak dan od 10. ure dopoludne do 5. ure popoludne. Vtorek in petek do 8. ure zvečer.

NEODVISNA OD KAKEGA TRUSTA ALI KOMBINACIJE

SUNNY BROOK DISTILLERY CO.,
LOUISVILLE. KY.

Kapaciteta za distiliranje je 20,000 galonov na dan; kapaciteta 8,000,000 galon. Največji distilerji za izvrstno **Rženo** —in— **Sour Mash žganje** v vsi Ameriki. — Nekaj delničarjev tega lista trguje z našim blagom in istega lahko osebno priporočajo. V dopisovanje se priporočamo. Naslov:

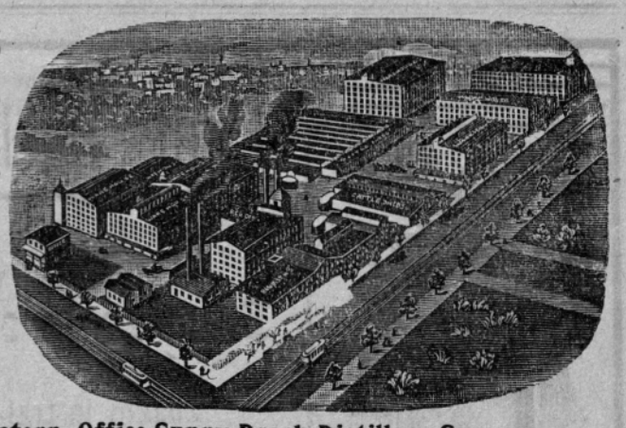

Western Office Sunny Brook Distillery Co
174 Randolf Street CHICAGO. ILL

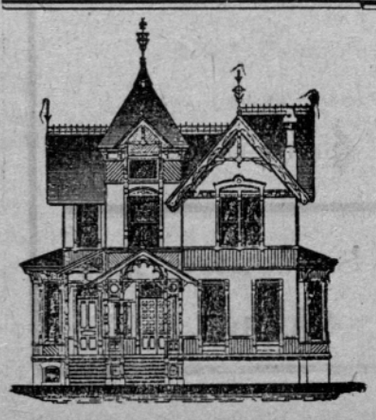

HENRY LATZ,

kontraktor in stavbenik

507 North Hickory Street,

'PHONE 914

JOLIET, ILL.

PRIDITE V MESTO IN TRŽITE

LASSERS STORE

308, 310 N. Chicago St. JOLIET, ILL.

Odprto zvečer do 6. ure.

Znižane cene!

Kupili smo na vshodu veliko zalogo raznovrstnih stvarij ter jih sedaj dajemo za polovično ceno.

$1.79 za ženske patent leather čevlje, vredne $4.00.
$1.09 za ženske čevlje vredne $1.98.
$1.15 za moške satin calf čevlje, vredne navadno $2.00.
59c in 79c za otroške šolske čevlje, velikosti 5½ in 8½.
33c za moško spodnjo obleko dobre vrste, vredno navadno 75c.
19c za žensko trpežno spodnjo obleko.
95c za kovter, dobro napolnjen z bato, boljši kakor za $1.50
4c za yard blaga za brisače, vreden po 8c.
6c za 12c vredne honeycomb in turške brisače.
Beli pearl gumbi, 1 ducata na kartonu, ducat le po **1c.**
Otroške worsted nogovice, črne barve vredne 25c, le za **15c.**
Moške s platnom podšite rokovice, vredne 10c, le za **4c.**
5c za par najboljših 12½c vrednih otroških nogovic, ki ste jih še kdaj kupili.
9c za yard blaga za namizne prte, vrednega 17c.
19c za pet yardov beljenega muslina.
5c za klopčič najboljše saksonske pavole.
2½c za yard 7c vredne črne elastike, zelo močne.
19c za moške raznovrstne podšite in ne podšite rokovice.
Otroške flanelne obleke, za starost od 2 do 4 let, lepo okrašene po **23c.**
Lepa pokrivala za blazine vredna 19c, le za **3c.**
Ženski platneni robci, obrobljeni s čipkami, navadna cena vedno po 8c, zdaj pa 7 za **25c.**

MATIJA POGORELC, prodajalec ur, verižic, uhanov, prstanov in druge zlatnine.

....Bogata zaloga raznih knjig....

NOVI CENIK KNJIG in ZLATNINE pošiljam poštnine prosto. Pišite ponj

Cene uram so:

Nikel-ure 7 Jewels	$6.00
15 Jewels Waltham	$9.50
Srebrne ure z enim pokrovom	$12.00
z dvema pokrovoma in višje.	$16.00
Boss-case 20 let garancije 16 size 7 Jewels	$15.00
" 15 "	$18.00
Boss-case 25 let garancije 16 size 7 Jewels	$25.00
" 17 "	$30.00

Opomba. Vse te ure so z dvojnim pokrovom. Kolesovje pri naštetih urah je Elgin ali Waltham, kakoršnega kdo želi.

Blago pošiljam po Express C. O. D,

Vse moje blago je garantirano

Razprodajalcem knjig dajem rabat (popust) po pismenem dogovoru. Manji zneski naj se pošiljajo v poštnih znamkah.

Naslov v naročbo knjig je napraviti: **M. POGORELC, B. 226 Wakefield, Mich.**

Družinska pratika za leto 1904; 10c, božične in novoletne razglednice za 10c, 12 za 35c.

Naročila za ure in vse druge stvari pošiljaj se od sedaj naprej pošiljajo pod naslovom:

M. POGORELC, Careof B. Schute. 52 State St., Chicago.

Na prodaj še 6 lot

na voglu Hutchinson in Center Streets

po najugodnejših pogojih.

Plača na obroke ali pa v gotovini s 5% popusta.

Piši ali pa se oglasi pri

JOHN GRAHEK-U,

kjer točim vedno sveže pivo, fino kalifornijsko vino, dobro žganje in trižim najboljše smodke.

1012 N. Broadway, Joliet, Ills.
Telef. 2252.

NAŠE SLOVENSKE GOSPODINJE VEDO

da so pri nas vedno dobro in solidno postrežene. Zato jim priporočava še nadalje svojo novo urejeno

MESNICO

obilo založeno s svežim in prekajenim mesom. Naša doma scvrta mast je zelo okusna ter je garantirano čista.

JOHN & ANTON PESDERTZ
1103 N. Broadway, Joliet, Ill.
Northwestern Phone 1113.
Chicago Phone 4531.

Emil Bachman

Izdelovalec

Bandera in zastav

Znakov in trakov.

Po najnižjih cenah.

Pišite po moj novi veliki cenik.

580 S. Centre Ave.
Chicago.

Tašča.

Maloruski spisal Marko Vovčok.

I.

Živela je nekoč v naši vasi udova Orliha. Jaz sem bila še otrok in se ne spominjam dobro, ali čula sem vse od pokojne matere. Bila nam je Orliha soseda. Pred očmi mi je ta Orliha, kakor v megli: visoka, v rdeči kapici.

Mož ji je že davno umrl; starejšega sina so ji Turki ubili, mlajši je bil pri materi in gospodaril. Prvi mladenič v selu: krasen, da bi mu mogel z lica vodo piti, okreten, vesel in delaven. Mater je zelo spoštoval in stara je pazila nanj in ga čuvala bolj, nego oko v glavi.

Namislila si je Orliha, da bo oženila svojega Vasilja in začela je iskati ugodne deklice. Če se snidejo devojke na ulici in se poigrajo—precej je Orliha tam in prisluškuje. . .

—Ne jemlji,—govori,—moj sin, bogate; mi sami nismo bogati; poišči mirno in dobro.

—Dobro, mati! Poiščite jo Vi, in jaz se bom oženil.

Ko je mati iskala, jo je sam našel. Bilo je v Višenjkah na letnem sejmu in od tega dne je odhajal vsak večer z doma. Mati je spoznala to, prej kot vsi drugi; Vasilj hodi k Hani Koroljevni.

—Moj sin,—mu je rekala,— ne jemlji te bogatašice, ker bo silno ohola: to je očetova hči, razposajena in domišljava; varuj se je!

Ni bilo druge. Poslali so snubače in naredili svatbo. Pripeljali so mlado k tašči.

Koliko je imela dote! Vozili so jo na deveterih vozih in pred vsakim so šli štirje voli.

Vsi so jo občudovali; kakor polna roža. Samo stara Orliha jo je neveselo pogledala, dočakavši jo s soljo in kruhom.

II.

Preživeli so leto dni. Kakor je mlada Orliha prišla na ulico in spregovorila, ali se nasmejala, so se je tudi stari ljudje razveselili.

Ako je kdo vprašal staro Orliho:

—Kaj delajo Vaši otroci? Imate li dobro nevesto?

Da, kakor očetovo hčer, — odgovori in ne reče ničesar več, kakor da je gluha.

Nekoč je moja mati delala v svoji hiši. Pride Hana. Mati jo pogleda: zelo je utrujena. Sede zraven nje, pa reče:

—Kaj ti je, moja Haljočka? Zakaj so ti oči vpale? Kaj si se razžalostila?

Hana ploskne z rokama in solze se ji vlijejo, kakor biserno zrnje:

—Tašča me ne ljubi. Ogovarja me, tira me z božjega sveta in mi prigovarja, da sem očetova hči! . . . Oče moj, ko bi bil ti vedel, kako bom nesrečna, bi me bil že v povojih v globokem studencu vtopil!

Mati vpraša, kaj je in kakšen razpor je nastal.

—Ona me že iz prva ni imela rada. Moje najlepše svilene pregače mi je pokvarila, karkoli vzamem v roke, vse se mi pokvari; a vsemu temu je kriva ona, to jaz dobro vem! Vse mi izkazi! Vedno govori Vasilju: "Prodaj te volove, (ki jih imam od očeta). A jaz govorim: Ne! Zakaj se naj prodajo? Vasilj jih res ni peljal na sejem, a ona se je navalila na mene: "A, vražja hči, ti si me osirotela! Moj Vasilj se je odvrgel od mene! Toda čakaj! Jaz se ti bom že zahvalila!"

—Ubogaj jo, Hana,—ji govori moja mati.—Kaj hočeš storiti!

—Zakaj se ji naj pokorim?—vikne Hana.—Ne! Kakor kdo govori, tako se mu odgovarja.

III.

Neke noči ne more mati spati. Sliši . . . v sosednjem vrtu nekdo šepeče, odpre okno in začne poslušati.

—Hana, srce moje!—govori Vasilj.—Zakaj si zopet plakala?

—Ne puščaj me same, Vasilj! Ne morem misliti, kako bi samo en dan brez tebe živela! Meni je tužno in težko!

—Kaj ti je, moja ribica? Morebiti mati? Jaz sem jo prosil, da te ne žali, ko sem odšel.

—Ona mi ni rekla ni besedice, Vasilj, celi dan mi ni v oči pogledala. Žalostno, žalostno je bi ovj v hiši!

—Kaj to dela ta Orliha!—pomisli moja mati.—A zdi se mi, da je pametna ženska.

(Konec prih.)

Odprto zvečer.... ....Odprto zvečer

The Eagle

VELIKANSKA IZPRAZNJEVALNA

RAZPRODAJA

Vso svojo ogromno zalogo vredno $40,000,00 moramo razprodati pred 25. aprilom 1904.

Na stotine ljudij se je že do sedaj poslužilo te izvenredno lepe prilike, in še nikdar ni kdo kupil tako izvrstnega blaga po tako nizkih cenah kakor je to mogoče storiti pri nas. Zapomnite si, da je naša zaloga oblek izmed najboljših v Jolietu ter lahko sedaj kupite vsako stvar za skoro polovično ceno.

Dept. za obleko.

Moške fine vrhnje suknje.

Moške $9 vredne vrhnje suknje, sedaj **$6.00**
Moške $12.50 vredne vrhnje suknje, sedaj **8.50**
Moške $16 vredne vrhnje suknje, sedaj **11.00**
Moške $18 vredne vrhnje suknje, sedaj **12.50**
Moške $20 vredne vrhnje suknje, sedaj **13.50**
Moške $25 vredne vrhnje suknje, sedaj **18.50**

Moške fine obleke.

Moške $8.00 vredne obleke, sedaj **$5.00**
Moške $12.50 vredne obleke, sedaj **8.50**
Moške $16.50 vredne obleke, sedaj **11.50**
Moške $20.00 vredne obleke, sedaj **14.50**
Moške $22.50 vredne obleke, sedaj **18.00**

Deške obleke.

Deške $2.50 vredne volnene obleko, sedaj **$1.50**
Deške $3.50 vredne volnene obleke, sedaj **2.25**
Deške $5.00 vredne volnene obleke, sedaj **3.25**

Deške vrhnje suknje

Deške $2.50 vredne vrhnje suknje, sedaj **$1.50**
Deške $3.50 vredne vrhnje suknje, sedaj .. **2.25**
Deške $5 vredne vrhnje suknje, sedaj **3.25**

Deške kratke hlače.

15 ducatov deških Corduroy kratkih hlač za starost od 4 do 16 let; preje 65c, zdaj **35c**
15 ducatov deških volnenih kratkih hlač za starost od 4 do 16 let, preje 50c, zdaj **30c**

Vse moške in deške zimske kape prodajamo po kupni ceni.

Naš Bargain Basement

je založen z vsakovrstno kuhinjsko in drugo posodo, kot graniteware in tinware. Imamo tudi čebre za pranje raznih velikostij, vrbove jerbase za perilo, mnogo vrst lončevine, svetilk, vrčev, kozarcev, mlinov za kavo in še mnogo drugih manjših stvjris, ki jih ni mogoče vseh našteti.

Department za čevlje.

200 parov moških delavnih čevljev, iz samega usnja, ki jih niste nikoli dobili ceneje ko za $1.50 in $1.75, med to prodajo le za **$1.00**
300 parov moških prazničnih čevljev, vseh vzorov in velikostij, drugje jih prodajajo po $2, $2.50 in $2.75, pri nas pa zdaj le za **1.35**
Imamo kakih 200 parov ženskih finih čevljev, vseh velikostij, prejšna cena $1.50 in $2 in $2.50 zdaj **1.25**
Ženski $3 Phrosso čevlji, vseh velikostij, pri ti prodaji le za **2.25**
200 parov otroških čevljev, prejšna cena $1 in $1.25, zdaj pa ..... **50c in 65c**
300 parov deških čevljev, vrednih $1.25, $1.50, $1.75 in $2, pri ti prodaji le **1.00**
Moški šolni, vredni $1, sedaj **75c**
Moški šolni, vredni $1.25 in $1.50, sedaj **1.00**

Vsakovrstni povrhnji čevlji iz gumija po kupni ceni.

Moška spodnja obleka.

Zelo znižane cene vsi spodnji moški pavolni in volneni opravi.

Moške pavolne nogovice, par za **4c**
Moške volnene nogovice, par za **9c**
Moške 50c vredne delavne srajce po **39c**
Moške 50c vredne Negligee srajce po **39c**

Moške rokovice.

Moške 45c vredne delovne rokovice, par za **25c**
Moške 50c vredne delavne rokovice, par za **39c**
Moške 75c vredne delavne rokovice, par za **50c**
Moške $1.00 vredne delavne rokovice, par za **75c**
Moške $1 in $1.25 vredne praznične rokovice, par za **75c**
Moške $1.50 in $1.75 vredne praznične rokovice, par za **$1.00**

Razprodaja kovtrov.

100 kovtrov vredni po $1.25, le po **85c**
100 kovtrov vredni po $1.85, le po **1.25**
100 kovtrov vredni po $2.50, le po **1.90**
50 kovtrov vredni po $3.00, le po **1.90**
50 kovtrov vredni po $3.75, le po **2.25**

Razprodaja kocev (Blankets).

Vsi 75c vredni dvojnati koci po **50c**
Vsi $1.25 vredni dvojnati koci po **75c**
Vsi $2.50 vredni dvojnati koci po **1.50**
Vsi $3.00 vredni dvojnati koci po **2.00**
Vsi $6.00 vredni dvojnati koci po **3.75**
Vsi $8.00 vredni dvojnati koci po **5.00**
Vsi $10.00 vredni dvojnati koci po **6.50**

Gumbe, znake in bandera

Kupite lahko pri nas po zelo nizki ceni.

Pišite nam po cene predno naročite drugje.

W. J. FEELEY CO.
6 & 8 Monroe St., CHICAGO

MI HOČEMO TVOJ DENAR, TI HOČES NAŠ LES!

Če boš kupoval od nas, ti bomo vselej postregli z najnižjimi tržnimi cenami Mi imamo v zalogi vsakovrstnega lesa:

Za stavbo hiš in posopij mehki in trdi les, late, cederne stebre deske in šinglne vsake vrste

Naš prostor je na Desplaines ulici blizu novega kanala.

Predno kupiš LUMBER oglasi se pri nas, in oglej si našo zalogo! Mi te bomo zadovoljili in ti prihranili denar.

W. J. LYONS,

Naš Office in Lumber Yard je na voglu

DESPLAINES IN CLINTON ULIC.

Premog po $3.50

Da, po ti ceni ga mi prodajamo, in to dobrega v velikih kepah. Imamo tudi izpranega — Washed Nut — v manjših kosih po isti ceni. Naročila točno odvažamo na dom.

Preskrbite se sedaj z njim. Sedaj je suh, pozneje pa bo dražji, težji in moker.

F. HUBENET,

703 Cass St. N. W. Phone 350.

TROST & KRETZ

— izdelovalci —

HAVANA IN DOMACIH SMODK.

Posebnost so naše

"The U. S." 10c. in "Meerschaum" 5c.

Na drobno se prodajajo povsod, na debelo pa na

108 Jefferson cesti v Joliet, Ills.