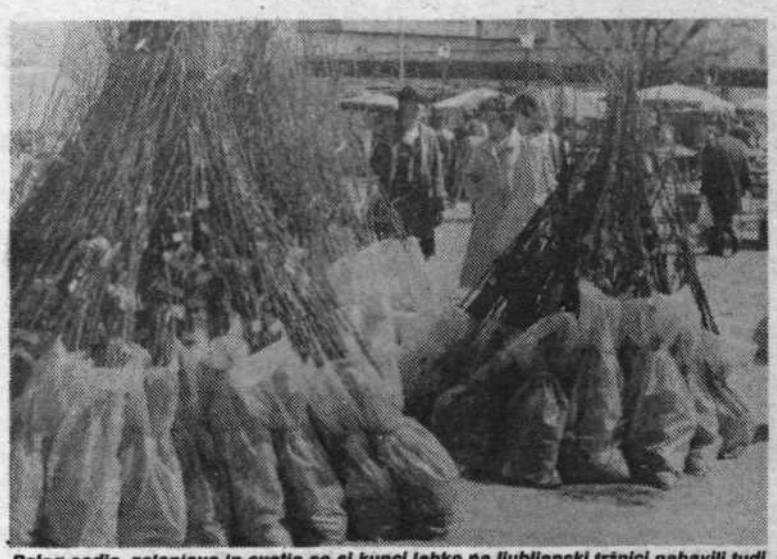

Poleg sadja, zelenjave in cvetja so si kupci lahko na ljubljanski tržnici nabavili tudi sadike sadnega in okrasnega drevja

Razpis

V skladu s 79. členom statuta Krajevne skupnosti Stari Vodmat razpisuje svet KS Stari Vodmat prosta dela in naloge:

TAJNIKA KRAJEVNE SKUPNOSTI

Za opravljanje objavljenih del in nalog morajo kandidati poleg splošnih, z zakonom določenih pogojev, izpolnjevati naslednje posebne pogoje:

– dokončana najmanj srednja strokovna izobrazba ali z delom pridobljene delovne zmožnosti na enakih ali podobnih delih in nalogah,

– poznavanje političnega sistema socialističnega samoupravljanja in aktiven, ustvarjalen odnos do njegovega uresničevanja.

Delo se združuje za nedoločen čas. Zaradi narave dela v krajevni skupnosti je potrebno tudi delo v popoldanskem času.

Rok za prijavo je 30 dni od dneva objave.

Pisne prijave s kratkim življenjepisom, podatki o prejšnjih zaposlitvah in fotokopijo dokazila o pridobljeni strokovni izobrazbi naj kandidati pošljejo na naslov: Svet Krajevne skupnosti Ledina, Ljubljana, Kotnikova 2.

Prijavljeni kandidati bodo o izbiri obveščeni najkasneje v 30 dneh po končanem zbiranju prijav.

KRAJEVNA SKUPNOST LEDINA
LJUBLJANA, KOTNIKOVA 2

KS Tabor

Da bi bilo čimbolj lepo – Komisija za urbanizem, komunalno gospodarstvo in varstvo okolja pri svetu KS Tabor ima te dni polne roke dela. Že ves mesec april tečejo pospešene priprave za akcijo »čista in zelena Ljubljana«, v katero se Taborjani že več let zelo uspešno vključujejo. Letos, ko proslavljamo 40. obletnico osvoboditve, se bodo še posebej potrudili, da bodo kar najlepše uredili zelenice, dvorišča, igrišča in druge površine. V pogovorih s predsedniki hišnih svetov so se dogovorili, da bodo uredili tudi vrtove, gredice za rože, pa tudi balkone in okna svojih stanovanj. V večjih hišah bodo organizirali prave delovne akcije in se tako vključili v čistilno akcijo Ljubljane.

* * *

Pritožne knjige so skoraj prazne – Potrošniški svet, ki na svojih sejah redno pregleduje tudi pritožne knjige gostinskih lokalov in trgovin, zadnje čase ugotavlja, da so le-te skoraj prazne. Kaže, da so krajani zadovoljni tako z obratovalnim časom kot storitvami, prijaznostjo in odnosom do porabnikov. Na zadnji seji so sicer ugotovili, da knjig svetu niso predložili vsi – to bodo storili naknadno – pričakujejo pa, da bodo tudi te prazne.

Sicer pa je potrošniški svet pred kratkim razpravljal o oddaji nekaj poslovnih prostorov za storitvene dejavnosti (popravilo čevljev in ključev ter gospodinjskih aparatov), o namembnosti prostora na Ilirski 20 in o prošnji gostilne Dvor za ureditev vrta, kateri pa ni ugodil.

* * *

Nevarni pločniki na Hrvatskem trgu – Prebivalci Hrvatskega trga so pred nedavnim opozorili, da je pločnik, ki je tlakovan s ploščami, za pešce izredno nevaren. Oster mraz in zima namreč tudi temu pločniku nista prizanesla. Nekatere plošče so se dvignile in postale prava past za pešce. Prebivalci pravijo, da se je že marsikdo spotaknil in padel, zato predlagajo odgovornim, naj si to nevarnost ogledajo in čimprej kaj ukrenejo, da ne bo prišlo do nesreče.

* * *

Dom v Izoli zaseden do jeseni – Domu upokojencev v Izoli res ni potrebna nobena reklama. Do jeseni – vključno september – so polno zasedeni, tako so sporočili Društvu upokojencev. Izredno zanimanje za počitnikovanje v tem domu je nedvomno dokaz, da so njegove storitve, predvsem pa cene takšne, da se jih upokojenci poslužujejo. Društvo upokojencev na Taboru sporoča vsem svojim članom, ki bi želeli prebiti v tem prelepem domu, prijeten počitek – seveda šele po septem bru, naj svoje želje sporočijo društvu.

* * *

Dobro organizirana sosedska pomoč – Komisija za zdravstvo, socialno varstvo in socialno skrbstvo se te dni pogovarja s predstavniki hišnih svetov z namenom in željo, da se seznani čimbolj s stanjem v posameznih hišah, ki sodi v okvir njenega delovanja. Na ta način namerava dobiti podatke, koliko je v KS krajanov, ki denimo živijo v težkih socialnih razmerah, neprimernih stanovanjih, so bolni, potrebni sosedske pomoči, obiska, ali vsaj dobre besede, so ostareli, osamljeni in podobno. Tako so na podlagi teh pogovorov že evidentirali precej takšnih primerov, nekaj najbolj kritičnih pa tudi že uspešno razrešili. Komisija izredno dobro sodeluje s Centrom za socialno delo in Domom upokojencev. Posebno razveseljivo pa je, da so se pionirji osmih razredov osnovne šole Ledina izredno ogreli za akcijo nudenja pomoči predvsem ostarelim in jim redno prinašajo hrano in kurjavo ter radi pokramljajo z osamljenimi in ostarelimi. Ta naloga je na šoli Ledina, lahko bi rekli, kar dedna naloga, saj osmošolci, ko zapuščajo šolo, to obveznost redno vsako leto predajo svojim naslednikom osmošolcem.

TATJANA PUST

Prvomajska nagradna križanka

Za prvomajsko nagradno križanko razpisujemo tri nagrade:
1. nagrada 1500 dinarjev
2. nagrada 1000 dinarjev
3. nagrada 500 dinarjev

Pravilne rešitve morajo biti v uredništvu Dogovorov najkasneje do torka, 7. maja.

JOŽE STABEJ
MARIBOR. OPERNA PEVKA (ONDINA)
PEVKA IN IGRALKA MONTIEL
POSMEH
POLOŽAJ PRI ŠAHU
UDAREC Z DLANJO OB DLAN
OKSIDACIJA, RJAVENJE
ISLANDSKI DROBIŽ
SÖMEN BRANKO
NEZNANI LETEČI PREDMET
IME DVEH REK NA NIZOZEMSKEM
GL. MESTO EGIPTA
AŠKERČEVA PESEM
REKA RABA V AVSTRIJI

HODNIK, PLOČNIK
GRM ZA ŽIVE MEJE / NAŠA KS

REKA IN DEPARTMA V FRANCIJI
GOST NA POROKI / KRALJEVIČ IZ IND. EPA
GARJE, SKABIES

BILJARDNA PALICA
OSEBA IZ BIBLIJE
FRANEK TREFALT / BOGINJA PLODNOSTI

GREGOR KLANČNIK
TATICA DENARNIC
ČRNA ŽIVAL
GLASBENIK SOSS
ZGODOV. MESTECE PRI ZADRU
KEKČEVA SESTRA
EMA OBLAK / PIJAČA STARIH SLOVANOV
IME TREH PERGAMSKIH KRALJEV
VRSTA JUH / PESNIŠKI POJEM (MNOŽ.)

LJ TV ŠPORTNI REPORTER (MARKO)
VZDEVEK GOETHEJEVE MATERE
NEKDANJI MADŽAR. POLITIK (BELA)
SLAVILNA PESEM
BOLEČINA / MEDMET SMEHA
GRŠKO »KRVAVO« SODIŠČE

OTOČJE MED ALJASKO IN KAMČATKO
LITERAT HANSSON
OMAMNA PIJAČA / KURIR
KRAJ NA MURTERJU / OUR-ALUMINIJ

PRISPEVEK, POMOČ
KRAJ NA AVSTRIJ. KOROŠKEM (DIEX)
PREVRAT / PISEC FLEMING
BLIŠČ, RAZKOŠJE
MUSLIM. M. IME
CEZIJ / LOŠČILO

IGRALKA KRAVANJA
VRSTA POLOPICE
NAŠA KS
SESTAVIL. VINKO KORENT
NAŠA KS / IGRALEC MARVIN

UDAREC Z BIČEM
OSEBNI ZAIMEK
ZAŠČITA PROTI SONCU
NAJDALJŠA REKA V FRANCIJI
RISBA: BRANE SOTOŠEK
VULKAN NA FILIPINIH / PTICA UJEDA

KRAJ OB TISI V BANATU
DEL KMEČKEGA VOZA
NAŠA KS, STARI
TURSKO MESTO EHEZ / FR. KRAJ OB ŽENEV. JEZERU
TUJA EMA / UMRLI SLOV. SCENOGRAF - UROŠ
TIBETAN. GOVEDO
STARO PORTUGALSKO MESTO
NEGA, BRIGA / STELJA

GRSKA MUZA LJUBEZEN. PESNIŠTVA
DOBA / PEVKA IN IGRALKA DAY
NAŠA KS / RIBIČ, KI LOVI S ČRVI
RAZLIČNA VOKALA

SPORTNO DRUŠTVO / PREDEL OB BLEJSKEM JEZERU
OBER / OBŽALOVANJE
FR. LITERAT V LJUBLJANI (CHARLES)
ČERNE GOJMIR / PEROČI
SLOV. BIOLOG (MIROSLAV)
ŽENSKO IME
ŽILA DOVODNICA / KRAJEVNA SKUPNOST
IVAN TAVČAR / BORIS PASTERNAK
ARTHUR / SIMON JENKO
SADNO DREVO
ZELO HUD STRUP
ESTONEC
TATINSKA PTICA