

KRALJEVINA JUGOSLAVIJA

UPRAVA ZA ZAŠTITU



INDUSTRIJSKE SVOJINE

Klasa 37 (1).

Izdan 1 avgusta 1934.

PATENTNI SPIS BR. 11103

Znidarčić Ivan, građevinar, Beograd, Jugoslavija.

Kućica za javne telefonske govornice, kioske i t. sl.

Prijava od 4 avgusta 1933.

Važi od 1 januara 1934.

Pronalazak se odnosi na kućicu za javne telefonske govornice, kioske i t. sl. koja se može lako sastaviti i u slučaju potrebe brzo rastaviti i preneti na drugo mesto ili smestiti na pogodno mesto gde sastavni delovi zauzimaju vrlo malo prostora. Kućica je izgrađena od gotovih delova od betona, armiranog betona ili sličnog.

Na nacrtu je predmet pronalaska predstavljen kao primer za telefonsku govornicu te predstavlja sl. 1 vertikalni presek po crti 1—1 sl. 2 i sl. 2 poprečni presek po crti 2—2 sl. 1.

Najpre se izradi podesan temelj od pogodnog materijala na koji se postavi podložna ploča (1) za kućicu, koja je šuplja te ojačana rebrima (2). Na gornjoj površini te ploče a na mestu gde naležu bočni zidovi predviđeno je udubljenje (3). Bočni zidovi sastoje se iz četiri ugaona stuba (4), triju ploča sa prozorima (5), vratiju (6) i završnih ploča (7). Svi delovi bočnih zidova snabdeveni su na užim stranama uzdužnim udubljenjima (8) osim na mestima gde dolaze vrata. Na ovim mestima snabdeveni su makakvim uobičajenim okovima za pritvrđivanje vratiju. Na vrhu je predviđen krov (9) u vidu kape. Prizmatični nastavak (10) je na užim stranama takođe snabdeven udubljenjem koje tačno odgovara gornjim udubljenjima sastavnih delova bočnih zidova. Pomenuto udubljenje je pomoću bušotina (15) ili sličnog u vezi sa gornjom stranom krova.

Postupak gradnje je sledeći: Iznad udubljenja na gornjoj površini podnožne plo-

če (1) postave se najpre ugaoni stubovi (4) a između iste se uguraju bočne ploče sa prozorima (5) i završne ploče (7) kojima se naročito iznad otvora za vrata određuje tačno odstojanje odgovarajućih stubova. Zatim se na sve postavi krov. Svi elementi su tako sastavljeni, da udubljenja susednih elemenata tvore zajedničke kanale. Zatim se kroz bušotinu u krovu pusti voda, da sve kanale dobro očisti a zatim se kroz istu sipa dovoljno žitka masa koja se stvrdnjava. U kanale ulivena i stvrdena masa sačinjava kostur a osim toga sprečava svako postrano pomeranje sastavnih elemenata. Kad je sve gotovo onda se u dubljenju (11) krova izlije tanka prevlaka od asfalta čime je sprečeno svako prokišnjanje.

U svrhu boljeg provetravanja su u zidovima nastavka (10) krova predviđeni prorezi (12). Odgovarajući prorezi se mogu predvideti u donjem delu ploča sa prozorima ili vratima. Dalje je je u pomenutom stavku predviđena još plafonska ploča (13) sa odgovarajućim otvorima za provetravanje (14). Da bi veza naknadno ulivena kosturom bila što jača mogu se u kanale uložiti armaturna gvožđa. Dalje se može u čoškovima između stubova (4) podnožne ploče (1) dole, i krova (9) gore predvideti ma kakve poznate veze od gvožđa ili t. sličnog.

Kod gradnje kioska gde su potrebni veći prostori, krovni se deo i podnožna ploča izrade veći tako da se između stubova mogu ugurati po dve ploče sa prozorom

ili ma kakve druge ploče jedna do druge ili se može takođe između tih ploča predvideti ravan stub. Mogu se činiti razne kombinacije koje ni u čemu ne menjaju suštinu pronalaska.

Patentni zahtevi:

1. Kućica za javne telefonske govornice, kioske ili t.sl. naznačena time, što je sastavljena od gotovih ugaonih stubova (4) postavljenih na podnožnu ploču (1) među koje su ugurane ploče sa prozorima (5) kao i završne ploče (7) i od kape odn. krova (9).

2. Kućica po zahtevu 1, naznačena time, što su svi bočni sastavni delovi na užim stranama osim na mestima gde dolaze vrata snabdeveni uzdužnim središnjim u-

dubljenjima (8) što je podnožna ploča na mestu gde naležu bočni zidovi providena udubljenjima (3) i što je takođe uža strana prizmatičnog nastavka krova (9) snabdevena udubljenjima koja su pomoću bušotina (15) ili t. sl. u vezi sa gornjom stranom krova.

3. Kućica po zahtevu 1 i 2, naznačena time što se u kanale između pojedinih sastavnih delova prethodno umeću armaturna gvožđa i zatim se kanali zalivaju žitkom stvrdnjavajućim masom.

4. Kućica po zahtevu 1—3, naznačena time, što su u zidovima prizmatičnog nastavka krova predviđeni otvori za provetranje (12) i što je u tom nastavku predviđena plafonska ploča (13) sa otvorima za provetranje (14).

SE 2.

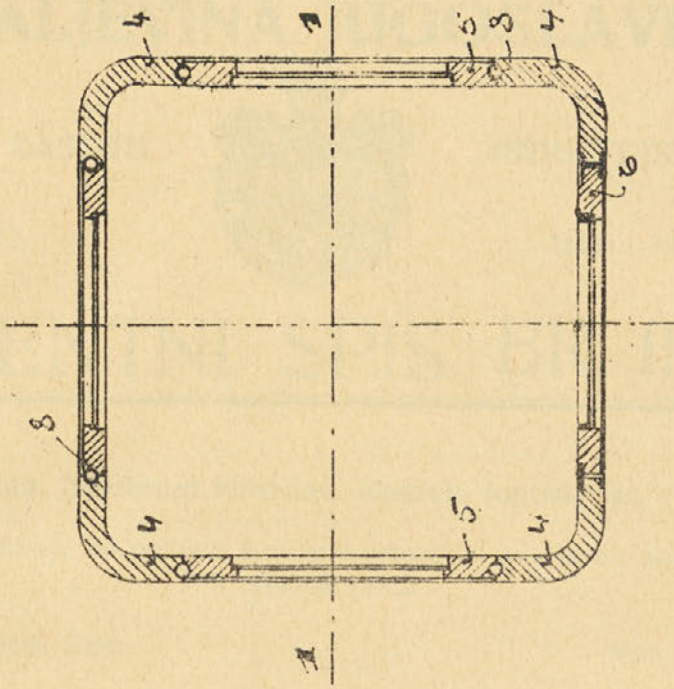

2

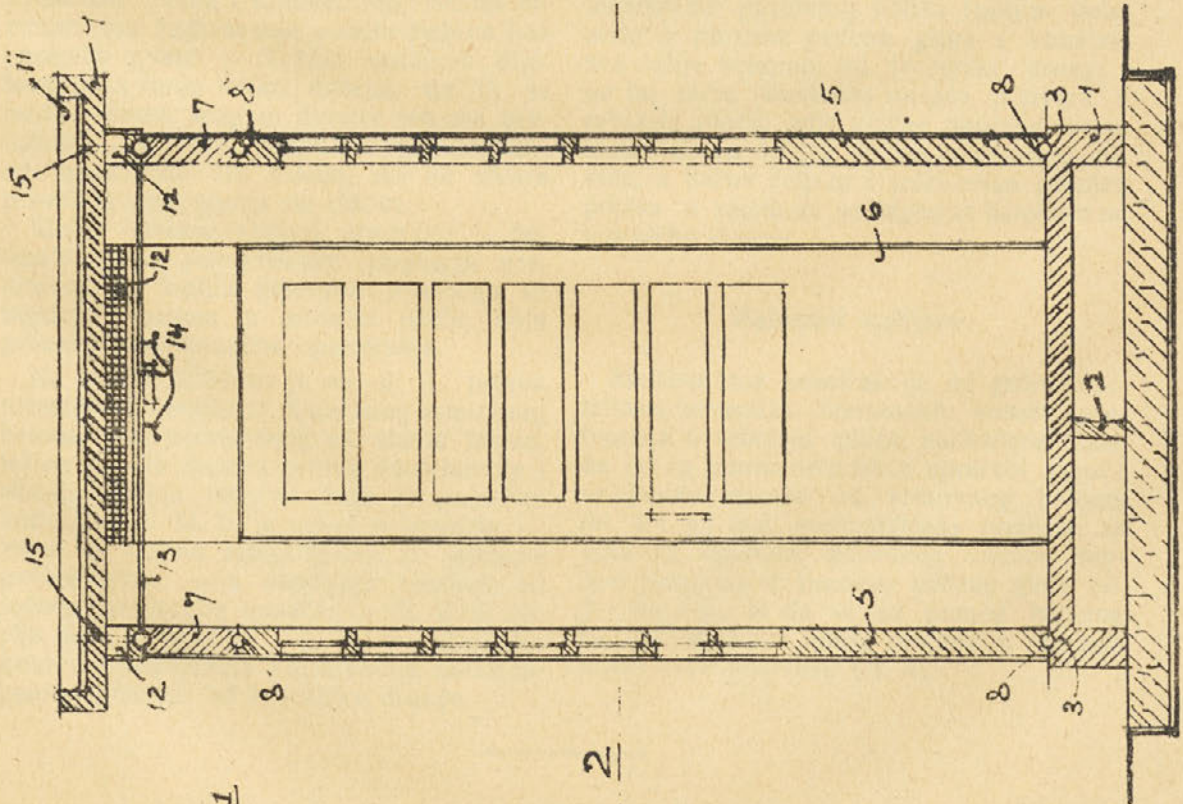

SE 1.

2

