AMERIKANSKI SLOVENEC

List za slovenski narod v Ameriki in glasilo K. S. K. Jednote.

2. ŠTEVILKA. JOLIET, ILLINOIS, 16. DECEMBRA, 1910. LETNIK XX.

VESELE PRAZNIKE

želimo vsem cenj. naročnikom, dopisnikom in prijateljem Am. Slovenca
Uredništvo in upravništvo.

NESREČE PO RUDNIKIH.

Eksplozije treskavih plinov zahtevajo sila mnogo žrtev.

Norton, Va., 14. dec. — Devetindvajset človeških žrtev je zahtevala eksplozija treskavih plinov, ki je davi zajela šestindvajset premogarjev v Greeno-rudniku, dve milji od Tacome. Jamski nadzornik James Barrowman in trije delovodje so šli v rov kot reševalci in so bržkone storili smrt. Nocoj je bilo spravljenih na površje deset trupel, a živ rešen je bil en premogar. Vsi ostali so bržkone mrtvi.

Ko so Barrowman in njegovi soreševalci šli v rov eno uro po eksploziji, so bili že dokaj daleč v glavni odprtini, preden so dali znamenje strojevodju, naj ustavi. Zunaj so čakali nadaljnjih znamenj, a ni jih bilo. T. E. Roane od Clinch Field-korporacije vodi nadaljnje reševanje, a zaščitnih čelad primanjkuje.

Spet Slovani žrtve eksplozije.

Calgary, Alberta, 10. dec. — Strašna eksplozija se je pripetila v rudniku družbe Western Canadian Collieries v Bellevue ob Crows Nest-prelazu in 45 do 60 premogarjev je bilo zajetih. Ogenj je bil kmalu pogašen in reševalci so jeli prodirati v rudnik. Delavci v rudniku so bili vsi inozemci, Italijani ali Slovani. Vzrok eksplozije ni znan.

Winnipeg, Man., 10. dec. — Posebna brzojavka "Free Pressi" iz Bellevue, Alberta, pravi: Trideset trupel je bilo spravljenih na površje iz rudnika družbe Western Canadian Collieries, kjer je bilo vsled eksplozije 45 premogarjev zajetih. Eksplozijo so povzročili treskavi plini. Mnogo premoga se spravlja na dan iz Bellevue-rudnika, in Italijani in Slovani delajo notri. Katastrofa je najhujša, kar se jih je pripetilo izza eksplozije v Fernie-rudnikih pred več leti. Zdravniki in reševalci so delali celo noč.

Winnipeg, Man., 10. dec. — Brzojavka iz Colemana, Alberta, poroča, da je bilo 50 jamskih reševalcev v Bellevue zasutih. Nadaljnji reševalci so odšli na lice mesta iz krajev Fernie in Coleman. Doslej je 35 trupel spravljenih na dan.

Premogarske volitve.

Indianapolis, Ind., 13. dec. — Premogarji, ki pripadajo unijam, sedaj v celi deželi glasujejo o svojih mednarodnih uradnikih. Volilni listi se odpošljejo v tukajšnji mednarodni glavni stan, vendar ostane izid štetja prikrit do letne konvencije, ki se bo vršila prihodnji mesec v Columbusu, Ohio. Kot protikandidat proti zopetni izvolitvi predsednika Thomas L. Lewisa je nastopil John P. White iz Oskaloose, Ia., bivši podpredsednik mednarodne organizacije premogarske in sedanji predsednik distrikta Iowa. Predsednik Lewis pravi, da bode zopet izvoljen. Razun volitev za mednarodne uradnike se vrše tudi volitve za distriktne uradnike v distriktih Illinois, Ohio, West Virginia ter osrednja in zapadna Pennsylvania.

Pittsburg, Pa., 12. dec. — Po vseh premogovih okoliših v Pensylvaniji, Ohiu in West Virginiji so se snoči dokončale priprave za volitev distriktnih in deželnih uradnikov zveze "United Mine Workers of America".

Volitev po vsej tej deželi in Canadi se vrši danes (v torek). Uradni izidi se razglasijo na konvenciji v januarju. Zveza združenih premogarjev šteje blizu 350,000 članov.

Zidarji zahtevajo doplačo.

New York, 12. dec. — Desettisoč opečnih zidarjev, ki pripadajo uniji, bode zahtevalo povišbo svoje plače na 75 c na uro, katera določba ima zadobiti veljavo dne 1. januarja, ker tedaj poteče njihova pogodba s stavbnimi podjetniki. Združba kontraktorjev ne bo dovolila zahteve, in ta se predloži unijskemu razsodišču v razsoditev.

Opečni zidarji dobivajo sedaj 70 c na uro z dvojno plačo za čezurno in nedeljsko delo.

Senator Lorimer nedolžen.

Washington, D. C., 12. dec. — Senatov pododbor, ki mu je bila poverjena preiskava obtožb radi podkupovanja proti illinoiškemu senatorju Lorimerju, je enoglasno sprejel sklep, da odboru predloženi dokazi ne dokazujejo nobene obtožbe.

Vlak usmrtil kravo itd.

Mobile, Ala., 11. dec. — Brzovlak Louisville & Nashville-železniče je zadel neko kravo. Krava je bila ubita in njen trup je odletel ob nekega črnca. Črnec je odletel ob sod vode in je bil usmrčen. Sod se je prevrnil in je zadel psa, ki je poginil.

PREPREČIL PANIKO.

Duhovnik mirno nadaljeval službo božjo, ko nastal ogenj v cerkvi.

Philadelphia, Pa., 11. dec. — Rev. James J. Kane, župnik rimsko-katoliške cerkve sv. Rafaela, je danes prejkone preprečil paniko in poškodbe mnogih svojih župljanov, ako ne več smrtnih slučajev, ko je mirno nadaljeval pevajoč deseto sv. mašo v cerkvi, medtem ko se je dim od ognja v pritličju valil skozi razpoke v podu ravno pod oltarno ograjo, ki so mu pozneje sledili plameni.

Ogenj se je očividno zajedal že dlje časa, ko ga je povzročila prerazgreta peč. Med mašo je cerkovnik obvestil duhovnika, da poslopje gori, in ta mu je zašepetal, naj pokliče požarno brambo in začne gasiti plamene z gasilnim orodjem, s katerim je bila cerkev opremljena.

Ko je dal ta navodila, je Father Kane mirno nadaljeval službo božjo. Končno je bil dim tako gost, da verniki skoro niso mogli videti duhovnika, a lahko so slišali njegov glas, ki je prihajal do njih skozi oblake dima.

Po končani maši so začeli verniki, katerih je bilo na srečo malo zaradi grdega vremena, besno pritiskati proti vratom. Mirno je stopil Father Kane pred oltarno ograjo in je obvestil prestrašene ljudi, da služba ni končana, dokler ne bodo izven cerkve, in nato so jo mirno zapustili in ne kakor divja čreda.

Mirnost njihovega župnika je učinkovala na župljane, da so pozabili na svoj strah in mirno šli na ulico. Koj nato se je Father Kanes preoblekel in je začel tako uspešno gasiti ogenj, da je bil ta že omejen, ko je dospela požarna bramba.

Sedmi dan počivaj.

Pittsburg, Pa., 13. dec. — Po načrtu, ki ga je predložil "American Iron and Steel Institute", se ima uvesti za poskušnjo v tovarnah družb, ki tvorijo omenjeno organizacijo, šesterodnevni delovni teden. James A. Campbell, načelnik odbora in predsednik "Youngstown Sheet and Tube"-kompanije, namerava v svojih tovarnah v Youngstownu, O., poizkusiti z novotarijo in če se obnese, potem jo uvedejo po vseh tovarnah organizacije. Delavci bodo delali navadnih šest delavnikov v tednu, ampak oni, ki so zaposleni pri plavžih, kjer se dela ne sme prejenjati, bodo imeli v tednu en dan prost.

Štrajk v Chicagi se nadaljuje.

Chicago, Ill., 15. dec. — Štrajkujoči krojači in krojačice so včeraj odklonili mirovne pogoje, ki jih je ponudila tvrdka Hart, Schaffner & Marx ter predložil štrajkarjem župan Busse in mirovni odbor mestnega svetovavstva.

Odklonitev mirovnih pogojev stavi štrajk tjakaj, kjer je bil od začetka. Štrajkarji pravijo, da ne bodo nikdar privolili v nobeno poravnavo, ki jim ne dovoli nikake organizacije.

Štrajkarje je zelo osrčila pridiga, ki jo je imel poljski duhovnik Lawczynski v cerkvi sv. Marije. Pridigal je o besedilu: "Držite se trdno in ne glasujte za vsako poravnavo štrajka!"

Beda med štrajkarji je silno velika in tare jih glad poleg mraza, a vendar hočejo vztrajati do zmage.

$10,000,000 za svetovni mir.

Washington, D. C., 14. dec. — Andrew Carnegie je izročil nekemu oblastvu poverjenikov 10 milijonov v 5 odstotnih prvih hipotekah, katerih obresti se imajo uporabljati v "pospešitev odprave mednarodnih vojn in uvedbe večnega miru na svetu".

Carnegie je s tem doslej daroval v dobrodelne svrhe skupaj do $180,000,000, a Rockefeller pa $120,000,000.

Nasilen štrajkar ustreljen.

Lathrope, Pa., 12. dec. — Mihael Missourik, štrajkujoč premogar z irwinskega okoliša, je v Bradenvillu s svojim pikonom razbil vrata po hišah nekaterih premogarjev, ki ne pripadajo nobeni uniji, in je pretil stanovalcem. Pomožni šerifi, ki so imeli stražiti hiše, so začeli streljati nanj in zgrudil se je, predrt s sedmimi kroglami. Umrl je na vlaku, ki ga je imel prepeljati v Greensburg v bolnišnico.

Nevarni gazolin.

St. Louis, Mo., 12. dec. — Dve ženski sta mrtvi in ena deklica in en moški sta bržkone smrtno ranjena vsled gazolinske eksplozije v stanovanju Franka Waserja. Mrtvi sta gospa Waser in njena sestra, Tennie Harris. Waser in njegova svakinja Mary Harris sta ranjena. Gospa Waser je hotela napolniti gazolinsko posodo v peči, pa je pozabila, odviti en plamen, nakar je sledila eksplozija.

BIENERTH ODSTOPIL.

Združeni Slovani so zoprno ministrstvo ugnali v kozji rog.

Dunaj, 14. dec.—Dr. baron Bienerth je sedaj podal cesarju Francu Jožefu ostavko celega ministrstva. Odstop ministrstva je neposredna posledica so vražnega zadržanja Polskega kola, vsled katerega se je moralo že julija zasedanje prerano zaključiti. Tedaj, ko se je morala vlada Bienerth boriti s slovensko obstrukcijo proti italijanskemu vseučilišču, je Polsko kolo nenadoma odreklo vladi pomoč.

Dunaj, 14. dec. — Pravda proti irredentistom, ki se je obravnavala teden dni pred pristojnim sodiščem v Gradcu, je končana. Vsi tržaški irredentisti, trinajst po številu, so bili obtožbe veleizdaje oproščeni. Samo eden je bil zaradi razžalitve veličanstva obsojen v ječo za dva meseca.

Dunaj, 13. dec. — Glavni obtoženec v pravdi proti trem Tridentincem zaradi vohunstva in razžalitve veličanstva, imenoma Colpi, je bil obsojen v težko ječo za štiri leta; od soobtožencev je dobil Dante deset mesecev in Tomasini osem mesecev težke ječe.

Povodnji v Italiji in Španiji.

Rim, 13. dec. — Tako hudo so povodnji vsled deževja opustošile posebno severni del Italije, da je kralj Viktor Emanuel izrazil željo, obiskati poplavljene krajine in s svojo navzočnostjo osrčiti prebivavce. Od vseh strani se poroča o veliki škodi. Mnoge vasi so popolnoma obdane od vode in živež se mora dovažati ljudem v ladjah.

Barcelona, Španija, 13. dec. — Na južnem Španskem še vedno razsajajo viharji in povodnji še niso odjenjale. Vse obrežne ladje so se zatekle v pristanišča. Blizu Malage so se razbili parniki "Mercurio", "Jicanito" in "Virgen del Carmen". Na nekem nabrežnem mestu so valovi odnesli neko hišo in cela družina je utonila.

91,972,266.

Washington, D. C., 10. dec. — Prebivavstvo Združenih Držav znaša 91,972,266, izvzemši zunanja ozemlja. Skupno prebivavstvo Združenih Držav, vštevši Hawaii, Alasko in Porto Rico, po 13. ljudskem štetju, ki se je vršilo dne 15. aprila 1910, pa znaša 93,402,151. Skupna pomnožitev prebivavstva te dežele med zadnjim desetletjem znaša 16,145,521 ali 20.9 odstotka proti 77,256,630 leta 1900. Pomnožitev leta 1890., ko je imelo prebivavstvo Združenih Držav 62,979,766 duš, je znašala 14,276,864 ali 22.7 odstotka. Prebivavstvo v Severni Ameriki ležečega ozemlja Združenih Držav, ki znaša 91,972,266, se je pomnožilo za 15,977,691 ali 21.0 odstotkov proti 75,994,575 leta 1900.

Zdravstvena pravila.

Glede ohranitve čvrstega zdravja so naši predniki rekali: Ohrani glavo hladno, noge tople in prebavo redno. Temu lahko dostavimo: Ohranimo vnanjost in notranjost svojega telesa čisto. Glavno pravilo je, ohraniti prebavo v redu. Skoro vsakdo je razpoložen, dajati želodcu več dela, nego ga more udobno vršiti. To povzroča razne neprilike, katerih najnavadnejša je izguba teka, občutek težave po jedi, omotica in zapeka. V takih slučajih začni takoj uživati Trinerjevo ameriško zdravilno grenko vino. To ti očisti želodec in drobje ter podeli nove moči tema organoma. Izvrstno deluje pri vseh nerednostih prebave, pri razdražljivosti, pogostni glavoboli, rev matičnih bolečinah, nagli in dolgotrajni zapeki. V lekarnah. Jos. Triner, 1333-1339 So. Ashland ave., Chicago, Ill.

Rojak ustrelil soprogo.

V mestu South Canon, Colo., je dne 5. t. m. rojak Josip Puh iz Škocijana pri Velikih Laščah, star 26 let, ustrelil svojo ženo Marijo roj. Gajda iz Dev. Marije Polja pri Ljubljani, staro komaj 17 let, ki je prišla pred šestimi meseci tjakaj k svojim staršem. Morilčev klobuk so potem našli ob reki, iz česar sklepajo, da je po dejanju skočil v vodo in izvršil samoumor. Vzrok: ljubosumnost.

Pravkar dotiskan.

SEVEROV ALMANAH in Zdravoslovje za Slovence za leto 1911. je pravkar dotiskan in dobite ga lahko ZASTONJ, če vprašate lekarnika in trgovca z zdravili. Poleg navadnih koledarskih strani, zvezdoslovnih preračunov, vremenskih napovedi, praznikov, cerkvenih dni itd., so njegove strani napolnjene z najzanimivejšim in najkoristnejšim poučilom za vsakogar. Omislite si iztis sedaj, dokler zaloga ne poide. Če ni lekarnika ali trgovca blizu vas, pišite na: W. F. Severa Co., Cedar Rapids, Iowa. 1-3

ŽELEZNINSKA PRODAJALNA POLNA

božičnih daril

Mnogi mislijo, da ni mogoče najti stvari za darilo v prodajalni za železnino, a se motijo; tu jih je največ za celo družino.

Drkalice, puške, nože itd. za brate.

Tricikel, vožički, drkalice za led, sani, šivalno orodje i. t. d. za sestre.

Za matere -- krasni priročni Bisell pometalniki, peči razne vrste, fine škarje in mnogo drugih reči.

Nazadnje pride tudi oče na vrsto za kogar imamo še večjo zbirko. Zanj je pripravno darilo safety britev, stare vrste britev, jermenje, žepni nožiči, revolverji, itd.

Tu smo omenili le nekaj stvari. Ako pridete v našo prodajalno boste našli še mnogo stvari, ki jih tu ne omenjamo.

Odprto zvečer do Božiča.

Robert Meers,

203-205 Jefferson St. Telefon 195 Joliet, Illinois.

3 odsto obresti na vlogah.

Zakaj ne vložite svojega denarja v veliko in močno nacionalno banko ki plačuje istotako visoke obresti kakor banke v starem kraju?

Ne doste imeli sitnosti v našej banki, če ne znate govoriti angleško, ker naši klerki govorijo več jezikov:

SLOVENSKI, HRVAŠKI, SLOVAŠKI, POLJSKI IN NEMŠKI.

Citizens National Bank

Edina nacionalna hranilna banka v Jolietu.

Barber Bldg., Chicago St. JOLIET, ILL.

IZ SLOVENSKIH NASELBIN.

Joliet, Ill., 14. dec. — Božični prazniki so pred nami. Vse se pripravlja nanje, otroci jih pa kar nestrpno pričakujejo. Saj jim Jezušček gotovo prinese vsakovrstnih daril, katera je sv. Miklavž pozabil onstran morja. Opozarjamo na oglase v tej št. Am. Sl. in toplo priporočamo vse trgovce, ki oglašajo v našem listu.

— Vendar enkrat! Dospela je namreč velika Pratika za navadno leto 1911., prava Blasnikova pratika, ki je sedaj na prodaj pri Am. Sl. po 8c. Požurite se, dá jo dobite! Prinaša vse polno novic in tudi "Pogovor pod lipo".

— Prihodnjo sredo 21. t. m. bode g. George Stonich otvoril svojo grocerijsko prodajalnico v novem poslopju.

— Čuvajte se vlomilcev in žepnih tatov, ki so se priklatili v zadnjem času v naše mesto vedigabog odkod. Vlomi so na dnevnem redu.

— Te dni bo določen poseben dan volitve v svrho, da se volivci izrečejo, ali so za novi način mestne uprave po komisarjih ali ne. O tem se bo glasovalo menda januarja meseca. Več prihodnjič.

— Radi pomanjkanja prostora smo morali topot jolietske novice prikrajšati.

St. Paul Seminary, St. Paul, Minn., 12. dec. — Pet je ura! Prišel sem ravno od poslednjega razreda za danes v svojo sobo nazaj, prižgal plinovo svetilko ter se vsedel za kaotično z bukvami obloženo mizo. Cel "lub boži dan" sem bil na nogah, ne, nisem bil na nogah, ampak... saj veste, kje se dijakom hlače najprvo strgajo: sedel sem, cel dan sem sedel!

"Saj to pa vendar ni nič tako težavnega," bode morebiti kdo mislil.

Ne bilo bi to nič težavnega, ako bi človek sedel z napol odprtimi očmi, dremajoč kakor mačka spomladi na solnčnem pragu. Ako pa moraš ubijati glavo ter delati z možgani kakor neprenehljivi vrelec, ki hip za hipom prinaša drugo na dan; ako moraš poditi spomin po neskončnih planjavah preteklosti, prodirati z mislijo po prepreženih goščavah sedanjosti ter tavati s pametjo po debelomegleni prihodnjosti; ako moraš popotovati po zgodovini od kraja do kraja, od stoletja do stoletja in cukati za škrice ter se klanjati neštevilnim mogočnim in modrim možem od Mojzesa do Roosevelta; ako moraš biti cel "boži" dan v "vrher" pred učenjaki, ki vedno skušajo poizvedeti koliko si se ne učil in jim moraš odgovarjati in dokazovati, n. pr., da si v resnici ti ti in ne samo kaka šema na videz; da je svet ustvarjen in ni priletel kar tako od nikjer ter se začel sukati za "špas" kakor pes, ki lovi rep; ako moraš pričati, da tvoji daljni pradedje niso bili opice, pač pa ljudje kakor ti — tega nam ni treba dokazovati, da se dandanes vali nekaj ljudi proti opici, to je svetu znana reč; dokazovati moraš, da človek obstoji iz duše in telesa in torej ne bode poginil kakor živina, ki "gauzne" in je ni ne tu ne tam več od kupa gnoja —; ako moraš nadalje dokazovati, da je sv. pismo resnično božja beseda, ravno tisti nauk, ki ga je učil Kristus pred malone dvatisoč leti, in ne kup slabologičnega izmišljenja, ki ga je pred par leti sklamfal skup kak bradati ovčejedec na Jutrovem itd. itd.: sploh, ako moraš celi dan premišljevati, se spominjati, dokazovati uganovati, argumentirati — bodeš lahko docela truden, naj že pri tem sediš ali stojiš.

Vendar pa to ni neprenehoma. Imamo tudi kak premolk tu in tam. Ravno zadnjo sredo se nam je posrečilo se malo ustaviti v tem hudem teku ter se oddahniti za hip. To pa se je prigodilo tako:

Umrl je tukaj star duhovnik St. Paul-ske škofije, po imenu Monsignore Otter. Starček je bil že zelo prileten, obhajal je bil že pred četirimi leti zlato sv. mašo. On je bil zadnji izmed onih pionirjev, posvečenih od prvega škofa St. Paulske škofije. Deloval je neprestano več kot petdeset let v tem okraju in skusil je marsikaj prijetnega in neprijetnega. Zadnjih par let pa je bil v počitku tukaj v semenišču, ker je sam tako hotel in ni bil voljan iti kam v kak zavod, preživeti je hotel svoja zadnja leta med dijaki, katere je ljubil. Zato njegovo udanost in ljubezen pa so mu naredili vsi tukajšnji semeniščniki slovesen sprevod k zadnjemu počitku ter se skupno udeležili zadušnice, ki je bila brana v St. Paulski katedrali po škofu Lawlerju. Vse petje med mašo in pri grobu je z najboljšim uspehom vodil naš slovenski daleč poznani in čislani pevovodja, Rev. Francis Missia, ki je posebno k pogrebu ljubljenega starčka priredil k latinskim besedam v srce segajočo slovensko nagrobnico "Blagor mu, ki se spočije" in jo izvršil s svojim četiroglasnim korom tako uspešno, da mu je častital ter se mu zahvalil nadškof sam, ki je bil od pesmi ganjen do solz.

Da ne bode kedo mislil, da smo tukaj čisto zaprti in ločeni od sveta, omeniti hočem, da nas večkrat pridejo obiskat ljudje, ki imajo sorodnike tukaj. Tako, na primer, so predkratkim obiskali svojega brata semeniščnika Joseph in Rose Oman, kakor tudi sestrični Jera in Ivana Oman, kateri vsi bivajo sedaj ali v Minneapolisu ali pa v St. Paulu.

Koncem tega dolgega dopisa pa častitam Amerikanskemu Slovencu ob njegovi dvajsetletnici. Dobro se še spominjam, kako debelo sem ga gledal pred osemnajstimi leti, ko mi je prvič prišel pred oči. Bil sem še otrok ter mislil, da je taka reč sploh nemogoča. In ko je tedaj prišel ta dobrodošli gost v hišo, brali in opledovali smo ga z največjim začudenjem. Od tedaj pa do danes je bil Amerikanski Slovenec moj najboljši prijatelj in tudi ostane. **X.**

Chehalis, Wash., 4. dec. — Ko spet pošiljam naročnino na Am. Sl. za prihodnje leto, pristavljam še par vrstic glede tukajšnjih razmer in Vas prosim, g. urednik, da jih ne vržete v koš. Kar se tiče vremena, mi tukaj še nismo videli snega, ampak dežuje pa skoro vsaki dan. Dela je tukaj dovolj: plača je tudi dobra, najmanjša je $1.75 na dan, drugi zaslužijo po $2.50 in tudi $3.50, in po premogovih rudnikih je pa še večja plača. Ampak draginja je pa tudi velika. Cene življenjskim potrebščinam in opravi so res visoke. Sedaj pa končam in voščim rojakom veselo glorijo in srečno novo leto, a tebi, Am. Sl., pa za prihodnje leto dosti dobrih predplačnikov. Velespoštovanjem **Franc Riefel.**

Dayton, O., 3. dec. — Slavno uredništvo Am. Sl.! Prav posebnih novic nimam nič, a neumnih ne maram pošiljati, ker bi se gotovo pogreznile v znani koš. Predvsem izvolite sprejeti naročnino na Am. Sl. za prihodnje leto, kajti brez tega ljubljenca ne bi hotel živeti: med vsemi prijatelji mi A. S. najbolj krajša in slajša dolge zimske ure — zato hvala mu!

Pri tej priliki naznanjam, da sem se preselil v svoj lastni dom, 1348 W. Blaine st., odkoder pošiljam vsem rojakom slovenski pozdrav **Matija Cetinski.**

Doniphan, Mo., 2. dec. — Dragi mi urednik Amer. Slovenca! Ker ste pisali ali takorekoč se v listu oglasili, da bi radi dobili več dopisov in to saj do 5. dec., zato tudi jaz vaši volji ustrežem, dasiravno ni časa podnevu pisati, se to pa zvečer stori. In ker sem bil opisal nekako na spomlad, kako da je v Missouri na farmi, zato hočem tudi zdaj malo od farmarskega življenja pisati, zlasti ker mi je nekaj rojakov pisalo, da bi radi znali, kako kaj je ovde.

Ovde si človek napravi življenje, če hoče delati, kakor povsod, zakaj tako je Bog ustvaril svet. In sicer se ovde prav dobro življenje naredi, tako lahko velim, da slovenski kmet tukaj si misli, da je gospod, če se zmisli na svojega rojaka kmeta v starem kraju. Kakor sem bil že enkrat omenil v Amerikanskem Slovencu, je tu prav dobra dežela za vsakojako rastlino, ne da bi eden ali drugi mislil, da li to raste ali ono, ta ali ona stvar; ovde vsaka stvar raste, kar kmet prideluje; samo pomaranče, fige, rožički in banane, teh stvari nisem videl nikjer. In vendar izjeme so. In med rastlinami strašno dobro rodi koruza, krompir, sladki krompir, repa, fižol, pinac in sploh vse sadje. Vina si lahko pridela kdor če, zakaj vinike je dosti. Jaz sem si vina naredil 175 galonov. In vinika ovde jako dobro obnese; ravno tako tudi pravo grozdje, samo da večina kmetov tukaj sploh niti ne zna, kaj je vino. Pač pa se bolj zastopijo na tobak. Tega vidiš povsod. Vendar pa iz nobene stvari ni moč toliko denarja dobiti kakor iz bunbaka. Bunbak jako lepo raste. Na oralu zemlje naraste bunbaka za $50 vrednosti, to se pravi, če mu je zemlja za voljo in če je prav obdelan. Tukaj je moj bližnji sosed, ki ima 14 oralov samo bunbaka nasajeno. Torej ova dežela je dobra za kmeta, samo poletje je dolgo in precej toplo. Ovde je prav dobre zemlje, isto tudi tako slabe, in je ovde prav zdravega podnebja in tudi ravno nasproti. Zato je marsikateri človek zapeljan, ker ne pozna podnebja. Jaz ne bi svetoval nobenemu hosto kupovati, ker je preveč truda, predno je čist grunt. In če pride kateri rojakov sem kupovat zemljo, naj ne kupi prec ko pride, nego naj bo pri kupovanju zemlje strašno previden. Za prašiče je malo pretopla dežela, pa vendar jih kmet zakolje od 8 do 12. Jesen, zima in spomlad, ti trije časi so prav prijetni. Kar se tiče sape ali viharja, to ni preojstro in tudi grmi ne prehudo. Naj še omenim, da se grunti vedno dražijo. V ovem okraju je bilo prodano 40 oralov za štiritisoč dolarjev, in vendar dobiš 40 oralov za štiristo dolarjev. Iz tega je razvidno, da si človek lahko izbere. Torej naj vsak sebe varuje, dokler ima iše denar v žepu. Tudi naj omenim, da ptičice ovde tako prijazno pojo, da človek kar mora z delom prenehati in poslušati tičice male preljubi glas. Človeku se takorekoč oko porosi od samega veselja, tako da mora Boga Stvarnika na glas častiti in hvaliti.

Ker je moj dopis že obširen, zato preneham in želim rojakom srečne božične praznike in veselo novo leto v ti in onikraj morja deželi. Amerikanski Slovenec je pa jako poceni list in jako poučljiv, zatorej ga podpirajmo, ker je v resnici pravi katoliški misijonar. **George Babich.**

Fort Lincoln, N. D., 4. dec. — Uredništvo! V prilogi pošiljam $1.00 kot naročnino za priljubljeni mi list A. S., katerega vsak teden nestrpno pričakujem v to mrzlo deželo, kjer služim pri 14. pešpolku Stric Samove vojske. Ko se mi nabere nekoliko več gradiva, bom poročal, kako se mi godi v vojaški službi; a toliko pa že lahko danes razodenem, da se mi godi neskončno bolje, nego mojim mladim rojakom-vojakom v stari domovini, ki služijo sedaj že po 7, reci: sedem, krajcarjev na dan, tako da nimajo niti za poldrugo viržinko, revčki!

S slovenskim pozdravom **John Nemanich, vojak.**

Krain City, Mich., 11. dec. — Slavno uredništvo Am. Slovenca! Namenil sem se, vam napisati par vrstic in dati na znanje kako se tukaj imamo v tej novi naselbini z imenom Krain City, ob reki White River. Začeli smo letos na spomlad obdelovati kmetije in smo hvala Bogu prav zadovoljni s pridelki prvega leta. Krompir, koruza, fižol, repa, se je dobro obneslo. Tudi slovenske družine se množijo. Zdaj smo tukaj z družinami Marko Bluth, Jožef Oblak, Franc Debeljak, John Železnikar, Anton Janežič, John Repeš, Matt Champa, Jožef Stariha, Franc Indihar. Hiše imajo Franc Rupar in Jakob Štrucelj in pridejo na spomlad.

Zato rojaki, pogum in dajte slovo premokopom in želez. rudnikom, ker zahtevajo vsako leto toliko človeških žrtev. Na kmetiji si sam svoj boss: Bog prvi, potem ti — kaj ni to lepo? Slovencem manjka trdne volje za odločiti se, potem bo že šlo.

Tebi, Am. Slovenec, pa pošiljam $1 in ponavljam naročnino, da me boš spet prihodnje leto redno obiskaval in razvedreval. Rojakom pa voščim vesele božične praznike in sveto novo leto po vseh Združenih Državah, da bi zdravi dočakali in sprevodili še mnogo let! **Marko Bluth.**

Washoe, Mont., 8. dec. — Kot še vedno zvest naročnik in čitatelj lista, prosim za mal predalček v nam Slovencem priljubljenem Am. Slovencu. Ker se pogostoma čitajo dopisi iz slovenskih naselbin po vsej širnej Ameriki, tako bi tudi jaz rad naznanil, kako se mi Slovenci imamo tukaj v gorah države Montane.

Slovencev nas ni veliko tukaj in smo večinoma zaposleni v premogokopu, kjer se sedaj tudi še precej dobro dela in tudi po priliki zasluži. Delo je pa bolj težko dobiti, osobito sedaj v zimskem času. Zato rojakom ne svetujem sem hoditi, dokler se razmere in letni čas ne izpremeni. Vreme imamo lepo in ugodno, kakoršno ni skoraj navada po naših gorah; toplo solnce nam razgreva srca, tako da si tudi včasih moramo gasiti žejo s pristnim ječmenovcem. V društvenem oziru tudi tukaj nismo zadnji. V 2 milji oddaljenem mestu sta dve slovenski društvi, prvo spada k J. S. K. J. in drugo k S. N. P. J., in večina Slovencev spada k jednemu ali druzemu. Ker se bojim, da se moj dopis preveč ne podaljša ter mogoče roma v spodnje predale takozvanega koša, zato se mislim v prihodnjič še o čem drugem oglasiti.

H koncu dopisa pozdravljam vse rojake in čitatelje Am. S. po širnej Ameriki, osobito pa vse člane K. S. K. J. in člane dr. sv. Janeza Krstnika v Butte, Mont., ter vsem skupno želim: Vesele božične praznike in srečno novo leto! **John Dolenc.**

Ely, Minn., 30. nov. — Cenjeni gospod urednik! Prosim Vas, ko boste čitali ta moj dopis, da se odstranite par sežnjev od tiste posode, ki jo naši čitatelji imenujejo uradniški koš, ker moja želja je, da bi ta moj dopis zagledal luč sveta. Zatorej pojmo k stvari.

Znano mi je že izza mladih nog, da ni dobro vtikati prste v kraj, kjer peče. Ker pa pazno prečitam vsaki dopis, ki je priobčen iz kake slovenske naselbine, sem med temi tudi dokaj pazno čital dopise našega občespoštovanega rojaka g. Franca Erčula-Zagoričana ter njegovega kolege soudanškega dopisnika, Stepanovega zeta ali Soudanškega farmarja, kakor se on sam nazivlja. Resnici na ljubo bom tudi jaz nekoliko odgovoril Soudanškemu farmarju, da ne bodo cenjeni čitatelji napačno sodili našega dopisnika Zagoričana. Tudi jaz sem bival pred leti v prijaznej naselbini Soudan, zatorej so mi razmere dokaj dobro znane.

Pred nekoliko dnevi sva se srečala z mojim znancem F. E. Z. na cesti, seveda, pogovor se je zasukal na zgorajomenjene dopise. Kakor že zgoraj omenjeno, da so meni razmere dokaj dobro znane, potem veste, g. urednik, da mi je bila sodba dokaj lahka, kateri dopisnik da je poročal resnico. V prvi vrsti obžalujem to, da se je farmar tako daleč spozabil, da je pričel obdajati našega dopisnika z raznimi imeni ter ga sramotiti v javnosti. Ali povem ti, da če se ti upaš poročati neresnico v javnost, zakaj bi se naš dopisnik skrival z resnico za plot, ker znano mi je že izza pamtiveka, da resnica je lahko celemu svetu očita. Ali nisi čital v enem dopisu, ki ga je priobčil naš dopisnik, da njegov namen ni kritizirati nobenega dopisnika, samo ker je sprevidel, da tiči v tvojih dopisih dokaj neresnice, zatorej ti je odgovoril resnici na ljubo, za kar čast mu! Kakor sprevidim iz dopisov, ki jih je priobčil F. E. Z., je on res pravi resnicoljub. Torej če mu moreš dokazati kakšno laž iz njegovih dopisov, ti tudi jaz obljubim nagrado, in sicer: en par pristnih kranjskih klobas in nekoliko kislega zelja za prikuho, po vrhu pa še par steklenic takoimenovanega ječmenovca. Torej požuri se!

No, še nekaj. Podpis, ki si ga podpisal pod tvoj zadnji dopis — Stepanov zet farmar — tudi ne odgovarja resnici. Da bodo pa čitatelji sprevideli, kdo da resnico poroča, naš dopisnik ali Ti, jim bom prepustil, naj sodijo sami, kadar prečitajo ta moj dopis. Torej vprašam te: kakšen farmar si ti? Zvedel sem od gotove osebe, da krompirja si pridelal toliko, da ga lahko v eni vreči prineseš magari prav k nam na Ely, in sicer pridelal si ga na Oliver Iron Mining Co. zemljišču. Stanovanje, v katerem stanuješ, je tudi last zgorajomenjene družbe ter moraš plačevati najemnino pet dol. mesečno. Svoj vsakdanji kruh si pa služiš globoko pod zemljo v rudniku št. 8. ter opravljaš delo takozvanega "mul trajberja". Zdaj lahko sodiš, cenjeni bralec in bralka, koliko da je upravičen njegov podpis "farmar". Zatorej naj za sedaj zadostuje, pa vdrugič kaj več, gradiva obilo na razpolago.

Pozdravljam vse moje znance v Soudanu. Vam, g. urednik, pa želim obilo novih naročnikov in predplačnikov, ter vsem rojakom in rojakinjam voščim vesele božične praznike in srečno novo leto, posebno pa Soudanškemu farmarju, da bi drugo leto več krompirja pridelal.

J. Grahek, Box 189.

Op. ur. S tem dopisom bodi ta "krompirjeva vojska" končana.

Ko se mudite v So. Chicagi, ne pozabite se oglasiti pri meni.

JOS. ANSIK

slovenska gostilna mesarija in grocerija.

8911 Greenbay Ave., So. Chicago, Ill.

Pri meni dobite vse kar želite. Postrežba točna, blago najbolje, a cene najnižje.

$3 in več stalnega dnevnega dobička jamčimo našim agentom z importiranimi avstrijskimi slikami. Brez opozicije ali nevarnosti. Vprašaj za podrobnosti.

A. S. Silberman,
352 Pleasant Ave., St. Paul, Minn.

1000 UR ODDAMO

The European Tobacco Co. razda PROSTO med svoje odjemalce, da oznanjuje svoj TOBAK, lepo **14 K. ZLATOM POLNJENO URO,** jamčeno za 20 let, ki stane v prodajalnah po $15.00. To je najboljša ponudba. Prvih tisoč odjemalcev, ki naroče naš avstrijski, turški, ruski in bosanski duhan za cigarete in pipe, $6 vredno, dobi eno tako krasno ZLATO URO ZASTONJ.

Lepo je okrašena, dvojni pokrov in finim niklastim amerikanskim kolesovjem, kamenjem, bilancirana, patent regulator ter je prav točna. Taka kot najboljša 14 K. zlata ura, ki je jamčena za 20 let.

Ta ura vas ne bo stala en cent, le priporočali boste naš duhan (kot so ga kadili v starem kraju) svojim prijateljem. Pišite nam, da vam pošljemo $6 vrednega DUHANA. Pošljite le 50c v znamkah, ostalih $5.50 plačate ko dobite duhan po ekspresu, kje morete tobak in uro pregledati. Če pa rajši pošljete vso vsoto $6 vnaprej, vam bomo poslali ZASTONJ LEP KOLEDAR z zemljevidom z uro. Vse dobite kar obljubimo, ali pa denar nazaj.

EUROPEAN TOBACCO COMPANY,
33 Leonard Street, Dept. 102. NEW YORK.

MALI GLASI.

KJE STA FR. FRANCELJ IN FR. Lunka. Jaz bi rad zvedel za njun naslov, ker me kmetijstvo zanima. Mat. Simoncich, 1414 S. 13 St., Omaha, Nebr.

NAPRODAJ LEPA FARMA OBstoječa iz 120 akrov dobre in rodovitne zemlje; 80 akrov je obdelanih, a 40 je pa neobdelanih. Blizu mesta, le 4 milje od mesta Fairchild, Wis. ter poleg slovenske farmarske naselbine. Lepa hiša, hlev, voda i. t. l., vse je lepo ograjeno. Na koncu farme je šola. Jako lepa prilika za onega, ki hoče živeti na farmi. Cena zmerna in primeroma lahki obroki. Za pojasnila vprašajte pri Mat. Gregorčič, 1222 N. Broadway, Joliet.

NAPRODAJ 2 VELIKI IN LEPI hiši na N. Chicago cesti v Jolietu. Nizka cena. Več se pove v uprav. Am. Slovenca, ali pa pri M. H. Nemanichu.

NAPRODAJ VEČ LOT NA BROADway, Center, Elizabeth in Summit Sts. v Jolietu. Prodajo se za gatov denar ali na lahke mesečne obroke. Jos. Mauser, lastnik, 200 Jackson St., Joliet, Ill.

W. C. MOONEY

PRAVDNIK-ADVOKAT.

5th Floor Woodruff Bldg., Joliet, Ill.

Ko imate kaj opraviti s sodnijo oglasite se pri meni.

JOHN LORKOVICH,
1324 E. Ohio St. N. S. Pittsburg, Pa.

Prvi Hrvatski Slovenski Pogrebni ški Zavod

se priporoča občinstvu v Pittsburgu in okolici, tudi v slučaju krstov in porok.

AVSTRO - AMERIKANSKA ČRTA.

Najpripravnejša in najcenejša parobrodna črta za Slovence in Hrvate.

Regularna vožnja med New Yorkom, Trstom in Reko.

Brzi poštni in novi parobrodi na dva vijaka:

MARTHA WASHINGTON,
LAURA, ALICE, ARGENTINA,
IN OCEANIA.

Druge nove parobrode kateri čejo vozit 19 mil na uro se gradijo.

Parniki odplujejo iz New Yorka ob sredah ob 1. popoldan in Trsta ob sobotah ob 2. popoldan proti New Yorku.

Vsi parniki imajo brezžični brzojav, električno razsvetljavo in so moderno urejeni. Hrana je domača. Mornarji in lečnik govore Slovensko in Hrvaško.

Za nadaljne informacije, cene in vozne listke obrnite se na naše zastopnike ali pa na:

PHELPS BROS. & CO.
General Agents
2 Washington St., New York.

Potrebujemo dobrih agentov,

ki so zmožni govoriti slovensko. Pokličite na Chicago telefon, št. 1367L, ali pa se oglasite pri uprav. tega lista.

Severova Družinska Zdravila UČINIJO, kar druga samo obetajo učiniti.

ZAŠČITITE SE

proti mučnemu kašlju in resnim pljučnim neprilikam. Navaden kašelj je lahko predhodnik izdajalske pljučne bolezni. Vsak kašelj napravlja pot za razne bolezni dihalnega ustroja.

Zakaj kašljati!

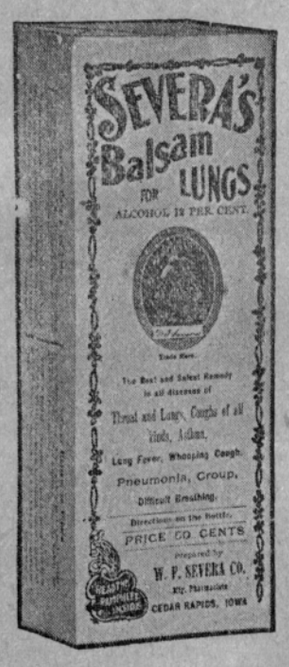

Severov Balzam za pljuča

prežene kašelj vsake vrste.

Dvoji velikosti: 25 in 50 centov.

Pišite po knjižico "Pljučne bolezni in kako jih zdraviti". Tiskana v Vašem jeziku. JE ZASTONJ.

LEKARNIKI PRODAJAJO SEVEROVA ZDRAVILA.

Ko jih kupujete, ne pozabite poudariti, da hočete "Severovih Zdravil". — Vprašajte za iztis Severove-Almanaha in Kažipota k zdravju za leto 1911. To je dobra knjiga za vsako domačijo... V lekarnah in trgovinah ZASTONJ.

Severov Želodčni grenčec

uživan nekaj časa redno pred jedjo, vam kmalu okrepi želodec, napravi zdravo slast, uravna nerednosti prebavnega ustroja ter preživi in očvrsti telesno moč. Cena $1.00.

Severovo Zdravilo za obisti in jetra

povzroči najboljše učinke pri zdravljelju JETRNIH NEPRILIK, pri bolezniku obisti in odvajalnih organov, ki jih je spoznati po bledi in žolti koži, otekanju nog in gležnjev, bolečine v hrbtu in žgočem občutku pri puščanju vode. Cena 50c in $1.00.

Zaupen zdravniški svet zastonj.

W. F. SEVERA CO. CEDAR RAPIDS IOWA

IZ STARE DOMOVINE.

KRANJSKO.

— V Ameriko z ljubljanskega južnega kolodvora se je odpeljalo dne 22. novembra 63 Slovencev, 12 Hrvatov in 27 Macedoncev.

— V vlaku okraden je bil, kakor se poroča iz Zidanega mosta, nek Juri Vukovič, ko se je vračal iz Amerike čez Dunaj proti Ljubljani v domovino. Ko je med vožnjo spal, mu je nekdo ukradel ves prihranjen denar 1080 K. To je moža tako razjezilo, da se je takoj vrnil spet v Ameriko.

— Iz deželnega odbora kranjskega. Zakon, s kojim se je hotelo najeti 10,000,000 K melijoracijskega zaklada, ni dobil najvišje sankcije. Vsled tega se bode moralo vršiti izredno zasedanje deželnega zbora. Deželni odbor je odklonil ponudbo Tomaža Pavšlarja, naj dežela odkupi njegove vodne sile za 1,600,000 K.

— Nepotrjen zakonski načrt kranjskega dež. zbora. Zakonski načrt o uvedbi davščine od prirastka na vrednosti nepremičnin ni potrjen. Ministrstvo zahteva več izpremememb, posebno glede roka veljavnosti zakona in porabe davščine za občine.

— Velik protestni shod je bil 20. novembra popoldne v Ljubljani proti govoru rimskega župana Nathana, kateri je nesramno žalil sv. Očeta Pija X. in se norčeval iz B. M. D. Bilo je okrog 4000 ljudi na shodu, ki so soglasno sprejeli adreso na sv. Očeta, polno udanosti in zvestobe. Ljubljanski knezoškof jo je odposlal v Rim. Shodu je predsedoval državni in deželni poslanec Povše, na zborovanju pa je govoril državni in deželni poslanec dr. Ivan Šusteršič.

— Lovska razstava v Ljubljani. Dne 26. nov. je bila otvorjena lovska razstava v veliki dvorani "Mestnega doma" v Ljubljani.

— Zveza slovenskih pevskih društev je imela v Ljubljani dne 4. decembra t. l., v prostorih "Glasbene Matice" redni občni zbor.

— V proslavo grofa Leva Tolstega. "Ruski kružok" v Ljubljani je proslavil spomin L. N. Tolstega dne 30. nov. Predaval je dr. Ivan Lah: "O pomenu Tolstega v današnji kulturi".

— Društvo "Branibor". Narodno-obrambno društvo "Branibor" prične v kratkem z intenzivnim delovanjem. Doslej so se vršile razne potrebne predpriprave, ki imajo društvu zagotoviti uspešen razvoj.

— Volkovi na Kočevskem. Iz Novih Lazov se poroča, da so se po snegu 18. novembra pojavili volkovi. Neki kmet je krmil zgodaj zjutraj konje. Videl je volka, ki je napadel psa, drugi je pa blizu stal z žarečimi očmi. Kmet ves prestrašen je sicer prepodil volka z gorjačo, a komaj se je odstranil, se je volk vrnil in odnesel psa. Sledovi volkov so se na to izgubili.

— Poučni tečaj za obrtno-zadružne funkcijonarje v Ljubljani. Trgovska in obrtniška zbornica za Kranjsko je priredila dne 21., 22. in 23. novembra t. l. v Ljubljani poučni tečaj za zadružne funkcijonarje. Namen tega tečaja je, dati osebam, ki imajo v obrtnih zadrugah kot odborniki ali pa tudi zadružni uradniki poverjeno skrb za opravljanje zadružnih poslov, priliko, da se seznanijo pobližje z določili onih zakonov, katere najčešče potrebujejo. Tečaj je bil potreben, kajti obrtnih zadrug štejejo danes na Kranjskem že nad 70.

— Iz Ljubljane: Tvrdka Mayer & Co., tovarna za izdelovanje papirnatih vreč in pisemskih omotov v Ljubljani, je prenehala z obratovanjem. — V kon kurz je prišla znana stavbena tvrdka Faleschini & Schuppler v Ljubljani. Vzrok konkurza je baje izguba neke dolgoletne pravde. Tvrdka je bila svoječasno eno največjih stavbenih podjetij v Ljubljani ter je imela vposlenih do 1000 delavcev.

— Konkurz je napovedal izdelovalec klobas na Viču Rajmund Andretto.

— Prememba posesti v Ljubljani. G. Jos. Balon je kupil v Ljubljani znano gostilno "pri fajmoštru" za $70,000 K.

— Za živinorejskega inštruktorja na Kranjskem je imenoval dež. odbor Jakoba Hladnika iz Trebelnega, brata župnika in dež. poslanca.

— Novi ljubljanski deželnosodni predsednik Adolf Elsner je nastopil svojo službo in prevzel vodstvo sodnega dvora v ponedeljek 5. decembra t. l. Unikum pri tem sodišču bo to, da bo starejši dvorni svetnik (Pajk) mlajšemu — nazivnemu podrejen.

— Z Bleda. (Smrtna kosa). Umrl je B. Lergetporer, poznat po svojih fotografskih in kartografskih delih. Legel je v grob mož, ki ima velike zasluge za razširjenje slave lepot naše domovine. Nekaj manj kot trideset let se je trudil v svojem poklicu, ki mu je služil z največjim zanimanjem. Bil je prvi, ki je fotografično posnel naše gorske velikane, eden prvih, ki je oblazil vse Julijske planine. Vnet in navdušen turist je bil poklican, da je s fotografijami zbudil zanimanje za naše kraje po širnem svetu. Bil je edini na Kranjskem, ki je ustvarjal reliefne zemljevide. Učil se je te umetnosti pri znanem geoplastu Kellu v Inomostu. Upodobil je na ta način Oetschtalske, Savinske in Julijske planine in skoro vse slovensko ozemlje. Proizvodi so hranjeni v ljubljanskem, inomoškem in graškem muzeju ter po različnih šolah. Še prošlo leto je izgotovil po naročilu deželnega odbora krasno dioramo. S svojimi deli si je ustvaril trajen spomin med Slovenci.

— Iz Dražgoš. Tukaj je umrl, 76 let stari Janez Lotrič, podomače Brinjar. Svoj čas je bil mnogo let ključar, predsednik krajnega šolskega sveta in do zadnjega podpredsednik bralnega društva.

— Zmrznila je 65 letna Jera Zupan s Slamnikov nad Bohinjsko Belo. Odšla je z doma 17. nov. v Gorje. Ko se je vračala domu, je onemogla kakih pet minut od domače hiše, ker je bil hud snežen vihar. Dobili so jo slučajno, ker je bila skoro popolnoma s snegom pokrita, dne 21. nov.

— Mrtvo so našli. Dne 17. pr. m. popoldne je zapustila 60 letna Marijana Nunar svoje stanovanje v Bobovu v kranjskem okraju, z namenom, da gre k nekemu čevljarju v Ilovko. Od tega časa so jo pogrešali. Dne 22. pr. m. jo je našel nek fant ne daleč od Bobovka v nekem potoku mrtvo. Nunar je rada pila. Vsled tega domnevajo, da je v pijanosti padla v potok ter utonila.

— Župan ponesrečil. Iz Kovorja se poroča: V nedeljo 20. nov. se je ponesrečil naš župan g. J. Golmajer. Voz, na katerem se je peljal, se je zaletel v neke skale tako, da je g. župan dobil nevarne poškodbe, vendar je upati, da bo v kratkem okreval.

— Telesna poškodba s smrtnim izidom. Janez Gorjup, 76 let stari posestnik pri sv. Andreju blizu Moravč, je o priliki, ko je doma voz premikaval, se poškodoval na desni roki na ta način, da mu je odtrgalo palec. Mož je šel v ljubljansko bolnico zdravniške pomoči iskat, a bilo je prepozno, umrl je na zastrupljenju krvi.

— Pred novomeško poroto je stal fant Savo Mirič, hlapec pri Štefanu Kožar iz Črnomlja. Obtožen je bil uboja gospodinje Ane Kožar, katero so o Veliki Maši našli mrtvo ob cestnem jarku pri Blatniku. Izgovarjal se je Mirič, da so se mu konji splašili, katere je pozneje dobil v nekem jarku — a brez gospodinje. Porotniki so zanikali krivdo z 11 zoper 1 glas.

— Nočni napadi. 53 letnega tesarja Franca Šabca iz Škofje Loke je pred kratkim na cesti pred Omanovo gostilno v Goricah napadel nek mož in sicer brez vsakega povoda ter ga z nekim trdim orodjem dvakrat udaril po glavi, na kar je neznanec izginil. Šabca so težko ranjenega prepeljali v deželno bolnico v Ljubljano. — Dva fanta sta napadla v bližini Dornikove hiše v Kamniku posestnikove sine Janeza Cedilnika, Karela Potokarja in Franca Pančurja. Potokar in Pančur sta takoj zbežala, Cedilnik je pa ostal. Napadalca sta ga začela obdelovati ter mu prizadajala z nožem devet ran. Ranjenca je zdravnik za silo obvezal, na kar so ga odpeljali v deželno bolnico.

— Sam sebi je pošiljal denar. Janez Grivic iz Golubinjeka pri Mirnipeči ima lep postranski zaslužek. Spravlja namreč fante v Ameriko, tudi take, ki še niso doslužili vojaščine. Ko pridobi koga za izselitev v Ameriko, zahteva od njega 20 K are, o kateri trdi, da jo mora poslati izseljevalnemu agentu. Ko dobi to aro, napiše kar vpričo dotičnika poštno nakaznico za 20 K, trdeč, da mora aro takoj poslati, toda naslov ne napiše na agenta, marveč na svojo ženo Rezo, torej pravzaprav samemu sebi. Tako je vjel Grivc baje že več "Amerikancev", pa tudi več bankovcev po 20 K že. — Kdor zna, pa zna.

— Vjel se je. Nedavno tega je prišel na mestno osrednjo stražnico v Ljubljani 34-letni dninar Franc Zupančič, pristojen v Krško in izjavil, da je brez sredstev. Trdil je, da je odpotoval v Ameriko, odkoder so ga pa poslali nazaj. Toda lisjak ni imel sreče. policija je namreč dognala, da je Zupančič identičen z onim Zupančičem, katerega zasleduje okrožno sodišče v Novem mestu zaradi težke telesne poškodbe, kar je isti pozneje tudi priznal. Izročili so ga deželnemu sodišču.

ŠTAJARSKO

— Poveljstvo 87. pešpolka je prepovedalo vojakom naročati slovenske liste in časopise brez izjeme, nemških pa ne. Kakor poročajo, se bode bavil z razmerami pri tem polku parlament.

— Revolucijo hočejo imeti nemški učitelji na jezikovni meji v Št. Jerneju nad Muto. Tam zahtevajo kmetje precej odločno tudi slovenski pouk, kar seveda tamošnjemu od šulferajna podpiranemu učitelju ni prav. Kmetom je namreč rekel, da brez revolucije ne bode slovenskega pouka. Kmetje so se mu pa smejali, ker predobro vedo, da pojde sicer težko, a revolucije pa gotovo ne bode treba. Pojde pa gotovo!

— Pivola. Pri zadnjih občinskih volivah so tu zmagali vrli in zavedni slovenski možje.

— Št. Ilj v Slov. goricah. "Grazer Tagblatt" poroča dne 19. novembra, da se hoče Suedmarka zavzeti tudi za Ceršak in tam začeti s tako naseljeniško-protestantovsko propagando, kakor v Št. Ilju. Glavno vodstvo Suedmarke je v posebni seji sklenilo, da bode skušalo z vsemi svojimi sredstvi "delovati" tudi v Ceršaku. Kako je njeno delovanje, je jasno razvidno v Št. Ilju — ponemčevanje in verski boj.

— Iz celjske sodnije. Na osem mesecev težke ječe je bil obsojen dne 22. novembra pri okrožni sodniji 54 letni hlapec Franc Redenšek, ker je z nevarnimi pretnjami žugal svojemu gospodarju. Enako kazen je odmerilo sodišče zidarju Janezu Gaberšeku, ker je z nožem zabodel posestnika Jurija Dimeca v Ostrožnem pri Celju. — Štiri mesece se bo pokoril v težki ječi zidarski pomočnik Jurij Salomon iz Slivnice, ker je svojega nasprotnika z zidarskim kladivom močno udaril po glavi.

KOROŠKO.

— Celovec. Čedalje bolj se zapostavlja Slovence na Koroškem. Posebno glede nastavljanja učiteljev in profesorjev na zavodih, katere pohajajo slovenski dijaki, se postopa tako, kot bi sploh Slovencev na Koroškem ne bilo več. Dve nemškonacionalni društvi: "Deutscher Beamtenverein" in "Deutscher Volksrat" se trudita na vso moč, da bi se na slovenskem delu Koroške izrinili slovenski uradniki iz vseh učnih zavodov in državnih uradov. Ko je bila o tem debata v koroškem deželnem zboru, je poslanec Grafenauer pobijal nemška očitanja, da nimajo koroški Slovenci dovolj akademično izobraženih uradnikov, s tem, da je prečital imena 20 koroških Slovencev z akademično izobrazbo, ki morajo službovati izven Koroške. Najhuje se potiskajo slovenski uradniki iz celovškega učiteljišča in državne gimnazije v Celovcu in Beljaku. Na Apihovo mesto na učiteljišču je bil imenovan Nemec Pettauer, ki nima niti izpita iz nemščine, ki se je zahtevala. Slovenec, ki je prosil za to mesto, je seveda propal. Na beljaški gimnaziji bo po rajnem prof. Wanku nastavljen nek Hercele kot učitelj slovenščine, akoravno še niti izpita nima. Da bi se ga lahko nemoteno nastavilo, se v razpisu ne zahteva več izpita iz slovenščine. Tako se postopa s koroškimi Slovenci. Ustvariti se hoče položaj, da bi bilo Slovencem onemogočeno študirati na koroških državnih učnih zavodih. Vlada pa vse to mirno gleda.

PRIMORSKO.

— Izseljeniški urad v Trstu. Kakor poročajo, se vlada resno peča z načrtom, ustanoviti v Trstu izseljeniški urad, ki naj s svetom pomaga ubogim izseljencem, ki se izseljujejo večinoma v Severno Ameriko. Avstrijska država je v vsakem oziru zelo nazadnjaška, taka tudi v tem oziru. Pred dvajsetimi leti bi bilo že umestno, da bi vlada ustanovila tak urad, ki naj bi varoval interese ubogih izseljencev. Toda tudi zdaj ne verjamemo prav dobri volji avstrijske vlade, ker vemo, da vladni "šimelj" prepočasi hodi.

— Ricmanje zopet v naročju katoliške cerkve. V nedeljo 20. novembra so praznovali v Ricmanjih blizu Trsta znamenito in redko slavje. Kakor znano, so pred 11 leti Ricmanjci izstopili iz katoliške cerkve in hoteli v pravoslavje. Sedaj so se Ricmanjci povrnili v katoliško cerkev. Kot odposlanec sv. očeta je prihitel goriški nadškof dr. Sedej. V cerkvi, ki je bila 11 let zaprta, je krstil 46 in birmoval 156 oseb. S tem je končana zelo mučna afera, ki je vzdignila mnogo prahu. Sedaj so Ricmanjci spoznali svoje zmote, uvideli so, da se jih je hotelo samo izrabljati in so se vrnili. V letih, ko so živeli Ricmanjci v odpadništvu in niso imeli duhovnika, je opravljal duhovniške posle ricmanjski župan Berdon. Krščeval je, poročal je, vodil je pogrebe, z eno besedo: bil je nekak napol-župnik ricmanjski. Sedaj bodo nastale zopet vrejene razmere n bo opravljal zopet vse to duhovnik.

HRVATSKO.

— Magjarske julijanske šole na Hrvaškem in Slavoniji. Glasom letošnjega poročila društva "Julian" je vzdrževalo to letos na Hrvaškem in v Slavoniji 33 magjarskih šol, koje je obiskovalo 4859 "madžarskih" otrok, za 38 več kot lani.

— Zrakoplovca Rusjan in Merčep, ki sta s svojim od Rusjana izumljenim in od Merčepa financiranim aeroplanom dosegla v Zagrebu lepe uspehe, sta sklenila, da se spomladi udeležita zrakoplovne tekme Dunaj-Berolin. V to svrho zgradita nov manjši aeroplan, za katerega izdela motor neka avstrijska tvrdka, kar je pogoj za vsakega udeleženca pri navedeni tekmi.

THE EAGLE

Največja prodajalna obleke in čevljev v Jolietu.

Bližajo se veseli božični prazniki. Vsakdo želi biti lepo in čedno oblečen za Božič.

Nikjer pa ni dobiti lepše, trpežnejše in modernejše obleke kot v naši veliki prodajalni.

Nikjer v mestu ne dobite večje zaloge in nikjer boljšega blaga vsake vrste, velikosti, kokovosti in cene.

Naše obleke so rojakom znane kot najboljše. Kdor enkrat kupi obleko pri nas ne gre več drugam kupovati, ker se ne kesa za ono vsotico denarja, kojega je odštel za obleko v našej prodajalni. To je znana stvar in popolnoma resnična.

Ni menda rojaka v Jolietu in okolici, ki še ni kupil blaga v naši prodajalni ter se prepričal o tem kar trdimo. Ako pa je še kdo, ki ni poskusil naše prodajalne, je uljudno vabljen, da nas obišče, ker ne bo mu žal, da nas je posetil, ter se prepričal o resnici naše izjave.

Krasne moške obleke in vrhne suknje $10.00 do $25.00

Najboljše blago--- najnižje cene.

Naša velika zaloga čevljev je popolna.

Pri nas dobite čevlje kakoršnekoli vrste želite.

Ako kupite čevlje pri nas bodete zadovoljni in boste v bodoče pri nas iskali čevlje, ki bodo vam v zadovoljnost.

Imamo jih raznih vrst, velikosti in kakovosti od

$2.50 do $4.00

V nadi, da nas počastite z obiskom, če potrebujete kaj za praznike kaj tacega, ki se dobi v naši veliki prodajalni moških in deških oblek in čevljev, se zahvaljujemo rojakom za dosedanjo naklonjenost ter se priporočamo vnadalje.

The Eagle Department Store

Math. Simonich, vodja.

North Chicago St. JOLIET, ILL.

ZA BOŽIČ in NOVO LETO pošiljajo Slovenci kaj radi **darila** svojcem v staro domovino in iz Zjedinjenih držav zgolj gotovi denar; to pa **najbolje, najceneje** in **najhitreje** preskrbi

FRANK SAKSER,

82 CORTLAND ST., NEW YORK, N. Y.

6104 ST. CLAIR AVE., N. E. CLEVELAND, OHIO.

Ljubljanska kreditna banka v Ljubljani

STRITARJEVE ULICE 2

sprejema vloge na knjižice in na tekoči račun ter je obrestuje po čistih $4\frac{1}{2}$ %

Kupuje in prodaja vse vrste vrednostih papirjev po dnevnem kurzu.

Delniška glavnica K 3,000.000. Rezervni sklad K 400,000.

PODRUŽNICE: SPLJET, CELOVEC, TRST, SARAJEVO.

AMERIKANSKI SLOVENEC
Ustanovljen l. 1891.

Prvi, največji in edini slovenski katoliški list v Ameriki ter glasilo K. S. K. Jednote.

Izdaja ga vsaki petek
SLOVENSKO-AM. TISKOVNA DRUŽBA.
Inkorp. l. 1899.
v lastnem domu 1006 N. Chicago St.
Joliet, Illinois.

Naročnina za Združene države $1.00 na leto; za Evropo $2.00. Plačuje se vnaprej.

Dopisi in denarne pošiljatve naj se pošiljajo na:
AMERIKANSKI SLOVENEC
Joliet, Illinois.

Telefoni:
Chicago in N. W. 509.

Pri spremembi bivališča prosimo naročnike, da nam natančno naznanijo POLEG NOVEGA TUDI STARI NASLOV.
Dopise in novice priobčujemo brezplačno; na poročila brez podpisa se ne oziramo.
Rokopisi se ne vračajo.

Cenik za oglase pošljemo na prošnjo.

AMERIKANSKI SLOVENEC
Established 1891.

The first, largest and the only Slovenian Catholic Newspaper in America. The Official Organ of the G. C. Slovenian Catholic Union.

Published Fridays by the
SLOVENIC-AMERICAN PTG. CO.
Incorporated 1899.
Slovenic-American Building
Joliet, Illinois.

Advertising rates sent on application.

Prva in edina slovenska unijska tiskarna.
ALLIED PRINTING TRADES UNION LABEL COUNCIL JOLIET, ILL.

CERKVENI KOLEDAR.

18.	dec.	Nedelja	Gracijan, škof.
19.	"	Pondeljek	Nemezil, mučen.
20.	"	Torek	Eiberat, muč.
21.	"	Sreda	Tomaž, apostol.
22.	"	Četrtek	Demetrij in Hon.
23.	"	Petek	Viktorija, devica.
24.	"	Soboto	Adam in Eva.

NA SVETI VEČER.

Čuj! nad Betlehemom petje
zborov angelskih nocoj;
kakor skrivno razodetje
se razgrinja pred menoj.
"Mir na zemlji"... zbor prepeva,
svet posluša in strmi;
oj radosti tega dneva,
Dete božje, slavi Ti!

Daj zavrišči, duša moja:
glej, prišel iz nebnih dalj
zdaj med jagnjeta je svoja
Jezušček, nebeški kralj.
Od izhoda do zahoda
vsem ljudem na zemlji mir —
oj, zahvalimo Gospoda
za neskončne sreče vir!

Blagoslovi nas, o Dete,
in prižgi ljubezni žar,
da nam himne Tebi pete
ne utihnejo nikdar!
Tebe hočemo častiti
in moliti vekomaj,
hrepeneči k Tebi priti
v kraj miru — v nebeški raj.

BOŽIČ.

V prejšnjih stoletjih so zaznamenjevali delo odrešitve, ki se je začelo v hlevu betlehemskem, lepo in preprosto kot "dobroto Kristusovo". In če se prestavimo nazaj v stisko, bedo in temoto poganstva, potem moremo pojmiti čut hvaležnosti, ki je obsegal celo delo odrešitve v dveh besedicah "dobrota Kristusova".

Krščanstvo, čegar dan je napočil s prvim božičnim praznikom, je najprej učilo pravico poedinca, osebno svobodo posameznika, bratsko skupnost vseh, enakost vseh pred Bogom, je premagalo v dolgi borbi zmote poganskega sveta o svobodi in sužnosti, o položaju žensk, ubožcev in slabotnikov. Sin božji je vzel nase podobo hlapca, je hotel biti ubožnejši nego največji ubožec, bolj zapuščen kakor prognanec, je hotel vse odrešiti. Na siromake in žalostne, na trpeče in preganjane se je naprej obračal, oznanjajoč jim blagovest odrešenja. Zveličar je slabotnim, ženskam in otrokom, ubožcem in bolnikom, sužnjem in zavržencem šele nazaj dal človeško čast. Po uku, da imajo vsi, tudi zadnji izmed sužnjev, bolnik in gobovec, revež in berač neumrjočo dušo, ustvarjeno po božji podobi, da so otroci našega Očeta v nebesih, da so vsi bratje v Kristusu: po teh ukih je postal posameznik duševno svoboden in vsakomur, tudi najmogočnejšemu, pred Bogom istoroden in enak. Če si predočujemo vse blagoslove in milosti, ki jih je prinesel Jezušček na zemljo za posameznega človeka kakor za celo človeštvo, potem razumemo veselo vest angelovo: "Naznanjam vam veliko veselje!"

Vsebina svečanosti, s katero obhaja krščanstvo spomin na tisto sveto noč, na Božič, se nahaja v petju angelov: "Čast bodi Bogu na višavah in mir na zemlji ljudem, ki so blage volje!" V pomenljivih običajih, s katerimi je krščanska pobožnost okrasila praznik tega dne v cerkvi in domačiji, v lepih in staroslavnih kolednicah in božičnih pesmih, ki se podedujejo od zaroda do zaroda, v celi tako bogati in krasni slovesnosti odmeva angelski pozdrav: "Gloria in excelsis Deo!"

Kako genljiva je ta svečanost, polna prisrčnosti in miline, spremljana po ljubezni krščanskega ljudstva! Vsaka starost, vsak stan občuti njen mogočni čar. Otroci poklekajo pred jaslicami z Jezuščkom; vedo, da je sveti božični praznik tudi praznik otrok. Ubožec prejema obilno tolažbo iz božične skrivnosti, ker je Zveličar povzdignil ubožce in trpine v svoje ljubljence in jim oznanjal evangelij. Bogatin se čuti na ta veliki spominski dan božjega usmiljenja nagnjenega k dobrodelnosti; božični praznik je praznik daril, in kjerkoli živi krščanska ljubezen, se podeljuje revežem pomoč, pripravlja ubogim otrokom veselje.

S kako ljubeznijo se udeležuje ljudstvo službe božje v razsvetljenih cerkvah v sveti tihi noči! Tako mogočen je vpliv slovesnosti tega praznika, da pretresa celo srce kristjana, ki je otopel v posvetni službi, neveri in pregrešnosti, da občuti domotožje po izgubljenem raju vere in mladosti, da se navdaja z novim upanjem. To je velika prednost božičnega veselja; splošno je in vabi vse in nikogar ne izključuje, to ni veselje enega dne, temuč obeta trajne dobrine; nadzemeljsko je, kajti onostran tega življenja kaže na radosti nebeške in večni mir, ki je oznanjen vsem, kateri so blage volje.

Uže v resnem pripravljalnem času svetega adventa se izraža veselje in radostno upanje, da je blizu veliki čas odrešitve. To se godi v takozvanih rorate-mašah, ki se imenujejo tudi angelske službe v spomin na naznanilo, katero je prinesel arhangel Gabriel sv. Devici. Lepe cerkvene pesmi adventne spominjajo na prorokovanja prorokov, ki so napovedovali prihod Zveličarjev — takorekoč daljni glasi veselja in radosti, ki so bili tem razločnejši, čimbolj se je bližal čas odrešenja. Tako se sveti božični praznik že veselo svetlika v resnem adventnem času kesa in pokore.

Ker se je s prvim božičnim praznikom začel krščanski dan, zato se začenja z njim tudi krščansko časoštetje. Sedaj živimo že v poznih urah krščanskega dne, ampak božično veselje se ne stara, kakor tudi ne cerkev božja, katera je oznanja, in do konca tega časa bode božični praznik zbiral bodoče zarode k veseli zahvali za milost Odrešenikovo.

SPET PROTI PRISELJEVANJU.

Mnoga znamenja kažejo, da se spet pojavlja v tej deželi priseljevanju sovražni duh. Tako znamenje je na primer prohibicijsko gibanje, s katerim se poskuša priseljencem življenje prestuditi. Ako se upirajo prohibiciji, pa se odgovor vedno hitro glasi: "Če vam ni všeč, pa pojdite tja, odkoder ste prišli." Seveda priseljencem niti na misel ne prihaja, da bi takozvanim nativistom ali "pristnim" Američanom storili to uslugo; nasprotno, še bolj se udeležujejo političnega življenja, da si tako izsilijo vpoštevanje.

Da se pa nativistični duh usti tudi na drugem mestu, kjer utegne postati nevarnejši, to kaže poročilo, katero je predložila priselitvena komisija kongresu koj po otvoritvi zasedanja in ki priporoča nadaljnjo občutno obtežitev priseljevanja. Poročilo je posledek večletnih temeljitih preiskav in obširnih "poizvedalnih potovanj", katera je podjela komisija po Evropi, seveda na "regimentne stroške", in ki so bila baje zelo zabavna — to se pravi, poučna. Poročilo temelji menda na misli, da Amerika že zelo trpi na zlu prenaseljenosti ali pregostega prebivavstva. Ta bojazen je sicer v čudnem nasprotju k bahaštvu, ki se je pojavljalo nedavno v časopisih angleškega jezika, ko so na temelju izidov ljudskega štetja preračunili, da je prebivavstvo Združenih Držav, seveda vštevši Filipine in druge kolonije, a nevštevši ono glasovitega otoka Guana(!), preseglo 100 milijonov. Z ene strani bi torej radi videli kolikor mogoče veliko število prebivavstva, da bi se mogli z njim bahati, a z druge strani pa bi radi skoro s pahom zaprli vhodna vrata k Združenim Državam in ne pustili nikogar več notri, čeprav bi bilo potem pri znani boječnosti "pristnih" pred otroci s pomnoževanjem prebivavstva vkratkem sploh pri kraju.

Poročilo se samo označa že s svojim uvodom: "Sedanji naval priseljevanja povzročajo povečini gospodarske razmere", je rečeno; "ampak izseljevanje iz Evrope sedaj ni neizogibna potreba in izvira bolj iz želje po zboljšanem življenjskem položaju, nego iz hrepenenja, uteči neznosnim razmeram." Zato, mislijo gospodje, opustimo v tej zadevi vsak čuvstveni ozir. Sicer pravi naš proglas neodvisnosti, da so vsi ljudje upravičeni do stremljenja k sreči; ampak po mislih naše priselitvene komisije velja to načelo pač samo za Američane. Oni onostran "velike luže" so skratka nesramni, če hočejo svoj gospodarski položaj zboljšati, in se ne morejo torej zanašati na noben ozir od naše strani.

Čudna so tudi sredstva, katera priporoča komisija v omejitev priseljevanja. Tu je najprej "izkušnja o naobrazbi", t. j. preiskus, ali zna priseljenec čitati in pisati, kar imenujejo po navadi nativisti "education". Nadalje se imajo vsi neoženjeni dninarji popolnoma izključevati, očividno ker so mladi ljudje prav posebno nezaželjeni priseljenci, in ker se "pristni" Američani v zadnjem času za težko dninarsko delo kar tržejo. Tudi gotova plemena in narodnosti se imajo popolnoma izključevati — katere, pa doslej še ni povedano, pač da ne nastane preran vihar. Vrh tega je nasvetovanih še vsepolno ostrih določb, ki jih pa ni vredno razpravljati. Nevarnost je le majhna, da bi se kongres bavil z vprašanjem še v tem zasedanju, ker ne utegne. Ampak dvomiti ni o tem, da nativisti v prihodnjem kongresu naskok ponove. Zato treba paziti!

DOBRODELNOST.

Kakor Andy Carnegie, ki hoče svoje premoženje posvetiti dobrodelnim svrham in umreti ubog, v tem prizadevanju dostikrat pozabi na blizuležeče, tako menda nima vedno najboljših svetovalcev tudi vdova pokojnega mnogokratnega milijonarja Russel Sage-a, ki za svojih dni ni privoščil niti sebi niti svojim bližnjim ničesar, kar pa hoče ona po možnosti popraviti. Pa svetovalcev nima najboljših vsaj kolikor prihaja pri tem v poštev načelo prave dobrodelnosti, po katerem se ima pomagati najpoprej takim bližnjim, ki pomoči najbolj potrebujejo.

Carnegie je nekaj časa jezdaril posebnega konjička: ustanavljanje knjižnic, katere je pa vezal navadno na pogoje, ki v mnogih slučajih niso ugajali mestom, katera je hotel osrečiti; zato so namenjeno jim dobroto odklonila. Priznanje zasluži njegovo podpiranje znanosti z obilnimi denarnimi prispevki, vendar je čudno, da mu je redkoma kaj preostalo za resnične ubožce, potrebne pomoči. Ali je to prava dobrodelnost?

Kakor poročajo iz New Yorka, je gospa Russel Sage sklenila, takim družinam, ki pripadajo srednjemu stanu in bi si rade pridobile lastno domačijo, ponuditi priložnost v to. V to svrho hoče blizu New Yorka postaviti mestece s hišami, ki so narejene iz najboljšega gradiva in tudi lično zidane; mesto z vrtovi ter vsemi udobnostmi, igrišči, počivališči, nasadi in šetališči. Pri tem noče ničesar zaslužiti, dotičnim ljudem pa tudi ničesar darovati; samo da bodo kupci lahko dobili v posest lepo domačijo, brez večjih stroškov, ki so znani kot podjetniški dobiček.

Toda, kakor Carnegie, tako stavi tudi gospa Sage svoje pogoje. Samo take družine, katerih dobro ime in značaj odgovarja nazorom ustanoviteljice, smejo prositi za obljubljeno jim "srečo". V novem mestu imajo bivati samo číslani državljani.

Merilo, s katerim se bo merila ta číslanost ali veljavnost, ni navedeno, a gotovo se ne motimo, da se bo tu uveljavljalo načelo: "No poor man need apply," ali po naše: "Ubožcem vhod prepovedan.

Dovolj znano je, da stanuje v New Yorku na tisoče in tisoče ubogih ljudi, ki jim nedostaje nele hrane, marveč tudi solnca in svežega zraka, ki potrebujejo pomoči mnogo bolj, nego číslani in spoštovani ljudje, katerim hoče gospa Sage zidati hiše in oskrbeti prijetno okolico. Ali ne bi bilo bolje, najprej odpomoči nujni stiski, preden se podjame ustanavljanje vzornih domačij?

Moderne šivanke so prišle v rabo leta 1845.

Alaska ima 400 milj parobrodarstvenih vodnih cest.

Premog je cenejši na Kitajskem nego kjerkoli drugje na svetu.

Češki sokoli v Srbiji. Srbski ministerski svet je sklenil nastaviti 12 čeških sokolov za telovadne učitelje na srbskih srednjih šolah. Skrbeti bodo imeli tudi, da se v srbskih sokolskih društvih vpelje sistematičen poduk.

Največja banka, pravi "Harper's Weekly", je Bank of England v Londonu; najstarejše vseučilišče je University college v Oxfordu, ustanovljeno leta 1050.; največja knjižnica je francoska knjižnica v Parizu, ki obsega skoro 3,000,000 knjig.

Dražje smotke v Avstriji. Tobačna režija pripravlja zvišanje cen za cigare. Kratke cigare bodo stale v bodoče 6 vin., britanike 16 vin., trabuke 18 vin. Vpeljale se bodo tudi nove enovinarske cigarete; seveda bodo slabše kot sedanje drama-cigarete, ki se bodo za en vinar podražile. Najbrž se to zgodi proti novemu letu.

Zopet rop v božjepotni cerkvi. Poroča se iz Varšave: Podobno cerkvenemu ropu v Čenstohovem so vlomilci izvršili tatvine v božjepotni cerkvi v Czerwisku pri Plosku. Neznani roparji so iz krone na sliki Matere Božje pokradli dragoceno kamenje, bisere in več drugih dragocenosti. Škoda je zelo velika.

Petrolej. Ker dela amerikanski petrolejski trust vedno hujšo konkurenco avstrijskemu petroleju, se je začela avstrijska vlada resno zanimati za to, da omeji s posebnimi odredbami propadanje domače petrolejske industrije. Osnovala se bo posebna petrolejska komisija, ki bo skušala sestaviti zakonsko predlogo, da se omeji tuja konkurenca domačemu petroleju.

Samoumor mesarja radi — draginje. V Lincu se je v kratkem času usmrtil radi draginje že drugi mesar. Dne 28. oktobra se je v svoji mesnici obesil mesarski mojster Karol Morawa. Mož je bil star 67 let ter zapušča vdovo in več otrok. Že dolgo časa je tožil, da kupčija radi draginje vedno bolj nazaduje in da je prišel radi tega v denarne zadrege.

Devet izmed vsakih desetih
oseb trpi vsled glavoboli v istej dobi njihovega življenja. Kadar ste prizadeti tudi vi, pomnite, da Severovi Praški zoper glavobol vsakikrat preženejo nepriliko nemudoma. Pritisk krvi se zmanjša, razburjeni živci se ublažijo in kmalu sledi čut olajšbe. Vprašajte za te praške v lekarnah. Cena 25c. Izdeluje samo W. F. Severa Co., Cedar Rapids, Iowa. 1-3

V NAJEM STANOVANJE S 4 IN 5 sobami v kojih je mestna voda, stranišče in plin. Poceni. 1014 N. Chicago St., Joliet, Ill.

Metropolitan Drug Store
N. Chicago & Jackson Sts.
Joliet, Illinois.
Slovanska lekarna
Kadar rabite kaj zdravil ali pojasnila v bolezni oglasite se pri nas, kjer se domenite v domačem jeziku.

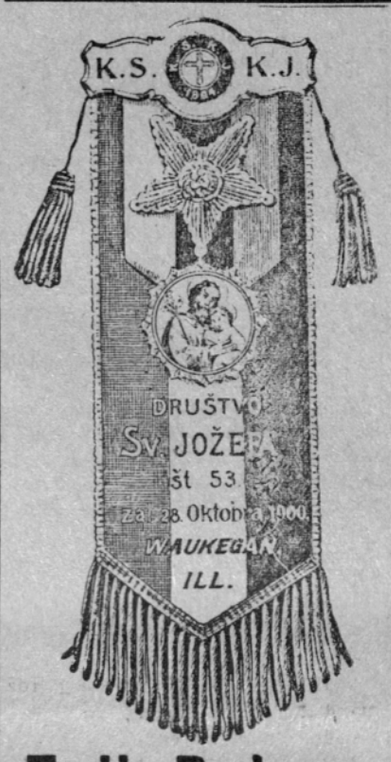

Emil Bachman
1719 South Center Avenue.
CHICAGO, ILL.
Slovanski tvorničar društvenih odznakov (badges), regalij, kap bandon zastav. Velika zaloga vseh potrebščin za društva.
Obrnite se name kadar potrebujete kaj za društvo. Pišite slovensko. Katalog na zahtevanje zastonj.

Jos. Steblaj
PRODAJALNA
smodk, duhana, slaščic
in mešanega blaga
ZAVARUJEM PROTI OGNJU.
Tajnik Slovenskega Stavbinskega društva.
1840 W. 22 St., CHICAGO, ILL.

E. Wunderlich Granite Co.
804-806-808 N. Hickory St., Joliet, Ill
Velika zaloga spomnikov

Naše prodružnice so: v Chicago Bethania and Resurrection Cemetary blizu Summit, Cook Co., in Naperville Ill. Chi. tel. 1872. N. W. Phone 495

PRIPOROČAMO VAM
DOKTOR IVEC
(Water Doctor)
kot najboljšega in najizkušenejga zdravnika. On pozna bolezen na vaši vodi (scalini)! Toraj, kadar pridete k njemu prinesite jedno majhno flaško vaše vode, katero bode on pregledal kemično in mikroskopično za natančno diagnoso Vaše bolezni, v njegovem kemičnem laboratoriju. Njegovi bolniki, katerih je že mnogo ozdravil, ga imenujejo kot "water doktor".
On je specialist za moške, ženske in otroške bolezni in operacije, ter hitro in zanesljivo ozdravi vsako bolezen mož in žena, ako je to sploh mogoče.
Bolezni na pljučih, prsih, kašelj, glavobol, teško dihanje, prehlajenje, katar, nervoznost, kilo ali bruh, srbečino (srap), appendicitis, kamenje v žolču in mehurju (gallstones), pijanost, lišaje, oglušenje, bule, hraste in rane, zastrupljeno kri, mrzlico, vročinsko bolezen, bolezen na očeh, želodcu, črevih, ledvicah, jetrih, mehurju, grlu, nosu, glavi, bolezni srca, bolezni na laseh, kožne bolezni, prišče, krof, trakulje, madron in vse druge bolezni.
Zdravniški svet zastonj in strogo zaupno.
Opišite vašo bolezen v svojem materinem jeziku ali pridite k njemu, in on Vam bo dal najboljša zdravila. Adresirajte pisma tako:
DR. MARTIN J. IVEC,
900 N. CHICAGO STREET JOLIET, ILLINOIS.

JOLIET CITIZENS BREWING CO.
North Collins St., Joliet, Ill.

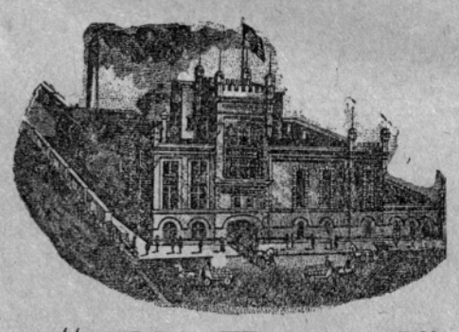

Pijte "Elk Brand" pivo
Izdelovalci najboljšega piva sodčkih in steklenicah.

STENSKI PAPIR
Velika zaloga vsakovrstnih barv, olja in firneževv. Izvršujejo se vsa barvarska dela ter obešanje stenskega papirja po nizkih cenah.
Alexander Daras
Chicago telef. 2794 tele N. W. 29

KADAR POTREBUJETE
kaj lesa za stavbo ali drugo, vprašajte za cene
Lyons Bros.
LES ZA STAVBE
— IN PREMOG —
Oba telefona 17.
Washington St., JOLIET, ILL.

Božična darila
Pridite v našo prodajalno, da si prihranite denar. Naše cene so najnižje, a blago je najboljše kakovosti. Mi vam oskrbimo vaš dom po najpripravnejšem načinu. Ako vam manjka gotovega denarja naj vas to ne nadleguje, ker pri nas dobite blago na upanje in obroke. Lahko plačate po svoji volji.

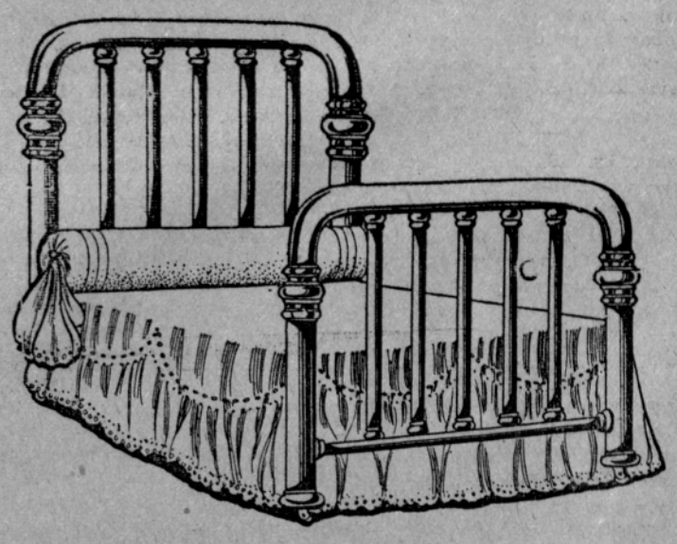

Železne postelje narejene iz najboljšega železa, 2 cole stolpi, razne barve, po $7.00

MODROCI.

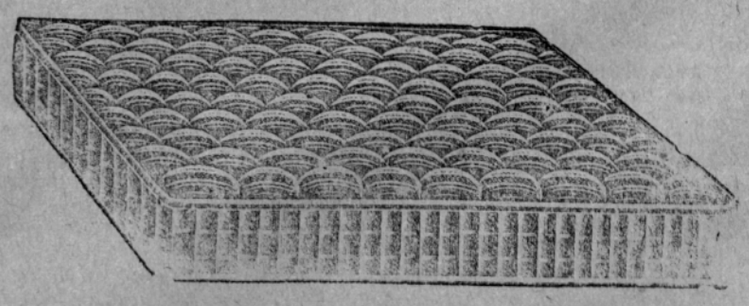

Naši modroci iz bombaža so najfinejši, mehki in se ne pokvarijo na sredi. Prodamo vam enega takih modrocev za..... $2.00

POSTELJNI SPRINGI.
Mi imamo posteljne springe, ki vas bodo zadovoljili. Narejeni so iz najboljše žice ter so močno podloženi ter so popolnoma železni. Cena $3.00

M. E. Sahler & Co.
209 Jefferson St. Joliet, Illinois

K. S. K. JEDNOTA

Organizovana v Joliet-u, Ill. dne 2. aprila 1894. Inkorporovana v državi Illinois 12. januarja 1898.

Glavni urad na: 1004 N. Chicago St., Joliet, Illinois.

GLAVNI ODBOR.

Predsednik:.....**Anton Nemanich**, cor. N. Chicago & Ohio Sts., Joliet, Ill
I. podpredsednik:.....**Marko Ostronich**, 49 Villa St., Allegheny, Pa.
II. podpredsednik:.....**Frank Bojc**, R. R. No. 1, Box 148, Pueblo, Colo
Glavni tajnik:.....**Josip Zalar**, 1004 N. Chicago St., Joliet, Ill.
Pomožni tajnik:.....**Josip Rems**, 319 E. 90th St., New York City.
Blagajnik:.....**John Grahek**, cor. Broadway & Gran'te Sts., Joliet, Ill.
Duhovni vodja:...**Rev. John Kranjec**, 9536 Ewing Ave., South Chicago, Ill
Pooblaščenec: ..... **Josip Dunda**, 704 Raynor Ave., Joliet, Ill.
Vrhovni zdravnik:.....**Dr. Martin J. Ivec**, 711 N. Chicago St., Joliet, Ill.

NADZORNIKI:

George Stonich, 813 N. Chicago St., Joliet, Ill.
Josip Sitar, 805 N. Chicago St., Joliet, Ill.
Frank Opeka, Box 527, N. Chicago, Ill.

PRAVNI IN PRIZIVNI ODBOR:

Blaž J. Chulik, Gage Block, Lyons, Ia.
Joseph Kompare, 8908 Greenbay Ave., So. Chicago, Ill.
Leo. Kukar, Box 426, Gilbert, Minn.

Društvene vesti.

Joliet, Ill., 12. dec. — Društvo Vitezov sv. Jurija št. 3. K. S. K. J. je imelo v nedeljo dne 11. dec. glavno letno zborovanje in volitev odbora za leto 1911. Seja se je vršila v najlepšem redu, pri kateri so bili brez majhnih izjem vsi člani navzoči, razun tistih, kateri so imeli opravičen vzrok, da se jim ni bilo mogoče seje udeležiti. V odbor so izvoljeni sledeči:

Predsednik John Kren,
podpredsednik Matevž Ferko,
I. tajnik Josip Panian,
II. tajnik Martin Muc,
blagajnik Štepan Stanfel,
delegat Martin Konda,
duhovni vodja Rev. Alojz M. Kraschowitz;
nadzorniki Anton Verščaj, Peter Rogina, Peter Mušič;
maršal Nikolaj Klepec,
redar Josip Konduš;
zastavonosca Matija Stukel, John Težak;
vitežki uradniki (saržı), stotnik Anton Vogrin, poročnik Josip Klemenčič, častnik John Šuklje st. (nekdanji veteran iz avstrijske armade),
učitelj vitežkih vaj Matevž Ferko.

Konečno uljudno opominjam vse člane tega društva, da blagovolijo poravnati vsaki svoj dolg pri društvu naj kasneje do 26. t. m., da mi bo mogoče popolni račun izdelati do konca tega leta.

Z bratovskim pozdravom in voščilom vsem članom in članicam K. S. K. J. in srečno novo leto.

Josip Panian, I. tajnik.

Joliet, Ill., 11. dec. — Naznanja se vsem članom društva sv. Cirila in Metoda št. 8 K. S. K. J., da bo dne 18. dec. letna seja. Ker bo več važnih stvari za rešiti in tudi volitev odbora za leto 1911, zatoraj vabim vse člane živeče v Jolietu in bližnji okolici, da se udeležijo imenovane seje, ako ne jih zadene kazen po pravilih; le važen vzrok ga opraviči.

Sobratski pozdrav vsem članom in članicam K. S. K. J., posebno pa od društva sv. Cirila in Metoda št. 8.

Mat. Bučar, tajnik.

Joliet, Ill., 13. dec. — Tem potom naznanjam članom in članicam društva sv. Antona Pad. št. 87 K. S. K. Jednote, kakor tudi vsem udom omenjene Jednote, da je naše društvo imelo zadnjo nedeljo 11. dec. svojo redno oziroma letno sejo, in volitev odbora za leto 1911. V odbor so bili izvoljeni sledeči:

John Liberšer, predsednik;
Matthew Kožuh, podpredsednik;
Math Golobitsh, I. tajnik;
Frank Okoren, II. tajnik;
Anton Šraj, blagajnik;
Blaž Kuglich, zastopnik;
Anton Janeš, Mihael Korbar in Jos. Novak, nadzorniki.

Da naše društvo lepo napreduje, je razvidno pri lepem številu članov, in društvenem finančnem stanju. Zatorej vsak, kdor še ni ud društva in K. S. K. Jednote, si lahko to omisli kar najprej mogoče, dokler je čas. Vkljub temu je tudi pristop pri našem društvu samo $2.50, da se vsakemu fantu ali možu nudi lepa prilika postati član našega društva in največje slovenske organizacije K. S. K. Jednote.

Bratski pozdrav vsem članom in članicam K. S. K. J.

Math. Golobitsh, tajnik.

Joliet, Ill., 13. dec. — Društvo sv. Genovefe št. 108 K. S. K. Jednote je imelo redno mesečno sejo dne 4. dec. in je sklenilo, da opravi svojo božično spoved dne 17. dec. in sv. obhajilo dne 18. dec. Članice se opozarjajo, da se naj polnoštevilno zberejo v šolski dvorani v nedeljo zjutraj tri četrt na osem.

Omenjenega dne je bilo tudi letno zborovanje in volitev novega odbora, katera se je vršila v lepem redu in sledeči obor je izvoljen:

Predsednica Marija Pasdertz,
podpredsednica Marija Dunda,
I. tajnica Rose Brunskole,
II. tajnica Antonija Stukel,
zastopnica Marija Golobitsh,
blagajnica Marija Sitar;
nadzornici Ana Struzel in Frances Nemanich;
bolniški odbor Katarina Petric in Marija Klepec;
rediteljica Helena Struzel,
duhovni vodja Rev. J. F. Stukel,
dr. zdravnik Dr. M. Ivec.

Nadalje se naznanja članicam, da bo vmeščenje uradnic dne 5. jan. 1911 v četrtek ob poluosmi uri zvečer v dvorani stare cerkve. Upati je, da se vse novoizvoljene uradnice udeležijo, in vse članice se najvljudneje vabijo. Po seji bo prosta zabava.

Veseli Božič in srečno novo leto želi vsem članicam **Odbor.**

Aurora, Ill., 13. dec. — Naznanjam, da se je vršila redna seja društva sv. Janeza Krst. št. 11 K. S. K. Jednote dne 3. decembra in volitev odbornikov za leto 1911. Izvoljeni so sledeči:

John Jerina, predsednik;
Josip Jakuš, podpredsednik;
Andrej Žakelj, I. tajnik;
Frank Mrva, II. tajnik;
Frank Lokar, blagajnik;
John Novak, zastopnik;
Alojzij Bučar, Jožef Fajfar, nadzornika;
Martin Zelenček, maršal;
Martin Mlakar, zastavonoša;
John Fajfar, ravnatelj.

Seja se vrši prvo nedeljo v mesecu ob dveh popoldan.

Nadalje naznanjam članom našega društva, kateri so oddaljeni od nas, da naj poravnajo svoje mesečne doneske do 1. januarja.

Koncem pozdravljam vse člane(ice) K. S. K. J., posebno pa člane društva sv. Janeza Krst.

Andrej Žakelj, I. tajnik.

Burdine, Pa., 12. dec. — Naznanjam, da je društvo sv. Jožefa št. 21 K. S. K. Jednote imelo svoje glavno zborovanje in volitev uradnikov za prihodnje leto. Izvoljeni so bili sledeči:

Predsednik Martin Taucher,
podpredsednik John Demšar,
I. tajnik Frank Petrovčič,
II. tajnik Lucas Levc,
zapisnikar John Demšar,
blagajnik Ignac Krek,
zastopnik John Taucher;
nadzorniki Martin Dolenc, Frank Uršič in John Vertačnik;
odborniki John Dolenc, Juri Ušeničnik, Jožef Miklaučič in Jakob Ferlič;
zastavonoše Jožef Krek, Alojz Dernovšek in Stefan Ušeničnik;
maršala Juri Ušeničnik in John Demšar;
vratarja Frank Čebela in John Brudar;
bolniški obiskovalci za Burdine John Krek, za Presto Frank Uršič, za Saygen John Ušeničnik, za Beadling Jernej Škorjanc.

Izvoljeni sobratje prevzamejo svoje posle prvega januarja 1911, katerim želimo obilo uspeha za blagor društva in procvit slavne nam Jednote, da bi zamogli voditi v lepem redu in miru svoj posel naprej.

Kar se tiče dela, je tukaj sedaj prav slabo. Dosedaj se je delalo že nekaj časa po 2 do 3 dni na teden, sedaj so pa dva (2) rova popolnoma zaprli, tako da bo sedaj kar je last Pittsburg Coal Co. delal en sam rov. Tukaj tako kaže, da bo sedaj delo pri peči sedeti in časopise čitati in tisto zapeti: "Oh, kak luštno je pozim' ko za pečjo sedim, sladko vince pijem in tobak kadim."

Bratski pozdrav vsem članom in članicam K. S. K. J. in jim želim vesele božične praznike in srečno novo leto.

John Demšar, tajnik.

Cleveland, Ohio, 12. dec. — Naznanjam, da se je vršila redna mesečna in obenem glavna seja dr. sv. Lovrenca št. 63 K. S. K. Jednote dne 11. decembra in volitev odbora za leto 1911. Izvoljeni so sledeči:

Predsednik Anton Marinčič,
podpredsednik Anton Globokar,
I. tajnik Jakob Resnik,
II. tajnik Franc Stavec,
III. tajnik John Suštaršič,
zastopnik Jakob Jančar,
blagajnik Andrej Slak;
nadzorniki Andrej Potisek, Anton Zabukovec in Anton Miklavčič;
vratar Alojz Gliha,
zastavonoša Franc Vidmar,
banderonoša Fortunat Rus,
spremljevalca Josip Gros in Josip Vidmar;
I. načelnik Vitezov Andrej Slak, podnačelnika Ferdinand Arko in Anton Zabukovec;
vodnika Anton Gliha in AntonUlenič.

Bratski pozdrav vsem članom in članicam K. S. K. Jednote in želim vesele božične praznike!

Jakob Resnik, I. tajnik.

La Salle, Ill., 12. dec. — Društvo sv. Družine št. 5. K. S. K. J.: Naznanjam vsem bratom našega goriomenjenega društva, kateri so zunaj naše naselbine, da je bila naša mesečna seja dne 4. dec. t. l. in pri tej seji smo se več važnega pomenili. Sklenili so bratje, da se priredi društvena veselica v prid društveni blagajni. Veselica bo ko po navadi vsako leto 31. dec. Veselica se bo vršila v prostorih našega sobrata in rojaka Mr. Josipa Zorčiča na 1. cesti št. 1219. In k tej veselici so vsi dolžni priti, vzemši kateri dela. Časa bo pa dovolj: veselica se točno prične ob 6. uri zvečer in konča se drugi dan ob 12. uri. Vabljena so vsa sosedna društva k tej veselici in ravnotako so tudi vabljeni vsi rojaki in rojakinje. Čim več nas bode, lepši bo, da se pokažemo, da smo vsi za enega in eden za vse. Priskrbljeno bode vse, dober prigrizek in dosti dobre pijače, da bo veselje za vse.

Ravno tako naznanjam bratom, da je bila volitev uradnikov za l. 1911. Izvoljeni so bili sledeči:

Josip Bergles, predsednik;
Math Škoflanc, podpredsednik;
John Pražen, I. tajnik,
Josip Spelič, II. tajnik;
Frank Kobav, blagajnik;
Josip Bregač, zastopnik;
Anton Štrukel, Matevž Boškovc in Ludovik Kastigar, nadzorniki;
Frank Mal, poslanec;
Ferdinand Strehar in Josip Planton, zastavonoši.

H koncu pa pozdravljam vse brate in sestre K. S. K. J. Tebi, list, pa dosti novih naročnikov.

Anton Štrukel, bivši tajnik.

So. Chicago, Ill., 7. dec. — Društvo Vit. sv. Florijana št. 44. K. S. K. J. je imelo v nedeljo 4. dec. 1910 svojo letno sejo ter volitev odbornikov za leto 1911. Izvoljeni so bili sledeči:

Predsednik John Stanko,
podpredsednik John Fugina,
tajnik Karl Medosh,
II. tajnik John Golob,
blagajnik Frank Černe,
delegat Frank Medosh;
nadzorniki Jakob Smrekar, Jožef Sebohar in Nik Jakovčič;
vodja Frank Gorenc,
zastavonoši Anton Pucelj in Frank Skubec.

Seja se je obdržavala v pravem redu. Posebno je lepo videti bilo društvene brate, ker so se v obilnem številu udeležili, kar želimo, da bi tako vedno naprej k vsakej seji prihajali, ker to največ pripomore, da postane član dober društvenik. Uljudno prosimo vse člane, da bi skupno sodelovali z odborniki in s tem pomagali pospešiti do društvenega napredka; dobro si naj vsak zapomni, da v slogi je moč. Ako člani nasprotujejo odbornikom, škodijo samim sebi, ker odborniki zgubijo veselje do delovanja in uradovanja pri društvu, če nimajo sotrudnikov s seboj, in pri tem blagajna trpi. Potem se povprašujemo, kdo je temu kriv? Ne ti, in ne jaz, ampak slabi jeziki in duševna zlobnost.

Zahvaljujem se vsem članom za njihovo navdušenost do sodelovanja v društvenem polju, da so pripomogli nam pospešiti od konca januarja pa do zadnjega nov. 1910 za svoto $571.55 ter želim, da bi v bodočem letu ravno tako napredovali ali pa še boljše.

Obenem naznanjam društvenikom, da bode naše društvo Vit. sv. Florijana št. 44 K. S. K. J. imelo svojo letno veselico kakor vsako leto na starega leta večer (Silvester večer) 31. dec. 1910 v F. Medoshevi dvorani na 95th St. in Ewing ave. ter tem potom opominjam vse društvene člane in brate in jih prosim, da bi vsi složno in zadovoljni došli na to zabavo, da se po bratovsko veselimo, da nas ohrani žive in zdrave v bodočem novem letu 1911. Vabimo tudi vsa slavna društva v chicaški okolici, da nas posetijo tega imenitnega večera.

Končno pozdravljam vse društvene brate kakor tudi Jednotine ter vse rojake po širni zemlji in voščim vsem vesel Božič in srečno novo leto!

Karl Medosh, tajnik
dr. Vit. sv. Florijana.

Waukegan, Ill., 11. dec. — Društvo sv. Jožefa št. 53. K. S. K. J. v Waukeganu, Ill., bode imelo prihodnjo nedeljo, to je 18. t. m. svoje letno ali glavno zborovanje ter ob istem času volitev novega odbora za leto 1911.

Tem potom so vljudno vabljeni vsi člani tega društva, da se polnoštevilno udeleže te velevažne seje in sicer točno ob 1. uri popoldne (ne kakor po navadi ob 1 in pol) ter naj voli vsak po svojem najboljšem prepričanju, kajti od društvenega odbora je odvisno vse društveno delovanje oziroma gospodarstvo; društveni odbor je odgovoren za časa njegovega delovanja za vse društveno premoženje, obenem pa tudi, da se nobenemu društveniku kaka krivica ne godi. In zaraditega še enkrat ponavljam in prosim, da naj vsak dobro premisli, komu bo oddal glas, da ne bode potem med letom nepotrebnega govorjenja, da ta ali oni uradnik ni zmožen svojega posla.

Upam, da se bode vsaki društvenik odzval temu povabilu ter tako pripomogel do boljšega uspeha, obenem pa tudi pokazal, da je vnet društvenik ter da deluje za napredek istega.

K sklepu pozdravljam vse člane in članice tega društva ter jim želim vesele božične praznike ter veselo novo leto 1911. Z bratskim pozdravom vam udani **Franc Barle, predsednik.**

Wenona, Ill., 11. dec. — Naznanjam, da smo imeli 4. decembra sejo in objednem letno zborovanje za novi odbor, ter so bili izvoljeni sledeči:

Jožef Brence, predsednik;
Jakob Pirman, podpredsednik;
Jožef Rudolf, I. tajnik;
Jožef Blatnik, II. tajnik;
Martin Pirman, zastopnik;
Karol Brunski, blagajnik;
John Černič, John Kovač, Alojz Krakar, nadzorniki knjig in računov;
Frank Smitpergar in Jožef Krakar, maršala;
Valentin Anbroš in Jožef Zupančič, zastavonoši;
Ignac Vidmar, odbornik bolesti;
Jožef Brunski, poslanec;
Florjan Recel, vratar.

Ti udje so bili izvoljeni za leto 1911. Ker obstoji že 9 let naše društvo, je že marsikateri brat lahko videl, da društvo je pomagalo bratom v bolezni kot v smrti naša Jednota in mati s popolno podporo bratom in sorodnikom v tolažbo. Zatorej bratje, le naprej! Vsak zaveden Slovenec bi moral sprevideti, da tako koristne Jednote kot je K. S. K. J. ni zapustiti in od strani mrzel stati. Vsak naj si misli, da zmeraj ne bo zdrav ne živ. Zatorej pristopajte in se držite naše Jednote, ker le ona je tolažba v bolezni in blagor na duši. Ne glej za teh par centov, ko jih daš vsak mesec. Kaj, če imaš par centov na strani, pa pride bolezen, boš kmalu si spraznil; ko boš enkrat brez centa, bolezen ti pa še ne odide, te noben ne vidi rad, vsak se od strani drži, naj bo zdravnik ali lastni brat, ti ne pride blizu rad. Ako si v društvu, ti grejo bratje kot zdravniki okol tebe, imaš že tam tolažbo, ako prav v žepu nimaš nič; podpora, kojo dobiš, ti pride na veselje. Zatorej Slovenci, pristopajte k društvom, dokler je čas.

Koncem pozdravljam vse ude naše slavne Jednote in želim obilo napredka zanaprej vsem društvom in le potem bo naša slavna Jednota procvitala in napredovala v blagor vsem.

Jožef Rudolf, tajnik.

Joliet, Ill., 12. dec. — Vsem članom društva sv. Alojzija naznanjam, da bo imelo društvo v nedeljo dne 18. dec. glavno letno zborovanje in volitev odbora za prihodnje leto 1911, zato se naj člani zberejo točno ob eni uri popoldan v navadnih prostorih.

Nadalje opominjam vse člane tega društva, kateri kaj dolgujejo, da to poravnajo pred koncem tega leta, da mi bo mogoče popolni račun izdelati in potem novemu odboru predati.

Mihael Svetich, tajnik.

Joliet, Ill., 13. dec. — Iz urada društva sv. Petra in Pavla št. 66 J. S. K. Jednote se naznanja, da bo imelo društvo v nedeljo dne 18. decembra svoje glavno letno zborovanje in volitev odbora za prihodnje leto 1911. Dolžnost veže, da se vsaki ud udeleži te seje, zato naj se člani zberejo točno ob eni uri popoldan v navadnih prostorih. Z bratskim pozdravom

John Jerman, tajnik.

Ely, Minn., 11. dec. — Tem potom dajem na znanje cenjenim sobratom sam. katol. podp. del. društva sv. Barbare št. 2, posebno onim, ki stanujejo izven mesta Ely, da smo imeli redno mesečno sejo dne 4. dec., obenem pa tudi volitev novih uradnikov za leto 1911. V odbor so bili izvoljeni sledeči sobrati:

Anton Erčul, predsednik;
Franc Burgar, podpredsednik;
Ljudovit Perušek, I. tajnik;
John Jerič, II. tajnik;
John Omers, blagajnik;
Franc Erčul, Jos. Palčar in Franc Jerič, pregledovalci knjig;
Jurij Peternel in Martin Fink, bolniška načelnika;
Anton Hrvat in Josip Sršen, redarja;
Josip Šerjak, zastavonoša.

Novi uradniki prevzamejo svoj posel pri prvi seji, ki se bo vršila januarja meseca. Novim uradnikom želim obilo uspeha in napredka na društvenem polju.

Ker mislim, da se ne bom več oglasil pred prazniki, zatorej ob tej priliki voščim vsem rojakom in rojakinjam po širni ljudovladi in tudi onostran vode vesele božične praznike in srečno novo leto.

Tebi, cenjeni mi naš tednik Am. Sl., pa želim še večjega napredka v 20. letu tvojega obstanka na časniškem polju. Obenem tudi želim, da bi ti bile vsake duri v slovensko hišo odprte v tej našej novej domovini.

Z bratskim pozdravom

Franc Erčul-Zagoričan,
član dr. sv. Barbare.

Slovenskim farmarjem v Willard in Gormans, Wis., se naznanja, da tovarna za izdelovanje dog v Greenwood potrebuje 2 tisoč klafter lipovega lesa. Plača za klaftro 96 kubičnih fusov $4.00 v Greenwood. Za pojasnilo vprašaj v tovarniški pisarni v Greenwood, Wisconsin, Clark County.

Finančno poročilo K. S. K. J: za mesec November 1910

1.	Sv. Štefana, Chicago, Ill.	242.90
2.	Sv. Jožefa, Joliet, Ill.	525.80
3.	Vitezi sv. Jurija, Joliet, Ill.	208.70
4.	Sv. Cirila in Metoda, Tower, Minn.	136.75
5.	Sv. Družine, La Salle, Ill.	203.40
7.	Sv. Jožefa, Pueblo, Colo.	569.70
8.	Sv. Cirila in Metoda, Joliet, Ill.	159.65
10.	Sv. Roka, Clinton, Iowa	19.10
11.	Sv. Janeza Krstnika, Aurora, Ill.	107.00
12.	Sv. Jožefa, Forest City, Pa.	457.30
13.	Sv. Janeza Krstnika, Biwabik, Minn.	104.65
14.	Sv. Janeza Krstnika, Butte, Mont.	323.15
15.	Sv. Roka, Allegheny, Pa.	233.20
16.	Sv. Jožefa, Virginia, Minn.	.....
17.	Marije Pomočnice, Jenny Lind, Ark.	62.80
20.	Sv. Janeza Krstnika, Ironwood, Mich.	79.60
21.	Sv. Jožefa, Federal, Pa.	182.90
23.	Sv. Barbare, Bridgeport, Ohio	63.15
24.	Sv. Barbare, Blocton, Ala.	37.65
25.	Sv. Vida, Cleveland, Ohio	802.20
29.	Sv. Frančiška Sal., Joliet, Ill.	442.85
30.	Sv. Petra, Calumet, Mich.	567.70
32.	Jezus Dober Pastir, Enumclaw, Wash.	109.25
33.	Matere Božje, Pittsburg, Pa.	220.15
38.	Sv. Petra in Pavla, Kansas City, Kans.	89.80
39.	Sv. Jožefa, Riggs, Iowa	28.85
40.	Sv. Barbare, Hibbing, Minn.	214.50
41.	Sv. Jožefa, Pittsburg, Pa.	128.45
42.	Sv. Alojzija, Steelton, Pa.	176.15
43.	Sv. Jožefa, Anaconda, Mont.	128.60
44.	Vitezi sv. Florijana, So. Chicago, Ill.	298.90
45.	Sv. Cirila in Metoda, East Helena, Mont.	73.50
46.	Sv. Frančiška Seraf., New York, N. Y.	62.90
47.	Sv. Alojzija, Chicago, Ill.	92.25
49.	Jezus Dober Pastir, Pittsburg, Pa.	75.60
50.	Marije Sedem Žalosti, Allegheny, Pa.	316.60
51.	Sv. Petra in Pavla, Iron Mountain, Mich.	71.80
52.	Sv. Alojzija, Indianapolis, Ind.	286.70
53.	Sv. Jožefa, Waukegan, Ill.	369.65
54.	Srce Jezusa, Chisholm, Minn.	190.70
55.	Sv. Jožefa, Crested Butte, Colo.	91.10
56.	Sv. Jožefa, Leadville, Colo.	206.70
57.	Sv. Jožefa, Brooklyn, N. Y.	177.35
58.	Sv. Jožefa, Haser, Pa.	141.95
59.	Sv. Cirila in Metoda, Eveleth, Minn.	373.70
60.	Sv. Janeza Krstnika, Wenona, Ill.	72.85
61.	Vitezi sv. Mihaela, Youngstown, O.	129.45
62.	Sv. Petra in Pavla, Bradley, Ill.	34.90
63.	Sv. Lovrenca, Cleveland, Ohio	264.90
64.	Sv. Jurija, Etna, Pa.	.....
65.	Sv. Janeza Evang., Milwaukee, Wiss.	161.05
66.	Sv. Frančiška, Cleveland, Ohio	72.20
67.	Sv. Nikolaja, Steelton, Pa.	68.65
68.	Sv. Barbare, Irwin, Pa.	96.10
69.	Sv. Jožefa, Great Falls, Mont.	38.60
70.	Srce Jezusa, St. Louis, Mo.	112.90
71.	Sv. Antona Pad., Goff, Pa.	64.10
72.	Sv. Antona Pad., Ely, Minn.	165.90
73.	Sv. Jurija, Toluca, Ill.	71.05
74.	Sv. Barbare, Springfield, Ill.	101.80
75.	Vitezi sv. Martina, La Salle, Ill.	149.35
77.	Marije Vnebovzete, Forest City, Pa.	235.00
78.	Marije Pomagaj, Chicago, Ill.	151.05
79.	Marije Pomagaj, Waukegan, Ill.	135.05
80.	Matere Božje, So. Chicago, Ill.	131.15
81.	Marije Sedem Žalosti, Pittsburg, Pa.	130.15
83.	Sv. Alojzija, Fleming, Kans.	154.45
84.	Marije Sedem Žalosti, Trimountain, Mich.	156.80
85.	Marije Čistega Spočetja, So. Lorain, Ohio	37.60
86.	Sv. Srca Marije, Rock Springs, Wyo.	42.50
87.	Sv. Antona Pad., Joliet, Ill.	121.65
88.	Sv. Alojzija, Mohawk, Mich.	80.45
89.	Sv. Petra in Pavla, Etna, Pa.	113.60
90.	Sv. Cirila in Metoda, So. Omaha, Nebr.	8.40
91.	Sv. Petra in Pavla, Rankin, Pa.	174.00
92.	Sv. Barbare, Pittsburg, Pa.	57.95
93.	Friderik Baraga, Chisholm, Minn.	134.25
94.	Marija, Zdravje Bolnikov, Cumberland, Wyo.	92.55
95.	Sv. Alojzija, Broughton, Pa.	137.45
96.	Sv. Barbare, Kaylor, Pa.	56.70
97.	Sv. Barbare, Mount Olive, Ill.	70.20
98.	Sv. Treh Kraljev, Rockdale, Ill.	74.70
100.	Sv. Jurija, Sunnyside, Utah	55.50
101.	Sv. Cirila in Metoda, So. Lorain, Ohio	50.85
102.	Novi Dom, Newark, N. J.	27.30
103.	Sv. Jožefa, Milwaukee, Wis.	85.90
104.	Marije Čistega Spočetja, Pueblo, Colo.	56.80
105.	Sv. Ane, New York, N. Y.	58.70
107.	Sv. Barbare, Moon Run, Pa.	15.30
108.	Sv. Genovefe, Joliet, Ill.	50.15
109.	Sv. Družine, Aliquippa, Pa.	.....
110.	Sv. Jožefa, Barberton, Ohio	27.75
111.	Sv. Srca Marijinega, Barberton, Ohio	18.00
112.	Sv. Jožefa, Ely, Minn.	167.25
113.	Sv. Roka, Denver, Colo.	84.50
114.	Marije Milosti Polne, Steelton, Pa.	24.00
115.	Sv. Veronike, Kansas City, Kans.	84.00
119.	Marije Pomagaj, Rockdale, Ill.	81.50
118.	Sv. Pavla, Little Falls, N. Y.	21.30
120.	Sv. Ane, Forest City, Pa.	40.55
121.	Marije Pomagaj, Little Falls, N. Y.	60.25
122.	Sv. Jožefa, Rock Springs, Wyo.	134.60
123.	Sv. Ane, Bridgeport, Ohio	58.15
124.	Sv. Jakoba, Gary, Ind.	102.20
126.	Sv. Martina, Mineral, Kans.	49.90
127.	Sv. Ane, Waukegan, Ill.	64.95
128.	Sv. Barbare, Etna, Pa.	20.45
129.	Marije Pomagaj, So. Omaha, Neb.	24.10
130.	Sv. Pavla, De Kalb, Ill.	21.80
131.	Marija sv. Rožnega Venca, Aurora, Minn.	118.25
132.	Društvo sv. Roka, Frontenac, Kans.	50.55
133.	Društvo sv. Ime Marije, Ironwood, Mich.	23.30
134.	Društvo sv. Ane, Indianapolis, Ind.	25.05
135.	Sv. Cirila in Metoda, Gilbert, Minn.	91.40
136.	Društvo sv. Družine, Willard, Wis.	24.00
137.	Društvo sv. Ant. Pad., Aurora, Minn.	52.50
138.	Dr Marije Vnebovzete, Imperial, Pa.	21.65
	Skupaj	$15,247.20

Preostanek 31. okt. 1910		$164,690.35
Plačanega od društev	$15,247.20	
Najemnina od dvorane plačalo dr. sv. Genovefe	12.00	
Obresti od posojila Marka in Barbare Kozjan	18.75	15,277.95
		$179,968.30
Plačana posmrtnina za: —		
Ivan Zalar $ 111.10		
Tomaž Gašparovič 1000.00		
Ivan Hren 1000.00		
Ivan Nagode 1000.00		
Frančiška Dermota 1000.00		
Tomaž Ivančič 100.00		
Josip Gorenc 1000.00	$5,211.10	
Plačana poškodnina in onemoglost za:—		
Josip Zupančič $ 500.00		
Franc Zupančič 800.00	$1,300.00	
U. S. Post Dept. za 1000 kovert z 2c znamkami	22.04	
Razni drugi stroški	134.69	$ 6,667.82
Preostanek 30. nov. 1910		**$173,300.48**

Slava Bogu... mír ljudem...!

Odložil je paleto in čopič.

Zapalil si je smodko ter se vsedel na naslonjač.

Neprijetne misli so mu rojile po glavi.

— In če ne dobim razpisane nagrade, — kaj potem?

Nevoljno je otresel pepel raz smodko ter nemo zrl pred se.

— Potem?

Puhnil je dvakrat, trikrat, gledal za višnjevkastim dimom in zopet ponovil:

— Potem?

Nihalo na uri premikalo se je počasi: tik — tak, tik — tak...

— Hladno je... Ogenj v peči ugaša... — Roke so mi otrpnile.

Porinil je nekaj polen vanjo in se zopet nazaj vsedel.

— In čemu vse to, čemu? Je-li moja krivda, da se moram plaziti za kosom kruha in pripogibati svojo glavo, med tem ko jo drugi nosijo po konci? — Čemu?

Vgriznil se je v ustnico in znal si ni odgovora.

Mlad, poln idealov, prišel je iz daljne svoje domovine v veliko mesto, hoteč si z umetnostjo osvojiti svet, pridobiti si slave in priznanja, olagoditi si življenje.

Delal je, trudil se je, no, zaman. Občinstvo ni mu sicer odreklo talenta, kritiki so se ga celo zdaj pa zdaj blagohotno in vspodbujevalno spominjali, ali mladostne sanje se mu niso hotele uresničiti.

Ostal je nepoznan; komaj v umetniških krogih vedeli so nekateri za njegovo ime. Boril se je z bedo, zatajeval se. Ali bedo samo bi že še bil prenesel, toda huje nego ta trlo ga je samoljubje.

Še jedenkrat poskusiti je hotel svojo srečo. — Umetniško društvo razpisalo je veliko nagrado. Ako bi jo dobil, ne bil bi rešen samo gmotne bede, temveč njegovo ime bi tudi mahoma zaslulo daleč izven domovine. Delal je marljivo; a brez navdušenja. Laskal si je, da mu bode morebiti sedaj sreča mileja.

Pod njegovim kistom vstajala je "Nada" v vsej svoji nebeški krasoti; ali v srce ni se mu vselila.

Pogledal je še jedenkrat dovršeno sliko, potem pa jo odposlal.

Minolo je nekaj dni.

Bil je sveti večer.

Celo popoldne je mladi umetnik nestrpno pričakoval, da izidejo večerni listi. Opoludne je razsojevala jury in brez dvojbe prinesli bodo uže danes listi resultat. Nemirno hodil je po sobi gori in doli, ter razmišljal.

— In če ne dobim nagrade, kaj potem?

Zmračilo se je. Ogenj v peči je vgasnil.

Ogrnil je paletot ter hitel na ulico. Sneg mu je škripal pod nogami: bilo je ledeno-mrzlo. Studen sever žvižgal je po golem vejevju v platanovem drevoredu in stresal belo ivje raz drevesa. Ali on vsega tega ni čutil.

V bližnji trafiki kupil si je večerni list, razgrnil ga takoj na ulici in iskal dotično poročilo.

— Jury umetniškega društva prisodila je danes razpisano nagrado mlademu, nadarjenemu umetniku baronu X, za doposlano sliko "Obup".

Zakrohotal se je krčevito.

— Nič!

Strgal je časopis in drvil dalje po ulicah. — Elegantno oblečeni ljudje, krasno razsvetljene prodajalnice, vse nekako slovesno, praznično... On tega ni videl. Drvil je dalje.

A kaj hočeš vendar? — Kaj hočem? —

Govoril je poluglasno in zakrohotal se je na glas. Mimošetajoči se ljudje so pa začudeno pogledovali mladega moža.

— Kaj hočem?

In zopet se je zakrohotal.

Drvil je tjekaj konci mesta.

— Je-li mar vredno živeti, ko vendar življenje ni drugega nego dolga, nepregledna vrsta prevar? Čemu moram jaz hoditi peš, ko se drugi vozijo, čemu trpeti bedo, ko žive drugi v slasteh in razkošju? Mar nisem tudi jaz človek?

— Iskal sem resnice, veroval v ideale. Kaj je ideal? Pojem, katerega vsebina je strohnela uže pred stoletji. — In resnica? Kje je resnica? Je-li sploh kje resnica? Kje je njeno bistvo? — Bistvo resnice, oj, to bi moralo biti nekaj krasnega, nekaj veličastnega! Resnica? — — — Morem li jaz zato, da moram živeti? — Koliko nasprotstvo! Življenje je nadležen mrčes — katerega se je treba otresti.

Prišel je konci mesta.

Široke, blatne ulice, tla začrnela od dima posamnih tvornic, tuintam kaka majhna, zanemarjena, pritlična hišica. — — — In v daljavi se čuje šumenje vode —

— Še nekaj trenotkov in končano je!

Zavil je mimo male, razsvetljene kočice. Vesel otročji krik. Božične pesmice zazvenele so venkaj ter mu udarjale na uho.

— Kaj je neki to? — Čemu bi ne bil nekoliko zvedav?

Pregazil je debelo snežno odejo, ki je pokrivala cesto, in stopil pod okno.

Četvorica ali petorica ubornih otrok klečala je v kotu pred jaslicami, ter prepevala božične pesmi. Drobne, raznobojne svečice brlele so pred njimi in na žici visel je od stropa krilatec, držeč v zlatih črkah napis: "Gloria in excelsis Deo, et in terra pax hominibus bonae voluntatis!"

Na mizi stalo je božično drevesce, obloženo z jabelki in drugimi slaščicami, poleg mize pa je sedel siromašno oblečen mož tridesetih do štiridesetih let. Globoko vdrte oči, žuljave roke pričale so, da je njegovo življenje neprestan boj za življenje.

Ali nek tajinstven odsev sreče iskril se mu je raz lice in zadovoljno se smehljaje zrl je na kopico otrok in na ženo, ki je s prekrižanima rokama, veselih lic, sedela na drugi strani mize.

Bil je to prav ganljiv prizor tihe rodbinske sreče.

Slikar upiral je nemo pogled skozi z ledenimi cvetkami okrašene šipe in srce se mu je jelo tajati. Spomnil se je nekdanjih, srečnejših božičnih večerov — daleč tam v očetni hiši, — spomnil se je, kako je v mladih dneh še sam klečal pred jaslicami. — In kako lepe so bile! — In kako srečen je bil on!

— Je-li res potreba bogastva, je-li res potreba slavnega imena za srečno življenje?, povprašal se je umetnik.

Odgovoril si ni ničesar. Molčal je in nemo zrl še nadalje skozi okno.

V daljavi zabrneli so zvonovi, vabeči vernike k polnočnici. Zdeli so se mu nekam znani ti tajinstveni zvoki, saj čule so se iz njih tako jasno, tako milobno besede angeljeve:

"Slava Bogu na višavah in mir ljudem na zemlji, ki so dobre volje!

Na drugi strani pa je šumelo kalno vodovje veletoka, kakor bi hotelo reči:

— Pridi semkaj, ubogi zemski črv, da te pritisnem na mokre svoje prsi! En sam trenotek in končano bode: našel bodeš mir in srečo, katero si zaman iskal v življenju!

In to šumenje glasilo se je tako turobno, tako vabeče — ali slikar ni ga več čul.

Po srcu razlivale so se mu drugačne, mirneje melodije božičnih zvonov, oznanjujočih človeštvu veliki trenotek, ko se je včlovečil Bog, hoteč odrešiti človeštvo njegove bede.

Stopil je od okna in se napotil v bližnjo cerkev k polnočnici.

In kar je gledal v trpinovi sobi v majhnem, isto je videl v cerkvi v velikem: revni, odrešenja potrebni rod človeški je tukaj spominjajoč se trenotka, ko so nebesa poljubila zemljo ter rosila Odrešenika na zapuščeni svet, — brata trpečemu človeštvu...

In tedaj je na novo vsplamtela v srcu umetnikovemu že vgašajoča ideja krščanska, ideja bogo- in bratoljubja, ideja prevredna, da jo umetnik po milosti božji in lastni energiji človeštvu predočuje v dovršenih podobah.

In ta ideja se je umetniku ta sveti večer nebeško lepo kazala v jaslicah!

Tu je ubog umetnik zopet našel Boga, našel samega sebe, našel — dovršeni umetnosti vzor in namen...

Podoba vtelesenja krščanske nade polnila mu je duha.

In ko se je vlegel počivat, zazibal ga je spanec v lahne sanje in v teh sanjah je ta podoba poteza za potezo vedno jasneje in določnejša plavala pred očmi in drugi dan, sveti dan, načrtal je glavni obris za podobo "vtelesene krščanske nade", in nekaj mesecev pozneje občudovali so gledalci na ogled postavljeno krasno podobo "Rojstvo Odrešiteljevo" ter zavidali bogatina, ki je od umetnika kupil to podobo za drag denar.

Od tedaj je imel umetnik dela polne roke, in nad njegovo veliko in slovito umetniško delavnico za slikarijo blestele so v žarnem svitu svetovečerne besede:

"Slava Bogu... mir ljudem..."

Bila je njegova delavnica pravo svetišče krščanske umetnosti, — on pa vzor svečenika lepe umetnosti...

Češki kapital. To leto je osem čeških bank zvišalo svoje glavnice za skupno 55 milijonov, a nekaj jih še zviša, tako da bodo vse emisije čeških bank znašale letos okolu 65,000,000. V dveh letih več kot 100,000,000 K. To je vsota, vredna velikih narodov in držav.

Porabljena priložnost.

Zakonski mož (ki mu je doma kajenje prepovedano): "Ha! Peč se kadi! — Sedaj si lahko brez nevarnosti prižgem cigareto, ne da bi ona opazila!"

Iz previdnosti.

Prvi odvetnik: "Prav nobene neprilike niste imeli s to žensko. Pokazala se je popolno, zares perfektno pričo."

Drugi odvetnik: "Da, iz previdnosti sem jo vprašal za njeno starost, preden je bila zaprisežena."

Zakaj morajo vojaki stati na jedni nogi.

Dva kmeta gledata vojake pri vojaških vajah. Naposled reče prvi drugemu: "Nikakor mi ne gre v glavo, zakaj morajo vojaki dvigati zdaj to, zdaj drugo nogo in potem dlje časa stati na jedni nogi!"

Drugi odgovori: "To je kaj pametno; zakaj če vojak v boji izgubi jedno nogo, lahko hodi po drugi, ako se je tega že prej dobro naučil!"

Otroška modrost.

"Mama, res ne vem! Praviš mi vedno 'srček moj' in me vendar biješ."

"Da, Johnny, srce brez bitja se ne da misliti."

Največje in obenem slovansko podjetje v Jolietu za barvanje in čistenje moških in ženskih oblek. Uposlujemo le izkušene delavce.

Joliet Steam Dye House

(Straka & Co.)

542-544 Cass St., - Joliet, Illinois

Oba telefona 488.

Branch office N. W. Cor. Ottawa and Van Buren Sts.

Bray-eva Lekarna

Se priporoča slovenskemu občinstvu v Jolietu. Velika zaloga. Nizke cene.

104 Jefferson St., blizu mosta, Joliet

SLOVENSKI PRAVNIK.

R. F. Kompare

ADVOKAT

Telefon S. Chi. 439.

SOBA 19, 9206 COMMERCIAL AVE

SO. CHICAGO, ILL.

Oscar J. Stephen

Sobe 201 in 202 Barber Bldg.

JOLIET, ILLINOIS

JAVNI NOTAR

Kupuje in prodaja zemljišča v mestu in na deželi.

Zavaruje hiše in pohištva proti ognju, nevihti ali drugi škodbi.

Zavaruje tudi življenje proti nezgodam in boleznim.

Izdeluje vsakovrstna v notarsko stroko spadajoča pisanja.

Govori nemško in angleško.

FRED C. GRASSLE

Kolači za svatbe (wedding cake) naša pekarija slaščic posebnost. Telefon.

800 N. Bluff St., Joliet, Ill.

Kadar hočete barvati hišo ali premeniti papir, se oglasite pri meni. Moje delo je jamčeno, ceno in hitro.

JOS. J. BENEDIK

slovenski barvar in dekorater

Chicago tel. 3891.

1820 N. Broadway, Joliet, Illinois.

Popravljamo Delo jamčimo

KLOBUKE

kupljene pri nas urejujemo brezplačno

NAJBOLJŠI $2.00 KLOBUKI V MESTU.

Brennan & Olander

305 Jefferson St., Joliet, Illinois.

John Stefanic

na voglu Scott in Ohio cest, Joliet, Ill.

Slovenska gostilna

Kjer se toči vedno sveže pivo, izvrstna vina in žganja ter prodajo prijetno dišeče smodke.

Northwestern Phone 348. JOLIET,

ČITAJTE!

Ukážem Vám cestu k štastiu. Dokázal som to tisíce ľudom a dokážem to aj Vám, ako nadobudnúť štastia. Odpíšte mi svoju adressu a pošlite 2c štemplík a ja Vám pošlem úplný návod a tajnosti, z čoho sa budete radovať.

ELSDON NOVELTY CO.

3515 W. 51st ST., CHICAGO, ILL.

R. Pilcher, predsednik.
Fred Bennitt, podpredsednik.
George Erb, kasir.
F. W. Woodruff, ass't kasir.

Citizens' National Bank

Kapital $100,000.00

Barber Building Joliet, Ill.

TA BANKA vam plača enako visoke obresti kakor banke v stari domovini.

3%

OBRESTI OD VLOG.

Edina hranilna banka v Jolietu.

Kam pa greš Jože?

Drugam ne kot k Mat. Štefaniču čez reko. Tam dobim dobro pivo, žganje, smodke in izvrstno domače vino, ki je rudeče in belo, in bo teklo veselo. Pridite tudi drugi vsi, in prepričajte se sami. — Na svidenje pri

Mat. Stefanič-u,

800 Ohio Street Joliet, Ills.

Geo. Laich

GOSTILNICAR.

3501 — 95 Street, So. Chicago, Ill.

Tel. So. Chicago 5844.

Pošilja denar že več let v staro domovino, a še ni bilo slišati nikake pritožbe.

ROJAKI DOBRODOŠLI!

J. C. Adler & Co.

priporoča rojakom svojo

Mesnica

Tel. 101 Joliet, Ill.

Vina na prodaj

Rojakom priporočam moja izvrstna vina, novo vino muškotel ali črno vino po 30c gal., resling 35c gal., rudeči zinfandel 35c gal., vino iz šampajn grozdja 40c gal., vino od leta 1909 muškotel ali črno vino 40c gal., resling 45c gal., staro belo vino 50c gal., drožnik ali tropinovec $2.50 gal. Vino pošiljam po 28 in 50 gal.

Vinograd in klet St. Helena, naslov za naročila:

"Hill Girt Vineyard"

Stefan Jakše, lastnik.

Box 657, Crockett, Cal.

Ustanovljena 1871.

The Will County National Bank

Of Joliet, Illinois.

Prejema raznovrstne denarne vloge ter pošilja denar na vse dele sveta.

Kapital in preostanek $300,000.00.

C. E. WILSON, predsednik.
Dr. J. M. FOLK, podpredsednik.
HENRY WEBER, kasir.

Tom Stefancich

N. W. Phone 392.

000 N. Chicago St., Joliet, Ills.

Gostilna

Kadar se želite okrepčati, dojdite k meni, da vam postrežem s finimi pijačami.

Edini Slovensko - Hrvaški

Pooblaščeni Agent od vsih

Parobrodskih Družb.

za So. Chicago in okolico je

Frank Medosh

9483-85 Ewing Ave., So. Chicago, Ill.

le en blok od naše cerkve.

J. J. KUKAR

Cor. Lade & Utica Sts. Phone 182. WAUKEGAN, ILL.

ZASTOPNIK

vseh parobrodnih družb.

Pošiljam denar v staro domovino po najnižjem dnevnem kurzu. Priporočam se rojakom.

Zastopnik za Besley Brewing Co. Razvažam pivo na dom. Postrežba točna.

Prodajam tudi trdi in mehki premog ter ga razvažam. Blago najbolje --- po zmerni ceni.

POMANJKANJE

Ako je vaš obraz bled ali rumenkast, je to znamenje pomanjkanja krvi, ker ista ne vsebuje dovolj rudeče in krepčilne vsebine, zato je slabotna in polna nečistobe. Tako pomanjkanje zdrave krvi je povzročeno po nepravilnim prebavljanjem hrane. Znaki takega pomanjkanja so:

Rumenkasto bledo obličje,
neprestani glavobol,
slab okus,
odurna sapa,
nemir po jedi,
zabasanost in izbruhi.

Tem neredom se pridružijo še druge težave, ki so različne z ozirom na razmere v kojih se oseba nahaja. Mi vam svetujemo rabiti zanesljivo zdravilo v takem slučaju, ki je

JOSEPH TRINER'S AMERICAN ELIXIR OF BITTER WINE TRADE MARK REGISTERED

Trinerjevo Zdravilno Grenko Vino

Opozarjamo, da je format tega znanega zdravila bil zadnje čase mnogo izboljšan, da je sedaj mnogo močneje. Sedaj je doza mnogo manjša, a deluje mnogo bolj očividno. Rabite je kakor sami želite. To zdravilo je najbolj priporočljivo, ker

Očisti telo brez da ga oslabi.

Daje novo moč vsem organom ter dela prebavnost redno in perfektno. Stara in izdelana kri se v kratkem nadomesti z novo in močno krvjo, ki daje vsakemu udu novo življenje in moč.

DOBI SE V VSEH LEKARNAH.

JOS. TRINER,

1333-9 S. Ashland Ave. CHICAGO, ILL.

EDINA SLOVENSKA TVRDKA

Zastave, regalije, znake, kape, pečate in vse potrebščine za društva in jednote.

DELO PRVE VRSTE. CENE NIZKE.

F. KERŽE CO.

2616 S. Lawndale Ave. CHICAGO, ILL.

SLOVENSKE CENIKE POŠILJAMO ZASTONJ

KJE JE NAJBOLJ VARNO NALOŽEN DENAR?

Hranilnih ulog je: 38 milijonov kron.

Rezervenega zaklada nad Nad milijon kron.

MESTNA HRANILNICA LUBLJANSKA

je največji in najmočnejši denarni zavod te vrste po vsem Slovenskem.

Sprejema uloge in jih obrestuje po 4¼ odstotka. Rentni davek plačuje hranilnica sama.

V mestni hranilnici je najvarneje naložen denar. Za varnost vseh ulog jamči njen bogati zaklad, a poleg tega še mesto Ljubljana z vsem svojim premoženjem in z vso svojo davčno močjo. Varnost je torej tolika, da ulagatelji ne morejo nikdar imeti nobene izgube. To pripoznava država s posebnim zakonom in zato c. kr. sodišča nalagajo denar maloletnih otrok in varovancev le v hranilnici, ker je le hranilnica, a ne posojilnica, pupilarno varen denarni zavod.

Rojaki v Ameriki! Mestna hranilnica ljubljanska vam daje trdno varnost za vaš denar.

Mestna hranilnica ljubljanska posluje v svoji palači v Prešernovi ulici.

Naš zaupnik v Združenih državah je že več let naš rojak

FRANK SAKSER

82 Courtland Street, New York, in njegova bančna podružnica 6104 St. Clair Ave., N. E., Cleveland, O.

Compagnije Generale Transalantique

FRANCOSKA PROGA

Kratka zveza z Avstrijo, Ogrsko in Hrvatsko.

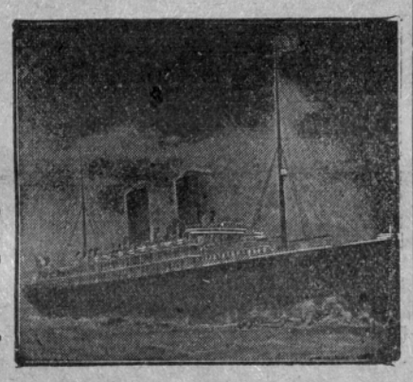

LA PROVENCE 30,000 H. P
LA SAVOIE 22,000 H. P.
LA LORRAINE 22,000 H. P.
LA TOURAINE 15,000 H. P.
CHICAGO (New) 9500 H. P.

Potniki tretjega razreda dobivajo brezplačno hrano na parnikih družbe. Snažne postelje, vino, dobro hrano in razna mesna jedila.

Parniki odplujejo vsak četrtek.

Pier 57 North River foot 15th St., New York City.

Glavni zastop na 19 State St., N. Y.

Maurice Kozminski, glavni zastopnik za zapad, 71 Dearborn St., Chicago Frank Medosh, agent; 9478 Ewing Ave., So. Chicago, Ill. A. C. Jankovich agent; 2127 Archer Ave., Chicago, Ill. Paul Starič, agent. 110 South 17th St., St. Louis, Mo., L. Stern & Son, agents, Joliet, Ill.

SLAVNOZNANI

SLOVENSKI POP

proti žeji - najbolje sredstvo.

Cim več ga piješ tembolj se ti priljubi.

Poleg tega izdelujemo še mnogo drugih sladkih pijač za krepčilo.

BELO PIVO

To so naši domači čisti pridelki, koje izdeluje domača tvrdka.

Joliet Slovenic Bottling Co.

913 N. Scott St. Joliet, Ill.

Telefoni Chi. 2275 N. W. 480, ob nedeljah N. W. 344

DR. RICHTER'S "PAIN-EXPELLER"

Najboljše sredstvo proti bolem, revmatizmu, ohromeli hrbtenici in enakim težavam je DR. RICHTERJEV

PAIN-EXPELLER.

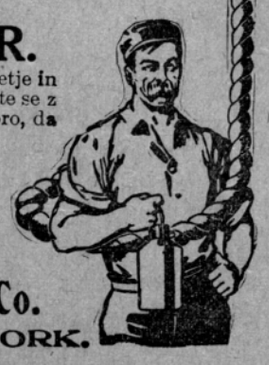

Bolečine ozdravi takoj, zmanjša vnetje in mehurje in olajša boleče dele. Drgnite se z njim zvečer in zjutraj; drgnite se dobro, da preide lek v kožo. Pomaga takoj pri raznih bolečinah, ter je najboljši lek za revmo, giht, vnetje, ohromelost, zaprtje, bolečine v bedrih, za zobobol in neuralgijo. Prodaja se v vseh lekarnah po 25 in 50c. Glejte na sidro pri steklenici — ono vam je zaščita.

F. Ad. Richter & Co.

215 Pearl St., NEW YORK.

DRUŠTVENE VESTI.

(Nadaljevanje s 5. strani.)

Aurora, Minn., 5. dec. — Ker se leto 1910 bliža h koncu, zatorej moram omeniti, da bomo tudi mi imeli veliko sejo društva Marije sv. Rožnega Venca št. 131 K. S. K. J. Torej opozarjam cenjene sobrate omenjenega društva, da se vsaki član udeleži seje dne 18. decembra l. 1910 ob 1. uri, ki se bo vršila v Maksimiljan Arkotovi dvorani. Tudi imamo več važnih reči za prerešetati. Obenem bo tudi volitev novega odbora za leto 1911. Torej naj dobro zapomni vsaki član društva Marije sv. Rožnega Venca št. 131 dan 18. decembra leta 1910, da ne bo izostal. Kdor se ne bo udeležil brez kakega posebnega zadržka, se ga bo kaznovalo kakor naša pravila določujejo. Zatorej pozor!

Z bratskim pozdravom ostajam

L. K.

Chisholm, Minn., 4. dec. — Društvo sv. Srca Jezusovega št. 54. K. S. K. Jednote je imelo svojo glavno sejo in volitev odbornikov za prihodnje leto. Izvoljeni so bili sledeči:

Pavel Leustik, predsednik;
John Breznik, podpredsednik;
Martin Zalar, I. tajnik;
Frank First ml., II. tajnik;
Anton Repež, delegat;
Frank Funtek, blagajnik;
John Robnik, maršal;
Fred Životnik, bolniški nadzornik;
Frank Krebs, Andrej Martinčič in Jakob Babnik, bolniški odbor;
John Hren, Anton Hren in Frank Leustik, gospodarski odbor;
Anton Ročnik in John Košir, zastavonoši;
Frank First st. in Mihael Samsa, računska pregledovalca;
Frank Skornšek, zapisnikar;
Anton Dolinar, vratar.

Redne mesečne seje se bodo vršile vsako prvo nedeljo v mesecu v g. Laurence Kovačevi dvorani in sicer točno po prvi sv. maši. Pravila so ostala tista kot za leta 1910. Samo društveni praznik sv. Srca Jezusovega se bode praznoval prvo nedeljo po prazniku. Vsi društveniki so se dolžni udeležiti te slavnosti v paradi.

H koncu voščim vsem članom in članicam K. S. K. Jednote vesele božične praznike in srečno novo leto. Tebi, naš ljubljeni list, pa obilo uspeha. S pozdravom

Frank First ml., bivši tajnik.

Willard, Wis., 11. dec. — Naše društvo sv. Družine štev. 136. K. S. K. J. je imelo svoje redno zborovanje 4. decembra, ki se je obenem tudi volil odbor za leto 1911. Izvoljeni so bili sledeči:

Predsednik Josip Tomšič,
podpredsednik Frank Francelj,
tajnik Frank Perovšek,
zapisnikar Josip Kaučnik,
blagajnik Anton Trunkel,
zastopnik Ignac Česnik;
nadzorniki John Bajuk, Alojz Koščak in John Rožnik;
ravnatelj Pavel Marn.

Naše še mlado društvo lepo napreduje, za kar gre vsa čast članom našega društva, ki večinoma vsi redno spolnujejo svojo dolžnost brez opominjanja. In ker vlada med nami najlepša sloga in edinost, je to tudi dokaz najlepšega napredka. V tem želim, da tudi nadalje ostanemo zvesti člani društva sv. Družine in naše slavne K. S. K. Jednote.

Vsem članom in članicam društva sv. Družine želim vesele božične praznike in dober napredek v novem letu 1911. Frank Perovšek, tajnik.

Milwaukee, Wis., 10. dec. — Naznanjam, da se je vršila glavna seja društva sv. Janeza Evangelista št. 65 K. S. K. Jednote dne 1. grudna in volitev odbornikov za leto 1911. Izvoljeni so bili sledeči:

Predsednik Joe Windišman,
podpredsednik Ivan Kmet,
I. tajnik Anton Margotič,
II. tajnik Ivan Ketiš,
blagajnik Ivan Raunikar,
zastopnik Ign. Kušljan;
nadzorniki Jože Sevar, Franc Frančič in Alojz Švigel;
maršal Franc Brulc;
zastavonoši Frank Košljan in Alojz Švigel;
ravnatelj Jožef Žura.

Pozdrav vsem članom in članicam po širni Ameriki, naši novi domovini, in tebi, izvrstni list, obilo naročnikov in predplačnikov. Obenem želim dobro došlo novo leto! Glavnemu odboru mnogo uspeha. Ivan Kmet.

Waukegan, Ill., 11. dec. — Društvo Marije Pomagaj št. 79 K. S. K. J. je imelo v nedeljo dne 11. dec. svojo letno sejo, pri kteri so bili izvoljeni naslednji odborniki:

Predsednik Fr. Grom,
podpredsednik Ant. Turk,
tajnik Math. Jereb,
zapisnikar Fr. Petrič,
blagajnik John Hladnik,
zastopnik John Treven;
nadzorniki A. Bonač, Joe Popit in Jack Babnik;
maršal Jack Hrovatin;
zastavonoši Fr. Mivšek in Jak Babnik;
bolniška odbornika M. Jereb in Joe Cankar;
spremljevalca k zdravniku A. Turk in Joe Cankar;
poslanec Ignac Gerželj,
reditelj John Jerina,
zdravnik Dr. A. E. Brown.

Društvene seje se vrše vsako 2. nedeljo v mesecu v šolski dvorani.

Z bratskim pozdravom!

Math. Jereb, tajnik.

PREMOG.

PRODAJA PREMOGA.

Najboljši Lump, Egg in Nut premog po $4.00 tona.

NAJBOLJŠI PREMOG ZA GRETJE

M. PHILBIN

515 Cass St., Joliet, Ill.

Oba telef. 5. Chi. tel. stanov. 2191 M4.

Albert Weiss Land Co.

Red River Valley Farme.

v slavnoznanih Richland Co., North Dakota in Wilkin Co., Minn.

Nailepše farme na svetu.

In se prideluje vsevrste žito, pšenica, oves, koruza, ječmen, lan, itd., ter imamo farme v Woodsdae, Colo.; Rock Creek, Wyoming in San Antonio, Texas in nekatere teh farm so jako pod ugodnimi pogoji. Torej rojaki pridite in vprašajte. Tudi lote in hiše imamo na prodaj v Jolietu.

L. EBERHART, glav. zastopnik

za sev. države Illinois.

Sobi 1 in 2, Fargo Bldg., Joliet, Ill.

Slovenski zastopnik, Anton Zelnikar.

POZOR, ROJAKI!

Moderno gostilno

National Buffet

v kateri bodem točil najboljše pozterjevo pivo, izvrstno žganje, domače vino in prodajal dišeče smodke.

Prodajam premog.

ANTON T. TERDICH,

203 Ruby St.

N. W. Phone 825. Joliet, Ill.

Pozor Rojaki!

Kupite si farme v North Dakoti in Montani potem bodete neodvisni v par letih.

Pridite k nam, da se pomenimo.

M. B. Schuster

Young Building.

Geo. Lopartz

Grocerijska prodajalna

N. W. telefon 808.

402 Ohio Street JOLIET, ILL.

Če imate opraviti s sodnjo pojdite do

Garnsey, Wood & Lennon

Advokati.

Joliet National Bank Bldg.

Oba tel. 891. JOLIET, ILL.

Ant. Kirinčič

Cor. Columbia in Chicago Sts

JOLIET, IL.

Gostilničar

Točim izvrstno pivo, katero izdaje slavnoznana Joliet Citizens Brewery Rojakom se toplo priporoča.

The Joliet National Bank

Na voglu Chicago in Clinton ulic

RAZPOŠILJA DENAR NA VSE KRAJE SVETA.

Kapital in prebitni sklad $100,000.00

ROBT. T. KELLY, predsednik.
G. M. CAMPBELL, podpredsednik
C. G. PEARCE, kasir.

Kadar imate s sodiščem opraviti obrnite se na slovanskega odvetnika

JOHN J. WELLNITZ,

Cutting Bldg., 2nd floor, Joliet, Ill.

Z njim se lahko domenite v slovenskem jeziku, ker je Slovan.

Ana Vogrin

Izkušena babica

210 Ruby St., N. W. 1727, Joliet, Ill.

Narodno Podporno Društvo

"Slovenski Sokol"

Waukegan, Illinois.

Uradniki:

Pavel Bartelj, starosta, 834—10th St.
Josip Hribar, tajnik, 604 — 10th St.
Frank Belec, blagajnik, 818 — 10th St.
Telovadni odbor: Alojz Grebenc, Cor. McAlister in 10th Sts.

Mesečne seje vsako 3. nedeljo ob 1:30 uri pop. v Matt. Slanovi dvorani na 10. cesti.

Mi hočemo tvoj denar ti hočes naš les.

Če boš kupoval od nas, ti bomo vselej postregli z najnižjimi tržnimi cenami. Mi imamo v zalogi vsakovrstnega leša.

Za stavbo hiš in poslopij mehki in trdi les, late, cederne stebre, desk in šinglne vsake vrste.

Naš prostor je na Desplaines ulici blizu novega kanala.

Predno kupiš LUMBER, oglasi se pri nas in oglej si našo zalogo! Mi te bomo zadovoljili in ti prihranili denar.

W. J. LYONS

Naš Office in Lumber Yard na voglu DES PLAINES IN CLINTON STS.

Pojdite ali pišite po pravo zdravilo v pravi prostor in to je

The A. W. Flexer Drug Co.

LEKARNARJI.

Cor. Bluff and Exchange Streets JOLIET. ILL.

Mi izpolnimo naročila vseh zdravnikov na pravi način.

TROST & KRETZ

— izdelovalci —

HAVANA IN DOMACIH SMODK

Posebnost so naše "The U. S." 10c. in "Meerschaum" 5c

Na drobno se prodajajo povsod, na debelo pa na

108 Jefferson Street. Joliet, Ill

S. HONET

KROJAC

Šivam, popravljam in gladim obleke

918 N. Chicago St ,Jo

Salun—AMERICAN HOUSE—Hotel

Alfonz Weiblinger, lastnik,

1022 Ohio St., Allegheny, Pa.

Bell Phone 9571-R. Cedar.

Se priporoča Slovencem v poset. Najboljše pivo, vina in žganja; okusne jedi in prigrizek.

FIRE INSURANCE.

Kadar zavarujete svoja poslopja zoper ogenj pojdite k

ANTONU SCHAGER

North Chicago Street

v novi hiši Joliet National Banke.

Alojz Jurajevčič

McAlister Ave. blizu 10th St.

Bell Tel. 664. North Chicago, Ill.

Prodajem zemljišča in posojujem denar.

Zavarujem proti ognju poslopja in pohištva.

ROJAKOM

priporočam svojo

Gostilno, Phoenix Buffet

kjer se toči vedno sveže pivo, žganje ter najboljša vina. Tržim tudi domače smodke.

Ant. Skoff

N. W. Phone 600

1137 N. Hickory St.. Joliet

JOHN GRAHEK GOSTILNIČAR.

Točim vedno sveže pivo, fino kalifornijsko vino, dobro žganje in tržim najboljše smodke.

Prodajam tudi trdi in mehki premog

TELEFON 7612.

612 N. Broadway.....JOLIET, ILL

POZOR, ROJAKINJE!

Ali veste kje je dobiti najboljše meso po najnižji ceni? Gotovo! V mesnici

J. & A. Pasdertz

se dobijo najboljše sveže in prekajene klobase in najokusnejše meso. Vse po najnižji ceni. Pridite toraj in poskusite naše meso

Nizke cene in dobra postrežba je naše geslo.

Ne pozabite toraj obiskati nas v naši mesnici in groceriji na voglu Broadway and Granite Streets.

Chic. Phone 4531 N W Phone 1113

ANGLEŠČINA brez učitelja! Slovensko-Angleška Slovnica, Tolmač in Angleški Slovar stane samo $1.00, in je dobiti pri

V. J. KUBELKA,

538 W. 145 St., New York, N. Y.

Največja zaloga slov. knjig. Pišite po cenik!

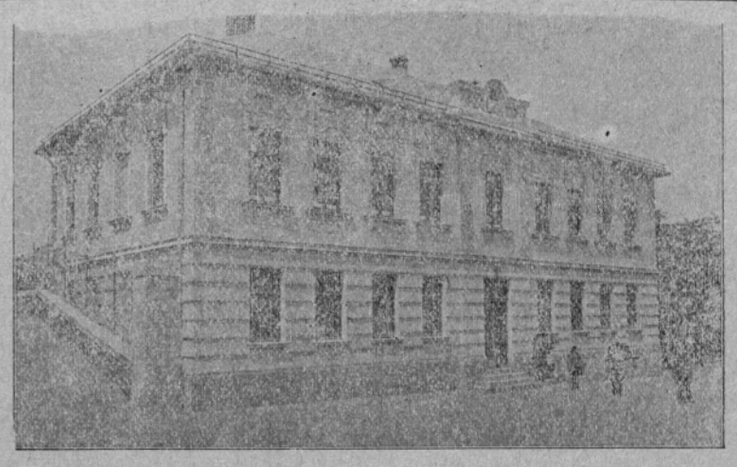

Popolnoma varno nalozen denar

JE PRI

Hranilnici in posojilnici za Kandijo in okolico

REG. ZADRUGA Z NEOMEJENO ZAVEZO.

Za varnost denarja jamči poleg rezervnega zaklada čez 2200 zadružnikov z vsem svojim premoženjem.

Hranilne vloge se sprejemajo od vsacega če je njen ud ali ne, ter se obrestujejo po 4¾ odstotke na leto brez odbitka rentnega davka, katerega plačuje sama iz svojega ne da bi istega odtegovala vlagateljem.

Hranilnica in posojilnica ima svoj lastni "Dom" v Kandiji pri Novem mestu. — Naslov:

HRANILNICA IN POSOJILNICA V KANDIJI, KRANJSKO, AVSTRIJA

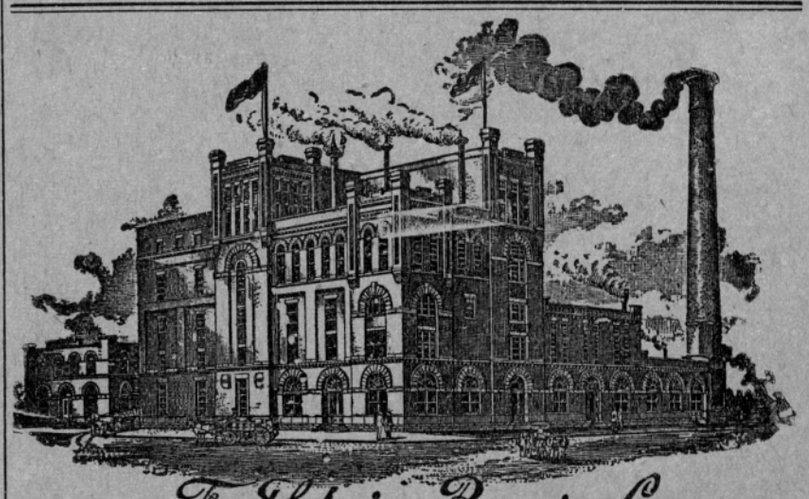

Fred Lehring Brewing Co.

JOLIET, ILL.

FINO PIVO V STEKLENICAH

Bottling Dept. Cor. Scott and Clay St. Both Telephones 26.

NAJBOLJŠO KAVO

dobite, če rabite in ji primesujete fino

Franckovo Cikorijo

črni pridatek kavi, ki je

tajnost dobre

DIŠEČE KAVE.

Lahko imate vedno prijetno kavo, bogato dišečo in okusno, ako ji primešate pravega pridatka, ki je

Franckova Cikorija

črni pridatek kavi.

Zahtevajte od vasega grocerista pravo Franckovo Cikorijo povsod v prodajalnih.

Na vsakem zavoju je naša trgovska znamka kavni mlinček.

Heinr. Franck Soehne & Co.

Ameriška podružnica, Heinr. Franck Soehne, LUDWIGSBURG, NEMŠKO — Flushing, New York

HASSAN

Cork Tip

CIGARETI.

Pomislite! Deset cork-tipped cigaretov iz bogato kusnega duhana za 5 centov. Največja vrednost dejana v cigarete. To je vrednost, ki je le pri nas omogočena z mnogoletno izkušnjo. Prodajajo se vsepovsod.

5¢

The American Tobacco Co.

111 Fifth Ave., New York City

POZOR, ROJAKI!

Vabljeni ste, da me obiščete o Božiču. Vsak, ki me obišče dobi lepo božično darilo, ako plača kar ima dolga na mojih knjigah; a oni, ki mi nič ne dolguje, pa istotako dobi darilo. Naznanim, da je cena pijač znižana bodisi viska ali vino ali pa drugo blago zdaj za praznike.

6 let star Kentucky Bourbon, prej gal. $3.50, sedaj $3.00
Kranjski slivovec, prej gal. $3.25, sedaj $2.75
Rudeči Brandy, prej gal. $3.00, sedaj $2.50
Kimel, prej gal. $2.75, sedaj $2.30
5 let star Rum, prej gal. $3.00, sedaj $2.50
Konjak, prej gal. $3.75, sedaj $3.00
Vsaki government Bottle, prej $1.75, sedaj $1.40
Kranjski Brinovec, Tropinovec ali Slivovec, prej $1.50, sedaj $1.25

JOS. BOZICH, 101 Indiana, Street, Joliet, Illinois.

Vesel Božič želi Slovencem!

Barrett Hardware Co.,

113-117 N. OttawaSt. — Joliet, Illinois

Commission Form of Government ni za nas.

Rojaki v Jolietu, Ill. se opozarjajo na goriomenjeno stvar, ki pomeni novo vlado za naše mesto, če bode dovolj volilcev podpisalo njih peticijo in volilo za to ob posebni volitvi.

Po mnenju treznomislečih mož je taka vlada le za gotove sloje. Ni pa v korist večine davkoplačevalcev in delavcev, posebno pa je v škodo onih ljudi, ki so prišli sem iz drugih dežel, posebno pa nas Slovanov in drugih manjših narodov.

Tu podamo le nekaj vzrokov za začetek.

Prvič: Ta postava je bila potrjena lani v naši drž. postavodaji, ki je bila sestoječa iz najbolj korupne zbirke politikašev kar jih pomni zgodovina naše ali katere druge države v tej ljudovladi. Takih lopovov, ki so delovali le za zasebne koristi, in toliko število istih, še ni bilo v naši državni zbornici kot so bili lani. Lopovi pa ne morejo narediti in potrditi dobre postave.

Drugič: Commission form of the City Government je proti konstituciji naše ljudovlade, ker po tej postavi bi ne imelo naše mesto poslanstva v svoji vladi. Sedaj se volijo aldermani iz vsake warde po dva, da ista dva aldermana gledata za koristi svoje warde in v njej bivajočih davkoplačevalcev. Po novi postavi pa bi se izvolili le štiri komisarji in župan. Vsi, štiri komisarji in župan, bi bili voljeni od celega mesta. Lahko se bi primerilo, da bi bili vsaj tri komisarji izvoljeni iz enega kraja mesta. Na primer: Če bi bili omenjeni tri komisarji izvoljeni iz sedme warde, kjer ne živi niti eden Slovan, potem bi trpeli naši davkoplačevalci, ki stanujejo in lastujejo svoja zemljišča v prvi, drugi, tretji in četrti wardi veliko škodo, kajti omenjeni tri komisarji bi imeli večino v mestnem zboru in bi bilo vse po njih želji. Vse naprave, kakor, popravljanje cest in vodovodov, čistenje, i. t. d. ter sploh ves denar pripravljen v to svrho bi bil porabljen le za naprave v omenjeni sedmi wardi, kjer ne stanujejo slovanski davkoplačevalci. Po drugih wardah, namreč, v prvi, drugi, tretji in četrti wardi bi se nič ne naredilo v takem slučaju. Sedaj je pa drugače. Vsaka warda ima dva aldermana in vsak alderman isto moč in le en glas. Vsak alderman želi, da se čim več stori v popravo v njegovi wardi. Toraj še sedaj ko ima vsaka naših ward svoje aldermane, dobe druge warde več za razne naprave, a če pa ne bomo imeli aldermanov iz naših okrajev ne bomo dobili nič. Davek pa bomo plačevali vseedno, in še mnogo večji, ker bodo plače komisarjev in župana presegale sedanjo plačo aldermanov in župan za celih $15,000.00 na leto.

Tretjič: Naš slovanski narod ne bo imel nobenega komisarja, ker smo v manjšini. Celo mesto bo volilo iste može in naši kandidatje bodo ostali v odzadju ko se bodo glasovi prešteli. Izvoljeni bodo v urade le oni politikaša iz sedme in četrte warde, ki bi najraji videli naš narod v peklu.

Četrtič: Zagovorniki te nove postave pravijo, da se lahko izvrže katerı od komisarju, ki bi ne bil pošten, to pa s tem, da se vloži prošnja v to svrho podpisana od 75 odstot. volilcev v celem mestu. To je zopet humbug, za to ker ena polovica meščanov je demokratov, a druga polovica so republikanci. Ako bi torej meščani hoteli izvreči katerega takih lopovov; če bi tak nevredni komisar bil pristaš republikanske stranke, bi treba, da podpišejo prošnjo ali peticijo vsi demokratski volilci (to je polovica volilcev v mestu) in polovica republikancev. To se pa ne bo nikdar zgodilo, ker nihče noče podpisati take stvari zoper eno osebo makari je ista nasprotnega političnega mišljenja dokler se ji ne dokaže, da je velik grešnik. Toraj, 75 odstotkov — recall — je velika lopovščina in je nemogočnost.

Svarimo rojake, da ne podpišejo prošnje ali peticije za nameravano volitev — ali naj se uvede v našem mestu Commission form of government. Torej, pozor in pamet — ne podpišite svojega imena na peticije.

MORAŠ HRANITI PREC DANES

ako hočes imeti kaj denarja kedaj in želiš postati bolj sam svoj

Vloži denar

v našo banko, ki plača tri po sto obresti na vlogah.

Joliet Trust and Savings Bank

110, 112 N. Ottawa St., Joliet.

Banke je pod državnim nadzorstvom.

"Najboljša prodajalna oblek v Jolietu"

KJER KUPITI BOŽIČNA DARILA.

Ako moški žele kaj blaga iz velike pradajalne bodo navadno šli tam. Vi hočete svojega prijatelja zadovoljiti.

Ko kaj kupujete zanj storiti to v velikej prodajalni moških oblek.

Naša okna so krasno ozaljšana in so polna blaga razne vrvrste, na ogled, koje bi primerno služilo za BOŽIČNA DARILA za MOŽE IN MLADENIČE.

Ne pomotite se pri izbiranju božičnih daril. Kupite mu kar si želi — kar ga bo dolgo časa veselilo — kar si je morda sam mislil kupiti — kar mu je bolj potrebno.

Naša prodajalna je pravi prostor za nakup takega blaga. Taka darila so boljša in manj stanejo nego lišp, ki se navadno kupuje za božična darila.

Tu je cela vrsta primernega blaga za darila, koje se na željo lepo spravi v čedne zavojčke, da je veselje gledati.

Srajce 50c do	$ 3 00	Combination sets 50c do	$ 1 50
Mufflers 25c do	3 00	Rutice 10c do	1 00
Nogavice 10c do	1 50	Golenice 50c do	1 25
Ovratnice 25c do	2 00	Ženski jopiči $2.50 do	7 50
Rokavice 50c do	2 50	Tople rokavice 50c do	1 50
Kopalne obleke $4.00 do	12 00	Fine vreče $1.00 do	25 00
Hišne suknje $4.00 do	12 00	Močni kovčeki $3.00 do	30 00
Klobuki $1.00 do	3 50	Seal kape $5.00 do	10 00
Zimske kape 50c do	2 00	Collar bags 75c do	2 50
Spodnje obleke 50c do	5 00	Modni telovniki $1.00 do	4 00
Pajamas $1.00 do	3 00	Srajčni telovniki 50c do	1 00
Spalne obleke 50c do	1 50	Sweater jopiči $1.00 do	6 00
Moški dežniki $1.00 do	8 00	Fur kape $3.00 do	5 00
Ženski dežniki $2.00 do	6 00	Fil rings 50c do	1 50
Svilnate naramnice 50c do	1 50	Pasovi 25c do	1 00
		Fur rokavice $4.00 do	5 00

Imamo popolno zalogo raznega drugega blaga vsake vrste, velikosti, barve, kakovosti po najnižji ceni.

Posebno blago za praznike. Oglejte naša okna, morda tam najdete primernega, česar se ne morete domisliti.

PRATIKE — 100 za $4.75, 50 za $2.50, 25 za $1.50, ena pa za samo 8 centov. Naročite jih danes, če je še nimate.
AMERIKANSKI SLOVENEC, JOLIET, ILLINOIS.

Naročite zaboj steklenic

novega piva, ki se imenuje

EAGLE EXPORT

ter je najboljša pijača.

E. Porter Brewing Company

Oba telefona 45. — S. Bluff St., Joliet, Ill.

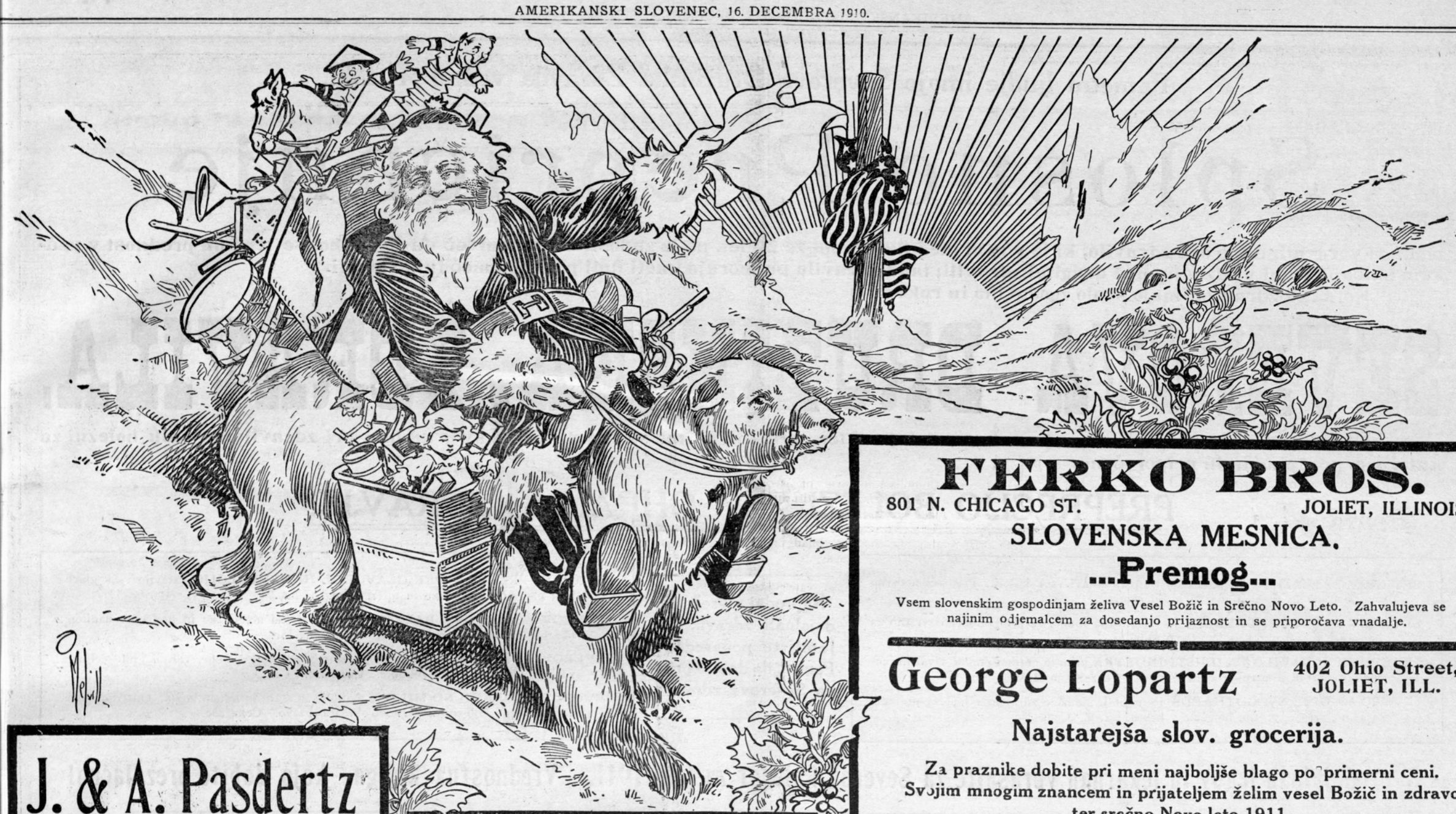

FERKO BROS.

801 N. CHICAGO ST. JOLIET, ILLINOIS

SLOVENSKA MESNICA.

...Premog...

Vsem slovenskim gospodinjam želiva Vesel Božič in Srečno Novo Leto. Zahvalujeva se najinim odjemalcem za dosedanjo prijaznost in se priporočava vnadalje.

George Lopartz

402 Ohio Street, JOLIET, ILL.

Najstarejša slov. grocerija.

Za praznike dobite pri meni najboljše blago po primerni ceni. Svojim mnogim znancem in prijateljem želim vesel Božič in zdravo ter srečno Novo leto 1911.

J. & A. Pasdertz

Broadway and Granite St.
JOLIET, ILL.

Mesnica in grocerija

Najboljše meso vsake vrste in kranjske klobase gotovo dobite v najini mesnici po najnižji ceni. Imava tudi polno zalogo grocerije.

Našim številnim odjemalcem in odjemalkam želiva vesele praznike.

"North Pole."

Dohtar Cook je pošteno vodil za nos ves ameriški svet, ker mu je narod verjel, da je res odkril slavni "North Pole".

Storil pa je tudi nekaj dobrega, ker nam je pokazal pot do severnih srn in jelenov.

Ob praznikih bomo imeli pri nas severno srno, ki smo jo privlekli od severnega tečaja, za lunch.

Kdor ne veruje naj pride v moj salun, da se prepriča.

Vesele praznike vsem!

JOSEPH MAUSER

Cor. Jackson and Ottawa Sts. Joliet, Ill.

NICK ŽUGEL

GROCERIJA IN KUHINJSKE POTREBŠČINE.

201 Ruby Street, Joliet, Ill.

Moja prodajalna grocerije, kuhinjskega in namiznega posodja ter raznega blaga je popolna. Moje cene so nizke in blago najboljše kar ga je dobite.

Zahvaljujem se svojim odjemalcem za dosedanjo prijaznost in se priporočam v nadaljno naklonjenost. SLOVENSKIM GOSPODINJAM ŽELIM VESELE PRAZNIKE.

Math. Stefanich

OHIO & STATE STS. JOLIET, ILLINOIS

...Gostilničar...

V mojem salunu se toči najboljša pijača vsake vrste. Letos za plačo, a kleti zastonj. Ko se naveličate med rojaki pridite k meni na nemško stran čez treko, da se po domače zabavate.

John Grahek

1012 N. Broadway
Joliet, Ill.

Gostilničar

Želi vsem svojim znancem ni prijateljem vesel Božič in srečno ter zdravo Novo leto, 1911.

Prodaja tudi premog.

Pri nas imamo bogato zalogo pristnega domačega vina za praznike.

Petric & Legan

Gostilničarja

209 Indiana Street *JOLIET, ILL.*

ŽELIMO ROJAKOM VESELE PRAZNIKE!

Anton Vogrin

...Čevljar...

210 Ruby St. Joliet, Ill.

Svojim mnogobrojnim prijateljem in znancem naznanjam, da sem se preselil na 210 Ruby St., kjer šivam in popravljam čevlje po nizki ceni.

Vsem svojim znancem želim vesele praznike in srečno Novo leto! Priporočam se rojakom!

Kirincich Bros.

Chicago and Columbia Sts.
JOLIET, ILL.

GOSTILNA.

Našim mnogoletnim prijateljem želimo vesele praznike.

V našej gostilni bo mnogo zabave in okrepčila med praznikih.

Frank Juričič

1001 N. Chicago St.
JOLIET, ILL.

Obleke in čevlji

ZA MOŠKE, ZENSKE IN OTROKE.

Za praznike imam največjo zalogo blagu, pri meni dobite kar želite.

Edina slovanska prodajalna te vrste na North Chicago Street.

Vsem zavednim rojakom vesele praznike!

Ni boljše pijače, kakor je

Slovenski pop

ZA VESELICE IN DOM.

Dobite ga po vseh salunih. Zahtevajte vedno najboljši pop in ne jemljite onega, ki je morda--- ravno tako dober.

Srečno Novo leto!

JOLIET SLOVENIC BOTTLING CO.

913, 913 1-2 N. Scott St.
Joliet, Ill.

George Mikan

200 Ruby St. Joliet, Ill.

GOSTILNA.

Na Božič in Novo leto bo mnogo zabave v mojej gostilni, kjer imam mnogo raznih domačih in importiranih pijač.

Med prazniki bo v moji sokolski dvorani sijajen ples. Dober prigrizek vedno na razpolago v mojej gostilni. **Vesel Božič i srečno Novo ljeto!**

FRANK ŽAGAR

Krojač.

703 N. Ottawa St. Joliet, Ill.

naznanja rojakom, da se je preselil nekoliko korakov južno od svoje prejšnje krojačnice, kjer izdeluje najlepše obleke, ker ima najlepše vzorce sukna. Popravlja, čisti in gladi obleke po nizki ceni. Rojakom želi vesele praznike in se jim priporoča v nadaljno naklonjenost.

Anton Košićek

N. Broadway and Ross Sts.
JOLIET, ILL.

GOSTILNA.

Med prazniki so rojaki vabljeni, da me posetijo v mojej gostilni, kjer imam mnogo izvrstne pijače. Vsem prijateljem se zahvaljujem za dosedanjo prijaznost in se priporočam vnadalje.

John Stefanich

915 N. Scott St. Joliet, Ill.

Slovenska gostilna.

Naznanjam svojim znancem in prijateljem, da imam na razpolago najboljše pijače za Božič in Novo leto.

Vsem znancem želim mnogo sreče in zdravja v bodočem letu.

POZOR!

NAJZDRAVEJE JE

A. HORWATOVO

Grenko Vino, Kranjski Tropinovec, Slivovic, Importiran Brinjevec, in "Union Cigars".

Jamčim, da prodajam ceneje kakor kteri drugi, zato ker naplačujem agentov, pisateljev, manageja in ne reklame dost, ker to stane velik denar.

MOJA TVRDKA JE EDINA SLOVENSKA V AMERIKI KI IZDELUJE UNION VIRŽINKE CIGARE IN PRODAJO LIKERJE SAMO NA DEBELO.

A. HORWAT, Joliet, Ill.

RAZPRODAJA od prvega do desetega vsaki mesec zagotovi denar (CASH.)

Pri naročilih se priloži denar, za ne mi kakor 25 gal.

CALIFORNIA WHITE BRANDY		FINE WHISKEY	
70 pruf at.....	$1.08 per gal	70 pruf at.....	$1.05 per gal
75 pruf at.....	$1.15 per gal	75 pruf at.....	$1.12 per gal
80 pruf at.....	$1.22 per gal	80 pruf at.....	$1.19 per gal
85 pruf at.....	$1.29 per gal	85 pruf at.....	$1.26 per gal
90 pruf at.....	$1.36 per gal	90 pruf at.....	$1.33 per gal
95 pruf at.....	$1.43 per gal	95 pruf at.....	$1.40 per gal

Pametni ljudje imajo Severova Družinska Zdravila vedno pri roki.

Splošno Prepričanje

pomaga verovati, da je ono zdravilo, ki je v rabi med ljudstvom že 29 let, ne le zadosti dobro temveč da je najboljše ter ima prednost v vsakem slučaju, in ni v odzadju med drugimi zdravili; taka zdravila pa morajo imeti tudi posebno moč in lastnosti.

Kot taka zdravila imajo svojo zgodovino in rekord le

SEVEROVA DRUŽINSKA ZDRAVILA.

Ta zdravila so znanstveno narejena in so delujoča ter zanesljiva, ker vedno dosežete svoj namen pri zdravljenju onih bolezni za katere so predpisana in priporočena.

PREPREČIJO BOLEZNI! OHRANIJO ZDRAVJE!

SEVEROV BALZAM ZA PLJUČA odstrani in vstavi vsak kašelj...Preprečı nevarno vnetje pljuč in grla. Cena 25 in 50 centov.

SEVEROV ŽELODČNI GRENČEC je vrednostna tonika za slab želodec, izvrstno za okus, ter vedno okrepčujoč. Cena $1.00.

SEVEROVO ZDRAVILO ZA OBISTI IN JETRA prinese gotovo pomoč v raznih neredih jeter, obisti in vodotočnih organih. Cena 50c in $1.00.

SEVEROVO OLJE SV. GOTHARDA je najbolje domače zdravilo v hiši za pretege, otekline, vnetje, protin, bolečine v hrbtu, i. t. d. Cena 25c.

Naprodaj v vseh prodajalnah zdravil. Ne jemljite ponaredkov. Pazite, da dobite pristna Severova zdravila.

SEVEROVI PRAŠKI ZOPER GLAVOBOL IN NEVRALGIJO vstavijo vsak glavobol; narede glavo lahko in misel čisto. Cena 25c.

SEVEROV ŽIVLJENSKI BALZAM premaga želodčne, jetrne in prebavne nadloge; okrepča kri in prinese novo življenje. Cena 75c.

SEVEROV ANTISEPSOL zagotovi prijetno sapo, ohrani zobe, zdravi gnile čeljusti, zdravi nahod, in bolno zobovje. Cena 25c.

SEVEROVO ZDRAVILNO MILO je najbolje za staro in mlado kožo...Odstrani pege, zdravi kožne bolezni in prenovi obrazno barvo. Cena 25c.

V prodajalnah lekov in lekarnah vprašajte za Severov koledar za leto 1911. Vrednostna knjiga, kojo dobite brezplačno!

Vedno pomagajo.

"Moja družina spozna Severova družinska zdravila za najboljše čuvaje zdravja, ker VEDNO POMAGAJO zopet dobiti zdravje," piše Mr. Frank Pečnik, Renton, Wash. "V resnici so kar je od njih pričakovati."

"Prva misel---

ko pride bolezen naj bodo Severova družinska zdravila," pravi Marko Modrič, 601 Monroe St., Hoboken, N. J. "Pomagala so meni do zdravja iz tužnega slabotnega stanja."

Za zanesljiv zdravniški nasvet pišite na naš zdravniški oddelek. Dobite ga brezplačno.

W. F. Severa Co., Cedar Rapids, Iowa.

Na Božič in Novo Leto je vsakdo vesel,

še bolj pa boste zadovoljni, če boste imeli steklenico novega piva

EAGLE EXPORT

PRI OBEDU OB PRAZNIKIH, KER JE NAJBOLJŠA PIJAČA.

E. Porter Brewing Company

Oba telefona 45

S. Bluff Street, Joliet, Illinois