

3. Pesem od šivelje.

(Besede A. Praprotnik-ove.)

Vglasbil dr. B. Ipavec.

Živo.

1. 2. glas



1. Ši - van - ka le ur - no ob - ra - čaj se ti, Ker
2. In nit - ka ne tr - gaj, se mi ne zmi - kuj, Ni -
3. Sem šve - lja po - šte - na S ši - van - ko ži - vím, Pod

Glasovir

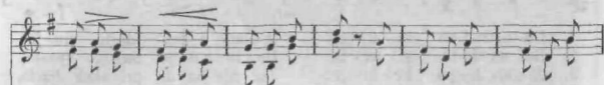
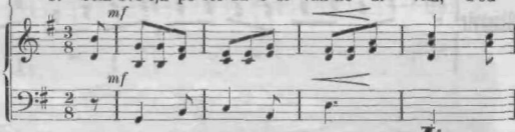

ši - va - ti me - ni se si - la mu - di! Ni - kar me ne zba - daj, mi
kar ne na - ga - jaj, go - stó za - ve - zuj! In soln - ce skoz ok - no si -
stre - ho na gor - kem do - volj - no se - dím. Za - do - sti ši - va - nja in

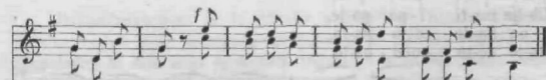
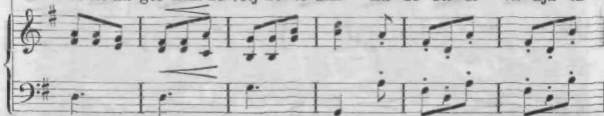

te - kaj glad - kó, O - ble - ka da le - po se - ši - ta mi bo.
jaj mi svit - ló, Da nit - ko u - de - ti bom mo - gla ur - nó.
de - la i - mam, Iz - de - la - no sla - bo Iz ro - ke ne dam.

