

SLOVENIJA GRADI

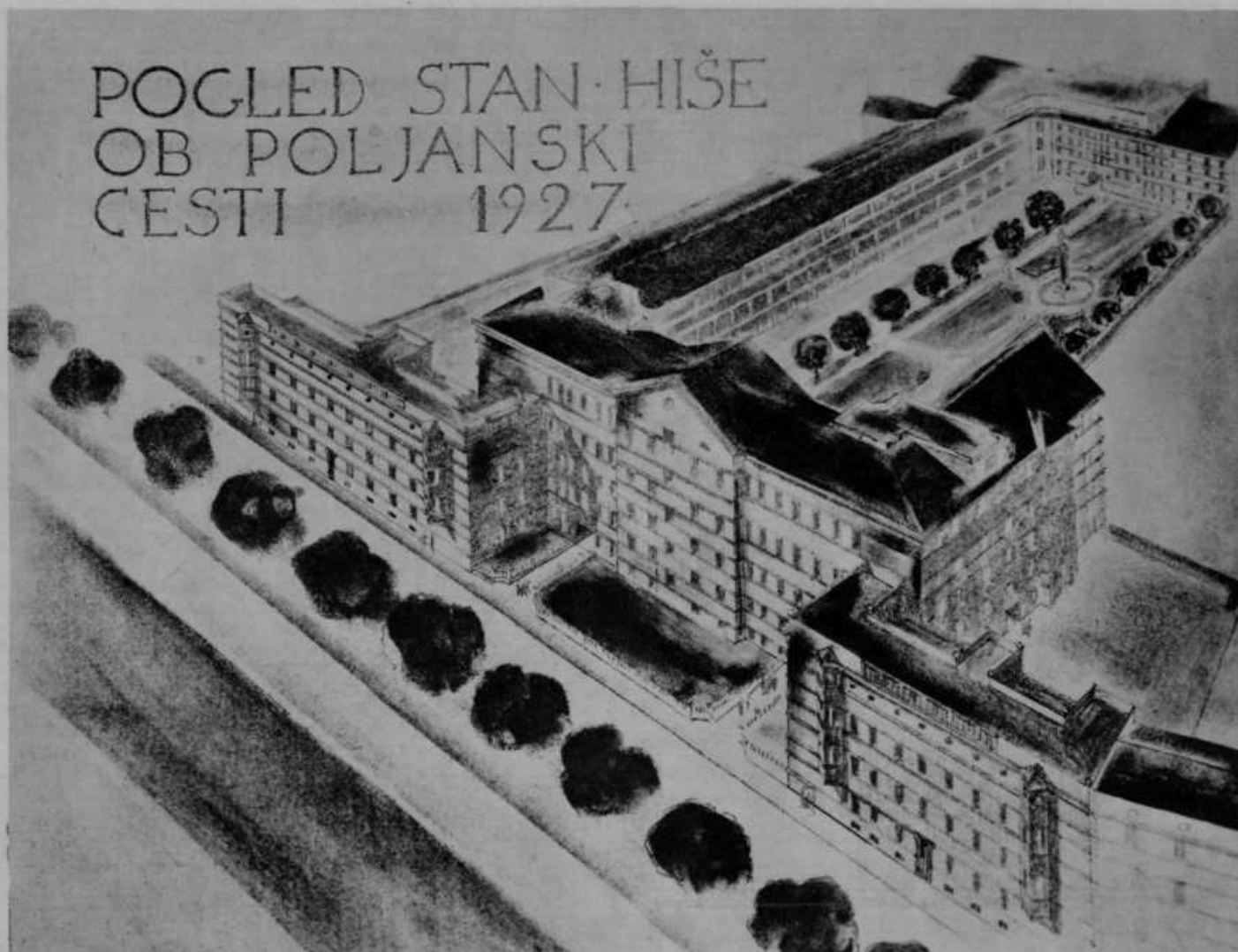

POGLED STAN-HIŠE
OB POLJANSKI
CESTI 1927.



Graditelji novega mostu na
cesti Lesce-Bled. Od leve
na desno: podjetnik Sla-
vec, prof. dr. Kasala, ki je
napravil načrt, inž. Juvan,
nadzornik gradnje.

večini mogočne stavbe, v katerih se bodo dajala stanovanja v najem, bo Maribor zidal celo množico enodružinskih hišic, ki bodo mogle postati lastnina stanovalcev. Vsekakor je na ta način to vprašanje bolj socialno rešeno: zakaj vsakdo rad stanuje in kraljuje v lastnem domu.

Nova stanovanjska hiša, ki se gradi v Ljubljani, s 107 stanovanji.

Stanovanjska beda je moderno zlo, ki silno slabo vpliva na telesno in dušno zdravje naroda. Zlasti v večjih mestih, kjer je stanovanjska beda največja, se ta slab vpliv močno pozna. Stanovanjskega vprašanja ne morejo rešiti nobeni paragrafi, temveč samo nove zgradbe. Zato se zlasti v Ljubljani in Mariboru čudovito veliko zida. Največ seveda zasebna podjetnost, v zadnjem času se pa mestni občini veliko prizadevata omiliti stanovanjsko bedo z novimi zgradbami. Dočim Ljubljana zida po

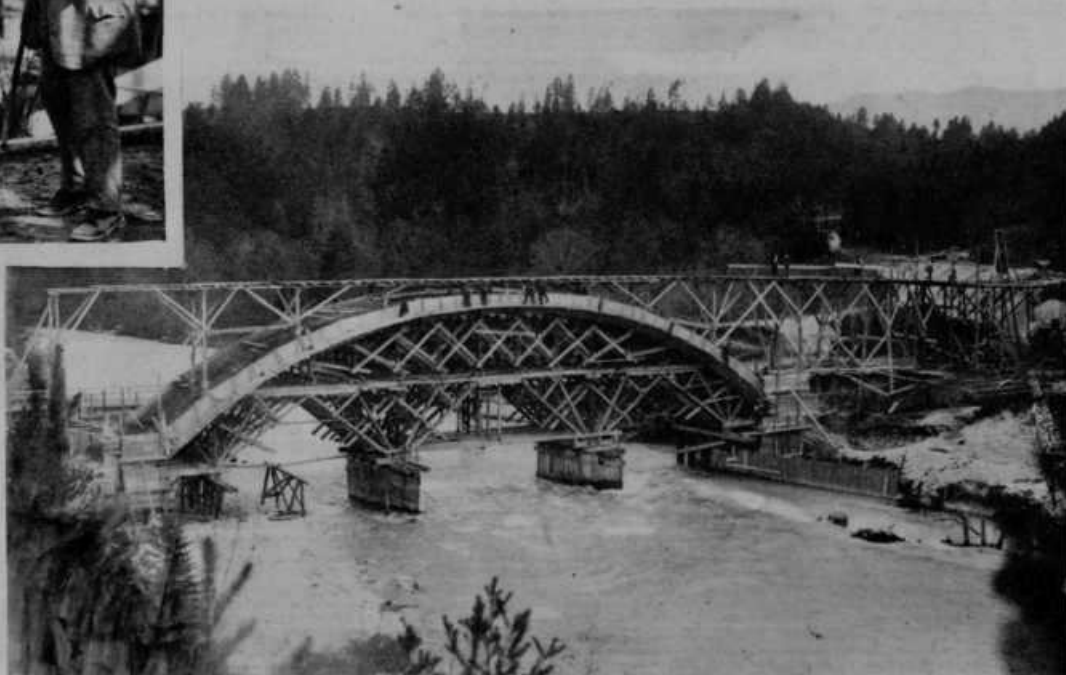

Novi betonski most na cesti Lesce-Bled. Starega je odnesla Sava. Novi je 6 m višji od starega, vsled česar del klanca na obeh straneh odpade.