

PERUTNINA PTUJ

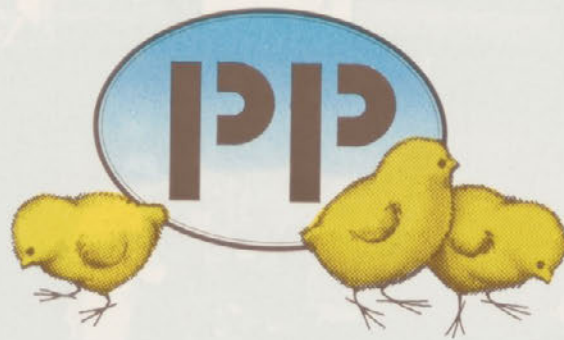

|| 325451

Številka oznake: 325

pos. št.

...ja, ki
...ne obdobje

...prijateljski
...paradi...

...vse in da se



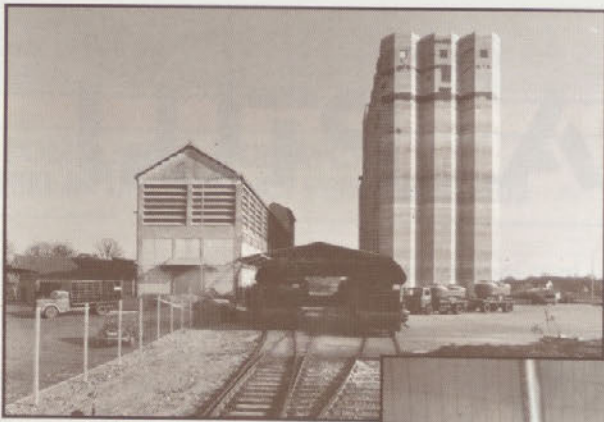

PC Tovarna krmil



PC Trgovina

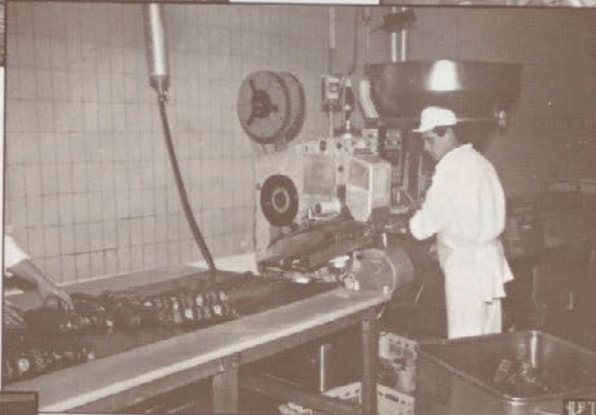

PC Mesna industrija, DE Predelava



PC Živa proizvodnja

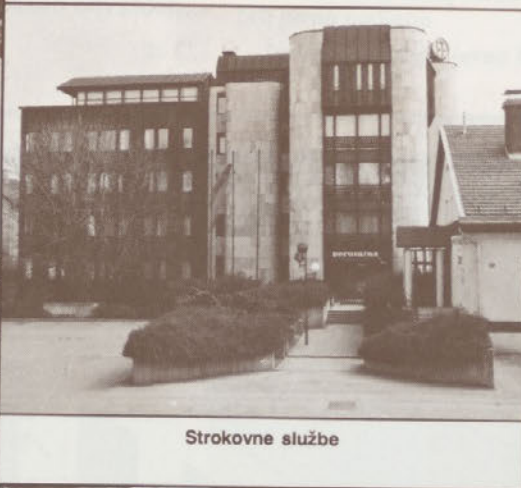

Strokovne službe



PC Mesna industrija
DE Perutninska klavnica



PC Ptujška
tiskarna



PC Transservis, DE Servis



PC Transservis, DE Transport



Vzemite si čas za premislek in se odločite, kam boste vložili svoj certifikat. Spoznali boste, da lahko svoj certifikat varno vložite v svoje podjetje — Perutnino Ptuj.

V razmerah hitrega razvoja, ki postaja značilen za sedanje obdobje in bližnjo bodočnost, se mora podjetje strukturirati za preživetje in razviti sposobnost, da prenese udarce časa in da se prilagodi nenadnim spremembam, pa tudi da izkoristi nove možnosti.

V Perutnini nam je to uspelo kot rezultat dela in naporov vseh zaposlenih.

V letu 1994 so pred nami koraki, ki bodo brez dvoma močno vplivali na nadaljnjo uspešnost poslovanja.

Vložitev certifikatov v delniško družbo Perutnina Ptuj naj bo naložba za varno in lepšo prihodnost podjetja. Jamstvo zagotavljajo visoko strokovno znanje in delovna prizadevnost zaposlenih, jasna poslovna strategija ter teamsko delo managementa in tržno konkurenčni proizvodi Perutnine Ptuj doma in v tujini.

*Dr. Roman Glaser, dr. vet. med.,
predsednik podjetja*

IZHODIŠČE ZA LASTNINSKO PREOBLIKOVANJE PERUTNINE PTUJ

Perutnina Ptuj se bo lastninsko preoblikovala v skladu z zakonom o lastninskem preoblikovanju podjetij in z zakonom o zadrugah.

Perutnina Ptuj predlaga privatizacijo družbenega kapitala z interno razdelitvijo, notranjim odkupom ter prenosom delnic na sklade.

Interni razdelitvi delnic zaposlenim, bivšim zaposlenim in upokojencem bomo namenili 20% družbenega kapitala, preostali del pa notranjemu odkupu in državnim skladom.

Ko smo Vas prek Informacij obveščali o aktivnostih in pogojih za lastninsko preoblikovanje podjetja, smo zapisali, da pripada po zakonu o zadrugah 45% vrednosti družbenega kapitala Perutnine zadrugam kot nedeljivo združno premoženje v obliki navadnih delnic.

Zaposleni, bivši zaposleni in upokojenci Perutnine prejmejo v obliki interne razdelitve delnic 20% Perutnininega družbenega kapitala, seveda, če se bo za tako obliko odločilo dovolj upravičencev. V primeru, da ne bomo dosegli teh 20%, tudi če vložijo delavci, bivši delavci in upokojenci vse svoje certifikate, bodo lahko v interni razdelitvi sodelovali tudi njihovi družinski člani ali pa bo preostali del družbenega kapitala prenesen na državne sklade.

Preostali del (35%) družbenega kapitala bo namenjen notranjemu odkupu in državnim skladom (pokojninski sklad, odškodninski sklad in sklad Republike Slovenije za razvoj).

NOTRANJI ODKUP omogoča, da zaposleni, upokojenci in bivši zaposleni odkupijo del družbenega kapitala podjetja s 50% popustom in z možnostjo obročnega odplačevanja. Delno bodo delnice lahko "kupili" s presežkom certifikatov, ki jih ne bodo porabili za interno razdelitev delnic, delno z listinami za morebitne manj izplačane osebne dohodke, delno pa z denarjem, ki ga bodo lahko uplačali v 5 letih.

Del družbenega kapitala, ki ne bo odkupljen z interno razdelitvijo in notranjim odkupom, se prenese na državne sklade.

LASTNIŠKI CERTIFIKAT

Lastniški certifikat, ki smo ga prejeli v minuletm letu, je listina, ki daje imetniku lastninsko pravico do dela družbenih sredstev. Republika Slovenija je za usakega upravičenca oziroma imetnika certifikata odprla evidenčni račun v njegovo korist pri Službi družbenega knjigovodstva Slovenije (SDK).

Certifikat ni vnovčljiv. Z njim je možno "kupiti" samo delnice družbenih podjetij, ko se ta lastninijo.

To storimo tako, da oddamo certifikat ter izpolnjeni izjavo in lastninsko nakaznico (stran 8) naslovniku, v našem primeru Perutnini Ptuj. Vse drugo uredi naslovnik — podjetje. Listini lahko izpolnijo tudi naši, za to zadolženi delavci.

Pričakujemo, da se bodo vsi zaposleni, upokojenci in bivši zaposleni odločili, da bodo svoje certifikatske pravice v celoti uveljavili pri Perutnini Ptuj.

IZJAVA

PODPISANI _____

EMŠO _____

NASLOV _____

INTERNA RAZDELITEV DELNIC

Izjavljam, da bom v skladu s programom lastninskega preoblikovanja podjetja Perutnina Ptuj kot

- a) zaposlen delavec podjetja
- b) upokojenec podjetja
- c) bivši delavec podjetja

(Ustrezno obkroži.)

sodeloval v postopku interne razdelitve delnic.

Izjavljam, da bom vložil v hrambo certifikat in da ga bom zamenjal za delnice podjetja Perutnina Ptuj.

Znesek v višini _____ SIT

GOTOVINSKI NOTRANJI ODKUP

Izjavljam, da sem pripravljen sodelovati v notranjem odkupu z gotovino v višini:

- a) _____ SIT
- b) Ne želim vložiti gotovine.

Kraj in datum _____

Podpis _____

IZHODIŠČE ZA LASTNINSKO PREOBLIKOVANJE PERUTNINE PTUJ

KAKO POSTANETE SOLASTNIK PERUTNINE?

Odločili ste se, da boste svoj certifikat, vložili v svoje podjetje — Perutnino Ptuj, v zameno za delnice.

Kako to storiti? Naj ne bo odveč, če nekatere stvari ponovimo.

Najbolj enostavno je, da prinesete CERTIFIKAT, izpolnite navedeno IZJAVO in s podpisom le-te pooblastite strokovne službe v podjetju, da v Vašem imenu izpolnijo LASTNINSKO NAKAZNICO, ki jo boste izpolnjeno seveda podpisali Vi. V izjavo je poleg imena, priimka in naslova potrebno vpisati še Vašo matično številko (EMŠO), ki je navedena na hrbtni strani osebne izkaznice.

V izjavi napišite, kakšno višino certifikata vlagate v zameno za delnice podjetja oziroma kolikšen gotovinski znesek nameravate vložiti.

Upoštevajte, da velja ena delnica 10.000 SIT.

Imate pa možnost, da lastninsko nakaznico izpolnite sami in jo izročite skupaj s certifikatom pooblaščenim osebam, ki je za usak profitni center navedena na 7. strani te informacije. Postopek izpolnjevanja lastninske nakaznice je prikazan na 8. strani.

Če bi za izpolnjevanje izjave ali lastninske nakaznice želeli pomoč, se oglasite ob navedenih terminih pri navedenih pooblaščenih osebah, ki Vam bodo pomagale izpolniti potrebni listini.

Lastninski certifikat, ki smo ga prejeli v ličju, je...
Lastninsko pravico do dela družbenih sredstev...
upravičenca oziroma družbenega člana...
Certifikat ni uvoščilo. Z njim je možno "kupiti" same delnice družbenih podjetij, ko se te lastnijo.

Ta storimo tako, da oddamo certifikat ter izpolnimo...
Priloge, ki so priložene...
podjetje. Lastnik lahko izpolni tudi za to zadolženi delavci.

Priljubljenost, da se bodo vsi zaposleni, upokojenci in drugi zaposleni...
odločili, da bodo svoj certifikatski pravici v celoti...
Perutnini Ptuj.

DRUŽBENI KAPITAL 1 DELNICA JE 10.000,00 SIT

45% DRUŽBENEGA KAPITALA DOBIJO ZADRUŽNIKI KOT NEDELJIVO ZADRUŽNO PREMOŽENJE.

OD TEH 45% PRIPADA

89,04% PERUTNINARSKI ZADRUGI PTUJ,
1,13% KMETIJSKI ZADRUGI PTUJ,
9,83% KMETIJSKI ZADRUGI,
SLOVENSKA BISTRICA

20% INTERNA RAZDELITEV

% NOTRANJI ODKUP

DRŽAVNI SKLADI:

- POKOJNINSKI SKLAD,
- ODŠKODNINSKI SKLAD,
- SKLAD R SLOVENIJE ZA RAZVOJ

SODELUJEJO ZADRUŽNI UPRAVIČENCI.

S CERTIFIKATI:

ZAPOSLENI,
BIVŠI ZAPOSLENI,
UPOKOJENCI PP.

ODSTOTEK NOTRANJEGA ODKUPA BO ODVIŠEN OD PRESEŽKA CERTIFIKATOV PRI INTERNI RAZDELITVI. PRI NOTRANJEM ODKUPU SODELUJEJO S PRESEŽKI CERTIFIKATOV: ZAPOSLENI, BIVŠI ZAPOSLENI IN UPOKOJENCI PP. ZAPOSLENI SODELUJEJO TUDI S POTRDILOM O NEIZPLAČANI OSNOVNI PLAČI ALI S PLAČILOM V GOTOVINI. V VSEH PRIMERIH VELJA ZA NOTRANJI ODKUP 50% POPUST.

PRENOS NA SKLADE

SPOŠTOVANI UPKOJENCI IN BIVŠI ZAPOSLENI DELAVCI PERUTNINE PTUJ!

Podjetju Perutnina Ptuj je bilo posredovanih več pobud zaposlenih in upokojencev, ki so izrazili željo, da bi pred dokončnim sprejemom programa lastninjenja našega podjetja pri strokovnih službah hranili evidenčna potrdila o višini certifikatov. V ta namen bi izpolnili izjavo, da želijo svoje certifikate vložiti kot zameno za delnice delniške družbe Perutnina Ptuj.

To je spodbudilo odločitev, da vsem bivšim sodelavcem omogočimo hranjenje certifikatov. Svoj namen potrdite s podpisom izjave o vključitvi v program lastninskega preoblikovanja podjetja Perutnina Ptuj.

Če ste se odločili certifikate vložiti v svoje podjetje — Perutnino, lahko certifikat, izpolnjeno lastninsko nakaznico in izjavo, katere obrazec prilagamo, osebno ali po pošti dostavite splošno-kadrovskemu sektorju podjetja Perutnina Ptuj v frankirani kuverti, ki je prav tako priložena.

Podrobnejše informacije, vezane na postopek lastninjenja, lahko dobite pri ge. Nataliji VERŠIČ, splošno-kadrovski sektor (ali po telefonu 772-511 ali 772-881). **Tu boste dobili tudi pomoč pri izpolnjevanju lastninske nakaznice oziroma izjave.**

V ta namen bomo od 18. aprila do 20. maja 1994 v posebnem prostoru poslovnega centra Perutnine (uprave) na Potrčevi cesti 10 — pritličje — na razpolago:

ob ponedeljkih in petkih od 7.00 do 15.00 ure,

ob torkih, sredah in četrtek od 10.00 do 17.00 ure.

Vsi zaposleni, bivši zaposleni in upokojenci se lahko oglasite ob omenjenih terminih.

Veselilo nas bo, če se nam pridružite kot delničar podjetja Perutnina Ptuj.

Spoštovana sodelavka — spoštovani sodelavec!

Seznanjeni ste bili, da že potekajo priprave na lastninsko preoblikovanje podjetja Perutnina Ptuj. Zato predlagamo, da že pred dokončnim sprejemom programa lastninjenja našega podjetja izpolnite izjavo, da želite svoje certifikate vložiti v zameno za delnice delniške družbe Perutnina Ptuj.

Prepričani smo, da se boste pravilno odločili in vložili svoj certifikat v Perutnino Ptuj.

KAKO?

Za vse, ki boste dali v hrambo certifikate in izpolnili izjavo, s katero izražate svojo voljo za odkup delnic Perutnine, bomo nabavili in izpolnili lastninske nakaznice, s katerimi boste kot upravičenci po izvršeni objavi programa lastninskega preoblikovanja v roku, ki bo določen, podali dokončno dovoljenje SDK-ju za prenos vrednosti certifikata z Vašega evidenčnega računa v zameno za delnice našega podjetja.

KJE?

Vaš certifikat, izjavo in izpolnjeno lastninsko nakaznico lahko oddate na naslednjih mestih:

ZA DELAVCE PC TOVARNA KRMIL

pri ge. Anici ZOBİČ

tajništvo, PC Tovarna krmil

OD 18. aprila 1994 DO 20. maja 1994

PO	TO	SR	ČE	PE
8—13	8—13	8—13	8—13	8—13

ZA DELAVCE PC ŽIVA PROIZVODNJA

pri ge. Slavici ZAGORŠEK

tajništvo, Farma Sela

ZA FARME: SELA, KIDRIČEVO, TRNOVEC, STAROŠINCI

OD 18. aprila 1994 DO 20. maja 1994

PO	TO	SR	ČE	PE
7—8	7—8	7—8	7—8	7—8
11—12	11—12	11—12	11—12	11—12

ZA DELAVCE PC ŽIVA PROIZVODNJA

pri ge. Darinki ROŠKAR

valilnica TURNIŠČE in valilnica MARKOVCI

ZA FARME: FORMIN, MALA VAS, STOJNCI, BREG; VALILNICI MARKOVCI IN TURNIŠČE, ter za VETERINARSKO AMBULANTO

OD 18. aprila 1994 DO 20. maja 1994

PO	TO	SR	ČE	PE
TURNIŠ.	MARK.	MARK.	TURNIŠ.	TURNIŠ.
7—8	7—8	7—8	7—8	7—8
11—12	11—12	11—12	11—12	11—12

ZA DELAVCE PC MESNA INDUSTRIJA IN DE PREDELAVA

pri ge. Moniki MATJAŠIČ

sprejemna pisarna pri glavnem vhodu, PC Mesna industrija

OD 18. aprila 1994 DO 20. maja 1994

PO	TO	SR	ČE	PE
KLAVN.	PRED.	KLAVN.	PRED.	KLAVN.
6—14	6—14	6—14	6—14	6—14

ZA DELAVCE PC TRGOVINA

pri ge. Zdenki GODEC

Poslovni center, Potrčeva 10, soba št. 243/4

OD 18. aprila 1994 DO 20. maja 1994

PO	TO	SR	ČE	PE
/	12—15	12—15	12—15	/

ZA DELAVCE PC TRANSSERVIS — DE Servis

pri ge. Marjanci TEMENT

tajništvo, DE Servis

OD 18. aprila 1994 DO 20. maja 1994

PO	TO	SR	ČE	PE
13—14	13—14	13—14	13—14	13—14

ZA DELAVCE PC TRANSSERVIS — DE Transport

pri ge. Monji PERNAT

tajništvo, DE Transport

OD 18. aprila 1994 DO 20. maja 1994

PO	TO	SR	ČE	PE
7—14	7—9	7—9	7—9	7—9

ZA DELAVCE PC PTUJSKA TISKARNA

pri ge. Verici BRAČIČ

tajništvo, PC Ptujaska tiskarna

OD 18. aprila 1994 DO 20. maja 1994

PO	TO	SR	ČE	PE
6—14	6—14	6—14	6—14	6—14

ZA DELAVCE STROKOVNIH SLUŽB

pri ge. Nataliji VERŠIČ

Poslovni center, Potrčeva 10, soba št. 77

OD 18. aprila 1994 DO 20. maja 1994

PO	TO	SR	ČE	PE
7—15	10—17	10—17	10—17	7—15

Zaposleni delavci Perutnine Ptuj, ki iz kakršnih koli razlogov ne bi utegnili oddati svojega certifikata, izjave in lastninske nakaznice v svojem profitnem centru, lahko te izročite v strokovnih službah Perutnine Ptuj — Potrčeva cesta 10, splošno-kadrovski sektor, pri ge. Nataliji VERŠIČ. Za morebitne dopolnilne informacije v zvezi z lastninjenjem lahko v prej navedenih dnevih pokličete tudi na telefonsko številko 772- 511 ali 772-881.

Z jasno zasnovano poslovno strategijo si bomo prizadevali, da izpolnimo Vaše zaupanje. Vložitev Vašega certifikata v Perutnino Ptuj naj bo naložba za varno in lepšo prihodnost. Veselilo nas bo, če se nam pridružite kot delničar podjetja Perutnina Ptuj.

INTERNA RAZDELITEV (postopek)

Velja za zaposlene, bivše zaposlene in upokojeince Perutnine Ptuj.

1. Po želji si kupite lastninsko nakaznico sami.



2. Izpolnite jo tako:



3. Izpolnjeno lastninsko nakaznico skupaj s certifikatom odnesete, oziroma pošljete po pošti v



4. Tako postanete solastnik

LASTNINSKA NAKAZNICA št. 0488438		REPUBLIKA SLOVENIJA MINISTRSTVO ZA EKONOMSKE ODNOSE IN RAZVOJ	
PRIIMEK IN IME IMETNIKA PETELIN JANJA		SPOROČILO ZA ARHIV	
NASLOV IMETNIKA PREBEŽNOVA 4, PTUJ		IMETNIK 09/01/95/15/05/221 EMŠO ALI ŠTEVILKA EVIDENČNEGA RAČUNA	
NAZIV PREJEMNIKA PERUTNINA PTUJ p.o., PTUJ		SIT 350.000	
NASLOV PREJEMNIKA POTRČEVA C.10, PTUJ		IZPOLNI PREJEMNIK MATIČNA ŠT. PREJEMNIKA	
ZAPOREDNA ŠTEVILKA VPISA V SEZNAM PREJEMNIKA: _____		STATUS IMETNIKA: <input type="checkbox"/> 1 ZAPOSLEN, <input type="checkbox"/> 2 DRUŽINSKI ČLAN, <input type="checkbox"/> 3 OSTALO	
PODATKI O ZAKONITEM ZASTOPNIKU		VRSTA CERTIFIKATA: <input type="checkbox"/> 1 CERTIFIKAT DRUŽAVLJANA, <input type="checkbox"/> 2 CERTIFIKAT IZ DENACIONALIZACIJE, <input type="checkbox"/> 3 CERTIFIKAT ZA DELAVCE IZ NEGOSP. ORG., <input type="checkbox"/> 4 CERTIFIKAT ZA NEPLAČANE PLAČE	
EMŠO: _____		NAČIN LASTNINJENJA: <input type="checkbox"/> 1 INTERNA RAZDELITEV, <input type="checkbox"/> 2 INTERNA RAZDELITEV IN NOTRANJI OKUP, <input type="checkbox"/> 3 JAVNA PRODAJA DELNIC PODJETJA, <input type="checkbox"/> 4 PRODAJA DELNIC INVESTICIJSKE DRUŽBE	
PRIIMEK IN IME _____		VPIŠITE USTREZNO ŠTEVILKO: _____	
NASLOV _____		PRAVILNOST PODATKOV IMETNIKA ALI ZAKONITEGA ZASTOPNIKA JE PREVERIL _____ žig 2	
DATUM PREJEMA: _____		PODPIS PREJEMNIKA _____	
 PODPIS IMETNIKA ALI ZAKONITEGA ZASTOPNIKA		DAN MESEC LETO _____	

PERUTNINA PTUJ

o tem kam in kdaj vas obveščamo na 7. strani.

PERUTNINE PTUJ.