FOR Freedom AND Justice...

AMERIŠKA DOMOVINA

AMERICAN HOME

AMERICAN IN SPIRIT
FOREIGN IN LANGUAGE ONLY

National and International Circulation

SLOVENIAN MORNING NEWSPAPER

NO. 219

CLEVELAND OHIO, WEDNESDAY MORNING, NOVEMBER 11, 1964

ŠTEV. LXII — VOL. LXII

Adenauer poudarjal v Parizu "sodelovanje"!

Dr. Konrad Adenauer je še vedno načelnik nemške Krščansko-demokratske stranke. Tekom svojega obiska v Parizu je pozival k francosko-nemškemu sodelovanju za zgradnjo Evrope.

PARIZ, Fr. — Bivši nemški kancler in sedanji načelnik Krščansko-demokratske stranke dr. Konrad Adenauer je bil imenovan za člana Akademije moralnih in političnih znanosti v Parizu. Ob tej priložnosti je 88 let stari Adenauer govoril pred skupino intelektualnih in političnih vodnikov Francije z De Gaullom na čelu. Ti so se zbrali nemškemu gostu v priznanje in čast. V svojem govoru je Adenauer pozival k francosko-nemškemu sodelovanju za graditev združene Evrope.

Tekom svojega obiska v Parizu se je Adenauer privatno sestal z De Gaullom in se z njim posvetoval. Kot znano je Adenauer zagovornik tesnega francosko-nemškega sodelovanja v nasprotju s sedanjim nemškim kanclerjem dr. L. Erhardom, ki vidi nemško varnost le v tesnem sodelovanju z Združenimi državami. To njegovo stališče je povzročilo močno ohladitev odnosov med Parizom in Bonnom, kar je vzbudilo ostro in javno kritiko Adenauerja nad Erhardom.

Še predno je Adenauer odšel v Pariz, je prišlo do ostrega obračuna med obema na seji vodstva Krščansko-demokratske stranke. Erhard je bil baje tako nejevoljen, da je mislil na odstop, pa so ga njegovi tovariši v vodstvu stranke pregovorili. Vsi računajo, da morejo pri volitvah prihodnje leto zmagati le z dr. Erhardom na čelu stranke. Čeprav je strankino vodstvo podprlo stališče Erharda in temu izrazilo zaupnico, nihče ne pričakuje, da bo "Stari" prenehal s svojim odporom proti njemu in s propagando za sodelovanje med Zahodno Nemčijo in Francijo.

Truplo sv. Frančiška Ksaverskega ne bodo prepeljali v Bombay

GOA, Ind. — Truplo sv. Frančiška Ksaverja počiva v katedrali v bivši portugalski koloniji Goa, ki jo je Indija kar nasilno vzela Portugalski. Ker se bo od 28. novembra do 6. decembra vršil v Bombayu mednarodni evharistični kongres, ki se ga bo za nekaj časa udeležil tudi sv. oče, so mislili, da bi za tisti teden prepeljali svetnikovo truplo v Bombay.

V mestu Goa so se temu uprli, ker se bojijo, da bi Indija ne hotela vrniti relikvije. Zagrozili so, da bodo z dinamitom porušili vse javne stavbe v Goi, ako bi kdo res hotel prepeljati svetnikovo truplo. Namero so radi tega morali opustiti.

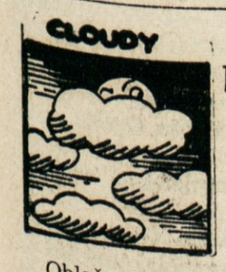

Vremenski prerok pravi:

Oblačno in milo. Najvišja temperatura 66. Na noč verjetnost pršenja dežja.

Novi grobovi

Anton Blatnik

Po dveh tednih bolezni je umrl v Metropolitan General bolnišnici 73 let stari Anton Blatnik z 19611 Mohican Ave. Zapušča soprogo Jennie, roj. Kastelic, sinova Edwarda in Henryja, hčere Josephino Muha, Jennie Cerne in Lucillo Pink, 9 vnukov in vnukinj ter druge sorodnike. Sin Frank je umrl leta 1931. Rojen je bil v Žvirčah, fara Hinje na Dolenjskem, kjer zapušča brata Franceta in več drugih sorodnikov. V Ameriki je bil 54 let. Bil je član Društva Sv. Kristine št. 219 KSKJ. Zadnja leta je bil v pokoju, poprej pa je bil zaposlen v Crescent Metal Products 15 let. Pogreb bo jutri zjutraj ob 8:45 iz Jos. Zele in Sinovi pogrebnega zavoda na 458 E. 152 St. ter v cerkev sv. Pavla na Chardon Rd. ob 9.30, nato na All Souls pokopališče.

Mary Dacar

Včeraj je umrla na svojem domu na 1175 E. 173 St. 72 let stara Mary Dacar, roj. Grosel v vasi Gradišče v fari Šmartno v Tuhinju, od koder je prišla sem leta 1927. Bolna je bila od preteklega januarja, vendar je smrt prišla nepričakovano. Bila je žena Franka, ki ima čevljarsko popravljalnico na Grovewood Rd., mati pok. Johna in Franka, dvakrat stara mati, sestra Angele Marinko, pok. Johna, pok. Jakoba (v Sloveniji) in pok. Josepha. Bila je članica Društva V boj št. 53 SNPJ in Kr. št. 1 Progres. Slovenk. Pogreb bo iz Grdinovega pogreb. zavoda na Lake Shore Blvd. Jutri ob enih popoldne na Highland Park pokopališče.

Disciplina pri policiji ne pozna meje

NEW YORK, N.Y. — V New Yorku je že par noči pritisnil močen mraz, ki so ga dobro čutili pešci na ulicah, ne pa prometni policisti. Ko je neki pešec vprašal policista pred uredništvom N.Y. Times-a, ali mu ni nič mraz in zakaj ne obleče zimskega plašča, je dobil odgovor: "Dobil in oblekel ga bom takrat, ko se bodo moji predstojniki prehladili."

Koncil razpravlja o atomski razorožitvi

V okviru vprašanja "Cerkev v modernem svetu" razpravlja vesoljni cerkveni zbor v Vatikanu o nemoralnosti atomske vojne.

VATIKAN. — Vesoljni cerkveni zbor razpravlja te dni o vprašanju "cerkve v modernem svetu". V okviru tega vprašanja se vrši tudi razprava o atomskem orožju in atomski vojni. Velika večina koncila se je izrazila v svojih izjavah za prepoved rabe atomskega orožja in za proglasitev atomske vojne kot nemoralne.

V smislu besedila, predloženega koncilu v razpravo, stremi Cerkev k takemu položaju v svetu, v katerem bo uporaba atomskega orožja "smatrana kot nezakonita celo v obrambi lastnih pravic". Predvsem naj bi bila prepovedana raba strategičnega atomskega orožja, med tem ko bi bila taktična zvrst v smislu sedanjega besedila po sodbi nekaterih še dopuščena.

Kritiki sedanjega besedila opozarjajo, da v njem ni nikjer omenjeno učinkovito skupno nadzorstvo", kot ga je predložil pokojni papež Janez XXIII. v svoji znani okrožnici "Mir na zemlji".

Vatikanski koncil bo imel še četrto zasedanje

Drugi Vatikanski koncil je v zaostanku z delom. Ne bo opravil še tega, kar sedaj obravnava. Zato bo gotovo potrebno še četrto zasedanje, ki bo morda že spomladi, morda pa šele l. 1966. Da se je zasedanje tako zavleklo, je vzrok v tem, da že skoraj 100 let ni bilo nobenega koncila in se je ravno zato nabralo toliko dela. Dalje nima koncil nobene skušnje in tradicije v tehniki koncilskega dela. To je hotela izrabiti "rimska kurija" in po svoje sestavljati besedila raznih dekretov, ki so že šli skozi debato. S tem večina škofov ni bila zadovoljna, kar je samo podaljšalo debate. Sedanje zasedanje bo zaključeno 21. novembra, torej ravno dan pred občinskimi volitvami v Italiji.

Stroški za ameriške ljudske in srednje šole znašajo $23 bilijonov

WASHINGTON, D.C. — To je ugotovila Narodna zveza za izobrazbo. Te stroške morajo nositi države, okraji in mesta, kar je zanje tako hudo breme, da neprenehoma zahtevajo od federacije, naj jim pomaga. Federacija bi bila pripravljena, toda v Kongresu ne more dobiti večine za tak zakon.

Upirajo se kongresniki in senatorji, ki so odvisni od katoliških volivcev, in zahtevajo, naj bi bile federalne podpore deležne tudi katoliške šole. Tega pa zopet drugi člani Kongresa nočejo. Johnsonova administracija sedaj premišljuje, kako bi obšla to oviro. Ima menda že izdelan načrt, pa še ne ve, ali bo Kongres z njim zadovoljen. V javnih šolah je sedaj nad 41 milijonov učencev in dijakov, poučuje jih pa 1,787,000 učnih moči. Povprečni prejemki učne moči s 14 leti službe znašajo $6,250 na leto.

Brežnjev začel hoditi po potih Malenkova in Hruščeva

MOSKVA, ZSSR. — Novi generalni tajnik ruske komunistične stranke je na slavnostnem sestanku v Kremlju imel običajni uvodni govor, ki je v njem med drugim zagotovil kmete, da bodo lahko obdelovali nemoteno svoje "vrtičke" in se tudi pečali z živinorejo in redili prašiče, seveda le v tistih mejah, ki so jim bile preje obljubljene. Nekaj takega je kmetom obljubil l. 1953 Malenkov, kmalu za njim pa Hruščev.

Brežnjev ju je torej hitro začel posnemati v obljubah, da pridobi simpatije in prijateljstvo ruskih kolhoznikov. Brežnjev pa mora vedeti, kam taka pot pelje, zato je njegova izjava gotovo znak političnega poguma. To pa tem bolj, ker ostali člani prezidija niso bili ravno navdušeni nad izjavo sedanjega generalnega tajnika, kar se jim je lahko bralo na obrazih. Gotovo se jim je zdelo, da je malo prezgodaj začel hoditi po poti, ki lahko pelje tudi v politično pogubo.

SPOR O CENAH ŽITA V SKUPNEM TRGU REŠEN?

Zahodnonemški zunanji minister G. Schroeder je včeraj na posvetu zunanjih ministrov članic Skupnega trga v Bruxellesu dejal: Moja država je sedaj pripravljena skleniti dogovor o skupnih cenah za žito. Spor o cenah je grozil razbiti Skupni trg, ko je Francija izjavila, da bo iz njega stopila, če to vprašanje skoro ne bo rešeno.

BRUXELLES, Belg. — Francoski pritisk in grožnje so dosegle svoj cilj, Zahodna Nemčija je včeraj popustila v vprašanju dogovora o skupnih cenah za žito v Skupnem trgu, četudi utegne to vladi dr. L. Erharda pri volitvah prihodnje leto škodovati. Nemški poljedelci igrajo precejšnjo vlogo vsaj v delu dežele in znižanje cen žita jih bo brez dvoma spravilo v slabo voljo, ker bodo na ta način znižani njihovi dohodki. Cene žita v Zahodni Nemčiji so sorazmerno visoke, v Franciji sorazmerno nizke. Nova kompromisna cena bo nekje v sredi. Francozom bo kruh podražila, pa povečala dohodke francoskim kmetom, Nemcem bo pa znižala ceno kruha, pa zato prizadela kmete, ki bodo poslej dobivali manj za svoje žito, če ne bo vlada uvedla kak poseben način njihovega podpiranja, kot je v veljavi v Angliji.

Zahodna Nemčija se je doslej vztrajno upirala znižanju cen žita in s tem ustvarjala nevoljo v Franciji. De Gaulle, ki je slabe volje že zaradi tega, ker odklanja dr. Erhardova vlada tesnejše sodelovanje s Francijo in išče nemško varnost v naslanjanju na Združene države, je nedavno zagrozil z izstopom Francije iz NATO in njeno umaknitvijo iz Skupnega trga.

Izgleda, da so sedaj vsaj zadnji grožnji izpodmaknjena tla. Nihče od zunanjih ministrov na posvetu v Bruxellesu ne računa, da bo odgovor o skupnih cenah za žito dosežen v par dneh, upajo pa, da bo vprašanje rešeno do novega leta.

V kolikor bo spor o skupni ceni žita uspešno rešen, bo ustvaril verjetno tudi boljše ozračje za politično združevanje držav Skupnega trga, za katero je zahodnonemška vlada pretekli teden predložila načrt vsem petim vladam držav v Skupnem trgu v študij in pripravo za kasnejšo razpravo.

Za izredna božična darila se obrnite na njujorški zverinjak

NEW YORK, N.Y. — Ako hočete koga osrečiti z izrednim božičnim ali novoletnim darilom, se lahko obrnete na njujorški zverinjak. Tam boste lahko kupili mlade leve, jelene, divje pse, opice, pa tudi zajce, mačke, prašiče itd.

Vsega tega imajo v zverinjaku preveč in so za Božič postavili na javno dražbo. Lahko si pa tudi privoščite povodne zverine, žirafe, nosoroge itd. Zverinjak trdi, da ne bo zahteval previsokih cen, ker bo prodajal samo to, kar ima odveč.

— Sladkor so do leta 1750 smatrali za zdravilo.

Zadnje vesti

COLUMBUS, O. — Državna zakonodaja bo po izjavah republikanskih vodnikov večine najprej razpravljala novo ureditev okrajev za Kongres, nato šele delitev okrajev za državno glavno skupščino. Na dnevnem redu njenega izrednega zasedanja je tudi predlog za ustanovitev nove državne univerze v Clevelandu, ki naj bi že prihodnjo jesen vzela v svoje predavalnice svoje prve slušatelje.

HELENA, Mont. — Nad severovzhodnim delom Montane se je ponesrečilo vojaško B-52 letalo s 7 možmi posadke, ko je bilo na rednem vežbalnem poletu.

LONDON, Vel. Brit. — Včeraj so se liberalni poslanci pridružili delavskim in zavrnili predlog nezaupnice vladi, drugi v dveh dneh, s 315:294.

ALŽIR, Alžirija. — Predsednik republike Ben Bella je izjavil, da bi šel rad na obisk v Washington, če se bodo odnosi med Alžirijo in Ameriko tudi v bodoče izboljševali.

KARTUM, Sud. — Včeraj so komunisti in drugi levičarji razgrajali po glavnem mestu, zlasti pred ameriškim poslaništvom kljub pozivom vlade, naj dajo mir. Nova vlada se izgleda boji nastopiti odločno proti razgrajačem in demonstrantom, ker še ni trden gospodar položaja. V zadnjih dneh so se ponovno razširile vesti o možnosti novega prevrata, ki naj bi vrnil oblast v republiki znova čisto v roke vojakov.

Iz Clevelanda in okolice

Slovenska pisarna—

V Baragovem domu na 6304 St. Clair Ave. je Slovenska Pisarna odprta vsako nedeljo od dveh do sedmih, vsak torek od dveh do šestih in vsak petek od ené do šestih popoldne. Dr. Čeponova knjiga "Bežna srečanja" je zopet prišla in jo lahko dobite. Darilne pakete Lige KSA tudi lahko v pisarni naročite. Treba je pohiteti, če hočete, da bodo doma dobili darilo še pred božičnimi prazniki.

V bolnišnici—

Mrs. Marija Šef z 1249 Norwood Rd. je v St. Vincent Charity bolnišnici, v sobi št. 449. Obiski so dovoljeni. Želimo ji naglega okrevanja!

Seja—

Društvo sv. Cecilije št. 37 SDZ ima jutri, v četrtek, ob 7.30 sejo v šoli sv. Vida. Po seji praznovanje godov.

Odhodnica—

Nocoj ob osmih bo v farni dvorani pri Sv. Vidu odhodnica za kaplana rev. R. Hobarta.

Žalostno sporočilo—

Ivan Martinc z 1083 E. 72 St. je prejel od doma žalostno sporočilo, da mu je 29. oktobra umrl brat Jože. Zapustil je ženo in dve hčerki.

Zadnje slovo—

Članstvo Kluba slov. upokojencev na Waterloo Rd. je vabljeno nocoj ob sedmih v Grdinov pogreb. zavod na Lake Shore Blvd., da se poslovi od pokojne članice Mary Dacar.

Petorica pobegnila iz okrajne ječe—

Petim jetnikom se je posrečilo včeraj pozno popoldne ali zgodaj zvečer pobegniti iz okrajne ječe s tem, da so prežagali nekaj železnih drogov v vratih bloka celic. Eden od njih se je pri poskusu bega že zunaj ječe pobil in je bil ujet, ostale štiri pa love.

Ptice selivke še zmeraj nevarne za letala

WASHINGTON, D.C. — Federalna agencija za civilno letalstvo je zopet opozorilo vse letalske družbe, naj svojim pilotom naročijo, da naj pazijo, da ne zavozijo v trope labodov, ki se ravno te dni selijo iz Kanade proti jugu, največ na letalskem prostoru med Michiganom in Atlantskim oceanom, torej tudi preko naše države.

Opozorilo velja za dobo od začetka pa do konca novembra. To je čas za selitev labodov. Nevarne so seveda tudi druge ptice selivke, toda te se ne selijo v tako velikih jatah kot labodje.

Kdo bo nasledil Humphreyja v Minnesoti?

WASHINGTON, D.C. — Trdijo, da bo sen. H. Humphrey odstopil še pred koncem leta in tako omogočil svojemu nasledniku senioriteto v Senatu. Trenutno ima največ izgledov za imenovanje za zveznega senatorja glavni državni tožilec W. Mondale, ni pa še čisto izključen tudi poljedelski tajnik O. Freeman, čeprav ta med farmarji Minnesote ni posebno v časteh.

Ime kong. J. Blatnika je bilo v zvezi s tem nekajkrati omenjeno v času pred volitvami, sedaj pa je o tem slovenskem rojaku v zvezi s tem čisto tiho.

Ohajske republikance še zmeraj bolijo številke

CLEVELAND, O. — Ne vseh, ampak samo voditelje ohajskih republikancev, najbolj pa seveda guvernerja Rhodesa in načelnika ohajske republikanske stranke Blissa. Blissa morda še bolj kot Rhodesa, kajti ravno on je najbolj odgovoren za rezultat zadnjih volitev v naši državi. On je obenem tudi glavni republikanski izvedenec za političen zemljepis in za organizacijo stranke v naši državi. Volitve so spravile njegov sloves, da spada med najboljše republikanske politike v deželi, skoraj na nič, čeprav ga nekateri zmerni republikanci še zmeraj silijo v ospredje, morda celo kot novega predsednika republikanskega glavnega odbora. So ga pač ubile številke, kajti glasovi se dajo samo šteti, ne pa meriti ali tehtati.

Ohajske številke zadnjih volitev so za naše domače republikance res hudo neprijetne. V naši državi se na predsedniških volitvah prikaže na voliščih nekaj pod 4 milijone volivcev. Tradicija trdi, da je bilo do sedaj povprečno med njimi okoli dve tretjini republikancev. Velikost volivnih okrajev, ki so jih svoj čas določile republikanske večine v ohajski legislaturi, je pa rezultate volitev spremenila v korist republikancev, kar se je najbolj jasno videlo v razmerju republikanskih in demokratskih kongresnikov; republikanci so jih imeli do sedaj tri četrtine, demokratje pa samo ostalo četrtino. Nad štiri milijone volivcev je šlo na volitve le l. 1960, natančno nekaj nad 4,160,000, pri čemur je Kennedy dobil le 1,944,000 glasov. Pri okoliščinah, ki so bile zanj skrajno neugodne, je dobil torej več glasov kot letos republikanec Taft, ki je zanj govorila republikanska tradicija naše države in ime njegove družine. Ravno v tej primerjavi se vidi izredna agitacijska in propagandna sposobnost pokojnega predsednika Kennedyja, ki je letos nista dosegla ne Johnson ne Taft, akoravno je Johnson dobil letos nad 7 milijonov več glasov kot Kennedy l. 1960.

Za republikance je Goldwaterjev poraz še hujši, ako ga primerjamo z Nixonovo zmago l. 1960. Nixon je dobil takrat 2,218,000 glasov, Goldwater pa letos samo 1,464,000, torej 750,000 manj. Kam so odšli ti glasovi, se danes sprašujejo republikanci z Blissom na čelu. To uganko razvozljajo deloma sledeče številke:

Najslabše se je pri volitvah odrezal za Goldwaterjem republikanski kandidat za splošnega kongresnika Bolton. Dobil je 1,689,000 glasov. To so glasovi disciplininiranih ohajskih republikancev, ki jih nobena politična nesreča ne odmakne od stranke. Na drugi strani sta pa republikanska kandidata Eisenhower in Nixon dobila povprečno po 2,250,000 glasov, kar lahko smatramo vsaj zaenkrat za vrhunec republikanske politične sreče. Razlika med obema številkama pomeni, da glasuje okoli 550,000 volivcev, republikanskih in nevtralnih, včasih za republikance, včasih za demokrate, ali pa ostanejo doma.

Našim republikancem se torej postavlja naloga, kako zvabiti teh 550,000 nezanesljivih volivcev zopet nazaj v stranko.

Res pa je na drugi strani, da je Goldwater dobil le 1,464,000 glasov, torej okoli 250,000 manj kot Bolton. To pa ne pomeni dosti. Ako bi bili republikanci postavili za kandidata koga drugega in ne Goldwaterja, bi ta gotovo dobil ne samo toliko glasov kot Bolton, ampak verjetno še več kot Taft.

Bliss bi gotovo rad napravil načrt, kako prikleniti na stranko tistih 550,000 odpadlih republikancev, ako ne bi zadel ob oviro, ki je trenutno nepremagljiva. V Ohajski državi bo namreč treba napraviti iz dosedanjih 23 volivnih okrajev za kongresnike 24, ker je prebivalstvo toliko narastlo, da ima naša država pravico do enega kongresnika več. Ako pa je treba določiti kraj in obseg novega volivnega okraja, se s tem zmajejo meje tudi vseh dosedanjih 23 volivnih okrajev. Zamajejo se pa tudi še iz drugega razloga: volivci se selijo, nove meje volivnih okrajev pa morajo to vpoštevati. Ker tega niso že desetletja, se bo to sedaj tem hujše poznalo.

Bliss stoji torej pred težko nalogo, kako določiti novih 24 volivnih okrajev za našo državo in pri tem gledati, da bo nova razdelitev tako koristila republikanskim interesom kot je sedanja. Demokratska opozicija v državni zakonodaji mu te naloge gotovo ne bo olajšala. V tem konfliktu političnih interesov tiči vsa zanimivost sedanjega izrednega zasedanja ohajske zakonodaje.

AMERIŠKA DOMOVINA
AMERICAN HOME
6117 St. Clair Ave. — HEnderson 1-0628 — Cleveland, Ohio 44103
National and International Circulation
Published daily except Saturdays, Sundays, Holidays and 1st week of July
Manager and Editor: Mary A. Debevec
NAROČNINA:
Za Združene države:
$14.00 na leto; $8.00 za pol leta; $4.50 za 3 mesece
Za Kanado in dežele izven Združenih držav:
$16.00 na leto; $9.00 za pol leta; $5.00 za 3 mesece
Petkova izdaja $4.00 na leto
SUBSCRIPTION RATES:
United States:
$14.00 per year; $8.00 for 6 months; $4.50 for 3 months
Canada and Foreign Countries:
$16.00 per year; $9.00 for 6 months; $5.00 for 3 months
Friday edition $4.00 for one year
Second Class postage paid at Cleveland, Ohio
83 No. 219 Wed., Nov. 11, 1964

Nazaj v vsakdanje skrbi!

Politični predpust je hvala Bogu za nami, treba se je vrniti nazaj k vsakdanjim skrbem. Volivna mrzlica nas ni nanje opozarjala, ravno narobe, skušala nas je zamotiti s vprašanji, ki jih je naslikala kot usodne za našo deželo, dočim so bila v resnici samo predmet strankarskih obračunanj, natolcevanj, obrekovanj, pretiravanj in podobnih fantastičnih domislekov v razgretih političnih glavah.

Med skrbi spada gotovo usoda našega bodočega gospodarskega stanja. Sedanje stanje je brez dvoma blesteče. Sliko moti samo brezposelnost, ki še zmeraj noče začeti pojemati. To je seveda izrabila demokratska propaganda v svoj prid, dočim republikanci niso znali zagrabiti problema s prave strani, morda pa tudi niso mogli, kajti gospodarski krogi, ki igrajo v njihovih vrstah veliko vlogo, gotovo niso želeli, da bi kdo kritiziral čez potrebo neko stanje, ki tudi njim veliko koristi. Zato smo bili le parkrat opozorjeni in še to bolj slučajno kot nameroma, da v razvoju našega gospodarstva ni vse tako, kot bi moralo biti.

Prišlo je na primer na dan, da je naš osebni konsum dosegel mejo, ki je ne bo mogel prekoračiti brez posledic za vse gospodarstvo. Osnova za vsak gospodarski napredek je čisto gotovo živahen konsum. Brez njega gospodarstvo zastaja. Toda tudi konsum mora poznati svoje meje, ravnati se mora po svojih dohodkih, nakupe na kredit naj si dovoli samo takrat, kadar so potrebe neobhodne in kadar obstoja tudi jamstvo, da bo obroke lahko odplačeval s povečanimi dohodki. To se pa ravno ne dogaja. Pri nas je kupovanje na obroke doseglo zgornjo mejo. Cenijo, da so konsumentje vseh vrst dolžni že okoli $280 bilijonov in da zadolževanje še zmeraj raste. To se pravi: zasebniki bodo imeli kmalu toliko dolga kot federalna administracija. Ako bi ga hoteli na primer odplačati tekom enega leta, bi morali živeti od zraka, pri tem pa imeti najmanj dosedanje dohodke.

Vse to so ugotovili vodilni bančni voditelji na svojem zadnjem sestanku in rekli, da so radi tega zaskrbljeni. Podobno zaskrbljenost so pokazale tudi naše federalne rezervne banke, ki "delajo" denar. Opozorile so, da stanje na kreditnem trgu postaja prenapeto. Popraviti se to da samo na ta način, da konsument omeji najemanje posojil.

Prva misel bi bila, da ga naša federalna uprava na vse to opozori in mu svetuje nekaj več skromnosti in previdnosti. Pa ravno ona se je diskvalificirala za to nalogo. Sama namreč noče poznati varčnosti in si celo izmišljuje načine, kako bi se ubranila take finančne politike, da bi zvezala konce s konci. Med kampanjo je namreč prišlo na dan, gotovo tudi slučajno, da je bilo zadnje zmanjšanje davkov dosti pretirano. Kennedyjeva administracija je imela v načrtu, da zmanjša davke za $10.2 bilijona, Johnsonova administracija je šla še naprej in zvišala mejo na $11.5 bilijonov. Sedaj se je pokazalo, da bo skupen znesek znižanja dosegel $15 bilijonov. Davki bodo torej znižani za 35% več, kot se je glasil prvotni predlog. Čemu tako visok znesek, ako ni potreben? Ali ne bi bilo boljše, da administracija ostane pri znižanju $10.2 bilijona, ostanek pa porabi za pokritje primanjkljaja v federalnem proračunu.

Vse pa kaže, da se federacija boji uravnovešenega proračuna kot vrag križa. Komaj je namreč davčna uprava dognala, da je dotok davkov za letošnje proračunsko leto izredno ugoden radi višjih dohodkov in živahne konjunkture, že so zagovorniki razsipanja javnega denarja — drugače jih ne moremo imenovati — prišli na misel, da naj federacija del svojih dohodkov iz direktnih davkov odstopi državam, češ, da so zmeraj v velikih finančnih težavah. Da bi pa prebitke porabili za odplačevanje dolgov, to jim ne gre v glavo. Ako bi se ta zamisel uresničila, je dežela obsojena na večne primanjkljaje v federalnih proračunih. Države bi namreč zahtevale vsako leto večji delež na federalnih dohodkih, federalni proračun bi pa lezel iz enega primanjkljaja v drugega.

Sedaj pa se vprašamo: kako naj federalna uprava svetuje ameriškemu potrošniku previdnost v zadolževanju, ako sama ne pozna v tem oziru nobene prave meje?

O vsem tem bo moral novi Kongres začeti debatirati že začetkom svojega prihodnjega zasedanja. Bojimo se, da bo pijan od zmage na široko trošil federalne dohodke. S tem bo sprožil razvoj, ki utegne voditi naše gospodarstvo iz burne konjunkture, ki jo imamo sedaj, v prikrito inflacijo. To bo imelo za posledico naraščanje cen. Število tistih potrošnikov, ki bodo imeli za nakupe dragega blaga potrebne dohodke ali pa potrebno kreditno sposobnost, bo zmeraj manj. Kupcev, ki "kupujejo" le pred vhodom v trgovine, bo zmeraj več.

V naših trgovskih krogih o tem že razmišljajo. Bojijo se, da bodo cene rastle hitrejše kot kupna moč našega prebivalstva. Iz previdnosti bo trgovina začela omejevati svoje nakupe, morda že po Božiču, morda po Veliki noči. To bo pa pomenilo začetek gospodarskega zastoja. To bo najbrže razlog, zakaj je Johnson rekel, da se nam do srede prihodnjega leta ni treba bati krize. Kaj pa potem? Čas do prihodnjega poletja bo hitro potekel. Na to misli tudi naša industrija. Opaža se namreč, da se hitro zalaga samo s tistimi industrijskimi surovinami, ki se zanje boji, da bodo cene v kratkem poskočile, kot na primer z jeklom in jeklarskimi izdelki.

Bilo bi veliko prezgodaj, da bi mislili na novo znižanje davkov. Johnson je o tem nekaj govoril tekom volivne kampanje; upamo pa, da je to govoril samo z namenom, da se prikupi volivcem. Sedaj se mu na to ni treba več ozirati. Postal je politično tako močan, da se lahko vrne na star načrt: nobenega znižanja davkov brez istočasne davčne reforme. To sicer ne bo povod za večjo priljubljenost, bo pa podlaga za premišljeno gospodarsko politiko, ki nam bo prihodnje leto gotovo potrebna.

BESEDA IZ NARODA

Pred 5 leti so umrli škof dr. G. Rožman

Cleveland, O. — Hitro je minilo pet let, odkar je nehalo biti srce pokojnega škofa dr. Gregorija Rožmana. Ker so pokojni škof bivali v župnišču pri Sv. Lovrencu, je prav, da se ga tudi farani sv. Lovrenca spomnimo in ga ohranimo v hvaležnem spominu.

Človeško rečeno, pokojni škof niso telesno veliko trpeli, saj sta jim msgr. J. Oman in rev. J. Slapšak stregla in lajšala težave v begunstvu. Drugo je z dušnim trpljenjem. Tega so imeli pokojni škof obilo. Saj so morali iz svoje škofije in le od daleč skrbeti za njeno življenje, ki jim je bilo zaupano. Vedno so mislili na svojo Ljubljano in za njo molili, za njo žrtvovali svoje trpljenje. Slovenci so jim bili vedno na skrbi, pa naj so živeli doma v Sloveniji ali v tujini. Ko niso mogli več toliko delati za one doma, so misijonarili med nami v tujini. Veliko so trpeli, bili so pravi mučenik, sedaj upamo, da so svetnik.

V nedeljo, 15. novembra, bo v slovenskih cerkvah slovesna sv. maša za pokojnega škofa. Udeležimo se jo vsak v svoji fari. Priporočimo se pokojnemu za zdravje za sebe in za naše družine, naj bodo oni naš priprošnjik v nebesih.

V nedeljo ob treh popoldne bo v avditoriju pri Sv. Vidu žalna komemoracija za pokojnim. Vsi rojaki ste iskreno vabljeni!

Jakob Resnik

Na koncert pevskega zbora Jadran

CLEVELAND, O. — V nedeljo, 15. novembra, ob 3.30 popoldne bo pevski zbor Jadran podal svoj jesenski koncert v Slovenskem delavskem domu na Waterloo Rd. Koncertne točke bo dirigiral zborov pevski učitelj Reginald Resnik, na klavirju bo spremljal pianist Jack Roshong. Po programu bodo servirali večerjo v spodnji dvorani, kjer se bo nadaljevalo z domačo zabavo in plesom ob zvokih Gil Dobidove godbe.

Vstopnice imajo naprodaj člani in članice zbora Jadran. Vstopnina je $1.50 in priporočljivo je, da si priskrbite vstopnice v naprej za ta izredno učinkovit koncert, kateri bo vseboval 25 pesmi in skladb od poznanih skladateljev ter slovečih odlomkov iz opere La Boheme in "Vesela vdova".

Zatorej, pomudimo se malo pri vsebini tega koncerta.

Mešani zbor bo pel pesmi "Pozdrav", Zormanovo "Oj večer je že", E. Adamičevo "Kaj delajo ptičke", "Ne maram za te", "Dekle pere srajčki dve" in "Fantič po polju gre", Aljaževo "Ne zveni mi", Simonitijevo "Jaše k nam zeleni Jurij", Hubadovo "Po jezeru" in Vodopivčevo "Ptičja svatba".

Ženski zbor zapoje Gregorčevo "Moj ljubček je krepak mornar", Hladnikovo "Zakaj ne bila bi vesela" in Volaričevo "Slovenskim mladenkam".

Moški zbor poda Sattnerjevo "Pogled v nedolžno oko", potem "Ti misliš, da si lepa", "Tam, kjer lunica", "Eno pis'mce s pače", "Tam na vrtu" in "Venček".

V sopran solo zapoje Dorothy Merhar odlomek iz Puccinijeve opere La Boheme "Musetto's Waltz Song"; v duetu Angela Zabjek in Dorothy Merhar izvleček iz F. Leharjeve operete "Vesela vdova" ono prijazno "Only a Rose", Joe Sežun in Angela Zabjek zapojeta Avsenikovo "Planinsko veselje" in "Čaše nalijmo si".

Kot je razvidno, je vsebina programa zelo bogata. Gotovo ne bomo prezrli dneva, na katerega nas vabijo pevci in pevke Jadrana. Ti so nam s svojim trudom pripravili dokaj obširni koncert in nam s tem ponudili par uric veselega razpoloženja na polju našega kulturnega prizadevanja. Zato posetimo ta koncert v nedeljo, 15. novembra, v Slovenskem delavskem domu na Waterloo Rd.

Publicijski odbor

† Prošt Anton Benetek

Cleveland, O. — Ga. Marija Brecelj, 19802 Muskoka Ave., je dobila žalostno vest, da je 18. oktobra umrl v bolnišnici elizabetink v Celovcu njen stric prošt Anton Benetek, v starosti 87 let.

Rojen je bil v Grižah pri Celju. Gimnazijo je pohajal v Celovcu, zadnje — 8. leto — pa je završil v Novem mestu, kjer je na tamošnji gimnaziji maturiral leta 1903. Nato je stopil v bogoslovje v Celovcu. V duhovnika je bil posvečen 19. julija 1906.

Služboval je najprej kot kaplan v Črni v Mežiški dolini. Nato je bil provizor v Št. Ilju ob Vrbskem jezeru. Leta 1910 pa je postal župnijski upravitelj v Št. Juriju na Vinogradih. Iz Št. Jurija je bil poslan kot župnik v Djekše, kjer je ostal do leta 1924. Isto leto je prevzel župnijo Žihpolje, kjer je ostal do leta 1928. Na željo škofovo je prevzel župnijo Tinje in še istega leta postal dekan obširne Tinjske dekanije. Leta 1934 je postal obenem še prošt velikovškega kolegijatnega kapitelja ter bil imenovan za konzistorijalnega svetnika. V pokoj je stopil leta 1958.

Pokopan je na farnem pokopališču Št. Rupret pri Velikovcu.

Pokojnik je bil skozi 25 let predsednik Društva Srca Jezusovega slovenskih duhovnikov. Mnogo je pisal v listu "Nedelja". Napisal je tudi slovenske šmarnice "Rožni venec", ki so jih čitali lani po vseh slovenskih farah na Koroškem. Bil je spoštovan in priljubljen po vsej slovenski koroški zemlji.

Naj mu bo lahka koroška zemlja!

I. P.

Nova, lepa slovenska knjiga, vredna branja!

Quincy, Ill. — Dr. Čepon: "Bežna srečanja" je poljudno znanstvena knjiga. Vodi bralca po daljnem Vzhodu: Japonska, Hong Kong, Siam, Indija — in ga na lahek zabaven način seznanja z verami tega ogromnega ozemlja. Človek se čudi, na kakšni višini je bila pred par in več tisočletji kultura teh krajev, kjer danes vlada veliko pomanjkanje, lakota in revščina. Pisatelj knjige ima ostro oko za opazovanje in spretno pero, da prikazuje dogodke popotovanja v taki obliki, da mora vsebina knjige zanimati ne samo duhovnika in lajičnega izobraženca, ampak tudi preprostega človeka, ljubitelja slovenske knjige. Ta opisuje tri velike vere, katerim pripada več kot milijarda ljudi: hinduizem, budizem in šintuizem.

Bralec bo srečaval "svete krave" po najbolj obljudenih delih in ulicah mesta in celo na velecestah. Pa se nikoli ne zgodi, da bi avto povozil kravo. Ves promet se mora ustaviti, ako se krava sprehaja ali počiva na cesti ali ulici. Indija ima danes 225 milijonov krav, pa ne bodo nobene ubili. Celo "domove za stare krave" imajo, kjer počasi hirajo in poginejo. Na drugi strani pa bo bralec bral, da 300 milijonov Indijcev nikoli ne pokusi mesa. Posebno poglavje je "sežiganje mrličev" ob sveti reki Ganges, kar je pisatelj gledal na lastne oči. Kako poučno za nas je poglavje, kakšna čistoča vlada v templjih teh verstev. Vsak obiskovalec kakor vernik mora sezuti čevlje pri vstopu v svetišče. Inteligenta bo posebna zanimala arhitektura in umetnost na Vzhodu. Ogromne palače in kipi neverjetnih velikosti.

Z veseljem zapišem, kako sodobna je knjiga, saj ima njena vsebina lepo zvezo z novo papeško okrožnico "Ecclesiam Suam". Proti koncu okrožnice, potem ko govori papež o muslimanih in judih, pravi: "Vendar priznamo in cenimo moralne in duhovne vrednote raznih nekrščanskih verstev in želimo pridružiti se jim v svrho širjenja in obrambe skupnih idealov in verske svobode, bratstva vseh ljudi, kulture, družabnega blagostanja in javnega reda."

Te vrstice iz papeške okrožnice naj nam bodo očetovska vzpodbuda, da se po svojih močeh zanimamo za usodo nekrščanskih narodov in v smislu enciklike delamo za versko zbližanje.

Po izjavi dr. Jevnikarja v Trstu je Čeponova knjiga "zanimiva, za marsikoga pravo odkritje, ker kaj takega še nimamo v slovenski književnosti". Knjiga spada zlasti v knjižnico vsakega slovenskega duhovnika in lajičnega izobraženca. Delala pa bo čast tudi vsem družinskim knjižnicam po slovenskih domovih Severne Amerike in Kanade. Kupite knjigo kot božično darilo svojim prijateljem. Knjiga ima 222 strani in jo krasi 36 izvirnih fotografij. Stane $2.50 s poštnino vred. Naroča se na poleg že prej sporočenih naslovih tudi pri: Liga S.K.A., Box 32, Brooklyn, N.Y. 11227, in pri podpisanem: St. Vincent's Home, Quincy, Ill. 62301.

Rev. Jože Ferkulj

Stari grehi se maščujejo

MILWAUKEE, Wis. — Slovensko kulturno društvo "Triglav" pripravlja za 22. novembra letos predstavo veseloigre v treh dejanjih "Stari grehi". Predstava bo v dvorani pri Sv. Janezu na 9. cesti.

Igra je bogata na smešnih domislicah, je živo barvita in prijetno razgibana. V glavnih vlogah nastopata Isabella Kralj in Janez Bambič.

Pridite, nasmejali se boste! Po igri se bo veselo razpoloženje nadaljevalo v domači zabavi in plesu. Vsi vabljeni!

Odbor

Življenje ubogih sester sv. Križa

Cleveland, O. — Nedavno sem se vrnila z obiska v Sloveniji in še vedno mi misli uhajajo v rojstni kraj, k bratom in sestram ter očetu in materi, ki sta oba stara čez 80 let. Veliko spominov se mi je vzbudilo iz mojih otroških in dekliških let. Posebno dobro sta mi ostala v spominu stara graščina in njeno dvorišče, kjer sem se neštetokrat igrala z otroci, ki so prihajali tja iz Ljubljane na počitnice. Sedaj se na tem dvorišču nič več ne igrajo otroci, ni več lepih stezic. Ostal je le vrt z gredami, ki jih obdelujejo tamkajšnje sestre sv. Križa, da se s tem lažje preživljajo.

Mala Loka pri Domžalah je res majhna vasica, toda precej je znana zaradi stare graščine in samostana sester reda Sv. Križa. Tam namreč še živijo sestre usmiljenke iz vse Slovenije, kar jih je še ostalo izpred vojne in tudi nekaj novih, ki prihajajo iz drugih delov Jugoslavije, to je s Hrvaške in Srbije. Posebno, kadar katera od sester zboli na neozdravljivi bolezni, pride v ta samostan brez ozira na to h kateremu redu pripada. Ta samostan je sedaj v tako obupnem stanju, da je bolj podoben stari podrtiji kot samostanu. Poslopje hitro razpada. Denarja za popravila ni...

Kot se še spominjam iz mladih let, je v tem samostanu živelo okrog 20 sester in en star duhovnik. Tam so imele gospodinjsko šolo, Singerjev tečaj za šivanje, posebno pa še duhovne vaje za žene in dekleta. Tako so se te sestre takrat preživljale z malimi dohodki, pa vendar je bilo poslopje v dosti boljšem stanju kot sedaj. Sestre so delale tudi na polju in s tem pridelale večino hrane doma. Z malimi dohodki, ki so si jih prihranile s temi deli, so pa sezidale lepo kapelico Matere Božje v glavnem oltarju. Ta kapelica je tako velika, da zadošča vsem starim in onemoglim ljudem iz bližnje okolice za nedeljske službe božje. V zimskem času, ko je snega do kolena, pridejo ob nedeljah v to cerkev iz sosednjih vasi Pšate, Bišč in Dragomlja tudi otroci in odrasli.

Danes te sestre nimajo skoro nobenih dohodkov. Po številu jih je več kot dvakrat toliko kot pred vojno, pa še bi jih bilo, če bi bilo dovolj prostora za sestre. Privatne gospodinjske šole ni več. Singerjevega tečaja tudi ne morejo več učiti, ker so tam drugi šivalni tečaji, duhovnih vaj pa tudi ni mogoče vršiti več v današnjem času. Za sedanje preživljanje so si sestre vzele v najem še nekaj polja in tri sestre so šivilje, da šivajo ljudem obleko in posteljno perilo, seveda, če kdo naroči. Novi šivalni stroj, ki so ga nedavno dobile v ta namen, je darilo iz Amerike.

Ravno po Malem Šmarnu je odšla v Srbijo sestra, ki je bila prednica 13 let v tem samostanu. Na njeno mesto je bila izvoljena sestra, ki je doma iz Štajerske in je tam od leta 1946. Svoj čas je bila učiteljica ročnih del na dekliški šoli v Zagrebu. Krasno zna šivati tudi slovenske narodne noše. Omenjam bolj podrobno zaradi tega, da bi jo kdo od štajerskih bralcev, ki ji je pripravljen pomagati, spoznal po imenu.

Ostalo mi bo v spominu tudi tole: Ko je šla sestra Antonina na Gorenjsko na pogreb svojega nečaka, smo se ustavile tudi v Blejskem Vintgarju. Ker nismo vedele, da je treba plačati vstopnino, smo šle kar naprej, kar zaslišimo iz kočice ženski glas: "Prosim, plačajte vstopnino." Vrnile smo se nazaj in predno sem imela čas vprašati, koliko je vstopnina, se ponudi priletni gospod z nagovorom: "Častita, dovolite, da Vam ja platim. Molim Vas!" Sestra vsa presenečena, pa pravi: "Gospod, če ste pa že tako dobri, pa vsaj povejte, kdo ste, da vem, komu naj se zahvalim." Povedal je, da je Varaždinec in da je prišel iz Amerike na obisk v Jugoslavijo. — Srečale smo tudi Avstrijce, Nemce in Francoze. Vsi so se čudili, da so tam videli še sestre usmiljenke, ki so menda še edine v Sloveniji, ki se še smejo svobodno kretati v svojih redovniških oblekah.

Bodimo tako dobri, kakor tisti Varaždinec. Ponudimo jim našo denarno pomoč. Potrebne so je. Pomoči so potrebne od nas Slovencev v Ameriki, ki lahko svobodno podpiramo vsako našo katoliško ustanovo. V resnici od drugod podpore ne morejo pričakovati kakor prav od nas. Pomagajmo jim; zelo so potrebne boljšega in večjega stanovanja. To, kar je še izpred vojne ostalo, sedaj razpada, kar je pa bilo še dobre premičnine, so jim jo pa Nemci zaplenili takoj ob zasedbi, nje same so pa razgnali.

Pomagajmo jim in usmilimo se jih tudi zato, ker se k njim zatekajo tudi vsi naši stari, bolehni duhovniki. Veliko jih je že tam dobilo zatočišče in še veliko jih bo šlo tja, ker tam imajo vsaj to možnost, da lahko mašujejo, kadar so nekoliko pri zdravju. Tam je tudi nekaj duhovnikov, ki nimajo nobenih svojcev, h katerim bi se mogli v skrajni sili zateči. Tja pridejo na oddih tudi mlajši duhovniki, če zbolijo in ne morejo maševati v svojih farnih cerkvah.

Morda je bil tudi kdo izmed bralcev deležen pomoči teh dobrih src, saj so bile vedno pripravljene pomagati vsakemu, ki se je k njim zatekel; posebno še tiste čase, ko so sestre še imele zdravnico.

Sedanja prednica mi je povedala, da že dolgo časa želijo, da bi stanovanje popravile in po možnosti povečale, ker je premajhno in preslabo. Pa nimajo niti denarja, niti niso mogle dobiti dovoljenja za zidanje. Dovoljenje so sedaj končno dobile, denarja pa še nimajo dovolj. Vaščani so jim obljubili pomoč pri delu; toda kje dobiti denar za gradnjo, ki je silno draga? Ker so se mi sestre smilile, sem jim obljubila, da bom opisala njihov težki položaj, ko se vrnem v Cleveland; to še posebno zato, ker je tam nekaj sester, ki imajo svojce tukaj v Ameriki med staro- in novo-naseljenci. Naprošena sem, da sporočim pozdrave imenovanim: sestra Antonina Arnež pošilja pozdrave svojemu nečaku prof. Arnežu v New Yorku; sestra Lee Kastelic pa svoji teti Mrs. Mariji Intihar, pa tudi Karlu Klezinu v New Yorku.

Na njihovo prošnjo in v njihovem imenu prosim vse bralce in druge, ki bi slišali o tej prošnji: Usmilimo se jih in pomagajmo jim vsak po svoji moči. Ne dopustimo, da bi katera od njih morala zapustiti redovniški stan ali zaradi pomanjkanja prostora ne mogla postati redovnica.

Sestre so se že v naprej zahvalile za vsako pomoč s tem, da bodo molile za vsakega darovalca pri vsakdanjih sv. mašah in molitvah. Kdor želi kaj darovati za te sestre, naj pošlje na naslov:

Mrs. Ana Vidergar,
1243 E. 60 St.,
Cleveland, O. 44103
Mrs. Rotija Curk,
16006 Holmes Ave.
Cleveland, O. 44110
Mrs. Mili Lekan,
1113 E. 67 St.,
Cleveland, O. 44103

— Svetloba polne lune je enaka pol milijoninki svetlobe sonca opoldne.

UPORNIKI

POVEST

Spisal Ivan Lah

Doslej je bil potegnil za seboj samo svojega soseda Pisika; drugi mu še niso zaupali. Sosedje so oprezno občevali ž njim in govorili samo navadne stvari, da bi jih ne pregovoril za svojo reč. Na sejmih so skrivnostno šepetali o njem. Marsikdo niti z njim kupčevati ni hotel, niti se voziti na njegovem vozu, boječ se, da ne bi kdaj kdo zvedel in da ne bi rekli: tudi ti si bil z njim. Pri vsem tem pa je hodil Andrejko povsod ponosno in gledal je samozavestno na tiste, ki so govorili o njem Bog ve kaj vse. Govoril je z njimi čisto navadne stvari; vendar pa so rekli, da vedno hujska zoper gospodo, in tako so imeli pred njim poseben strah, dasi sami niso vedeli, zakaj.

Kmetje so vstali in hoteli oditi.

"Treba bo domov," so rekli.

Andrejko se jim je nasmehnil. Poznal je njih strah. Dobro je vedel, kako se ga boje že od daleč, in da se vselej razidejo, kadar pride on v njih družbo, kakor da bi prišel med nje kak zaklet duh.

"No, no, le postojte, možje!" je rekel mirno; "saj ste danes vendar kaj videli, da se da kaj govoriti."

"Res je to, res je tako," so rekli možje in zopet sedli s čudnim strahom. Vsakemu je postalo vroče in težko pri srcu. Kdo ve, ali ne pridejo ravno danes grajski in obkolijo hišo od vseh strani, pa odpeljejo vse.

"Jaz pojdem na grad tožit," je rekel Jerom in stiskal od jeze pesti.

"He, he, le pojdi, da te še zapro," mu reče boječe suh kmetič.

"Pojdem pa h gosposki v Višnjo goro; in če še ne bo miru, pa na Dunaj do cesarja," se je jezil Jerom dalje.

"Hm, kako ste čudni," je začel Andrejko. "Nič ne opravimo! — Eden pač ne opravi ničesar, a vsi lahko kaj storimo. Zmenimo se! Jaz mislim, da bi bilo prav, pa nočete. Gospoda drži z gospodo; zakaj bi pa kmet s kmetom ne; če ne, nas stisnejo v zadnji kot."

"Tako je, tako je," so prigovarjali kmetje in se suvali pod mizo ter si dajali z očmi znamenje, da naj vsi ob enem vstanejo: vmes pa so se plašno ozirali proti oknom.

Andrejko je položil močno svojo roko med nje na mizo. Vsi so se ga bali.

"Mi ostanemo pri tem, kar je prav," je rekel počasi in pogledal po vrsti prestrašene, blede obraze. "Francozu smo plačevali fronke, pa je bil mir; zdaj pa plačaj fronke, pa še tlako delaj po vrhu! Tako je; in mi vemo, da sta tlaka in desetina že dve leti proč. Treba je delati, ne pa potrpeti . . ."

"Pa bi, saj res, pa bi," je vpil star možiček v kotu in hitel suvati soseda, da bi se mu umaknil.

"Saj res, ne bomo več trpeli," je rekel drugi in se ozrl ponosno po drugih; a takoj mu je zaostala beseda, ko se je spomnil, da je rekel preveč. Drugi so zamišljeno gledali. Lepo bi bilo res, ko bi ne bilo niti desetine; tudi lepo je povedano: tlake ni več, desetine ni več; a kaj, ko moraš na delo, kadar je zopet čas. Kdo te vpraša, ali je tlaka, ali ne. Pojdi in delaj, sicer te čaka huda . . .

"Ej slabi časi, slabi časi; treba bo, treba; kar začni, Andrejko," so godrnjali kmetje polglasno in drug za drugim vstajali ter odhajali. Andrejko je gledal za njimi in zmajeval z glavo.

"Kaj hočemo s takimi možmi," je rekel sam pri sebi in pogledal obupanega Jeroma.

"Kaj misliš, da je res kaj mogoče?" ga je vprašal starec, kakor da se je vzbudil iz sanj.

"Hm, seveda, saj imamo svoje pravice; niti las se nikomur ne skrivi . . ."

"Potem sem jaz zraven," je rekel Jerom polglasno in pogledal Andrejku prav v obraz, kakor da je storil Bog ve kak greh. Oči je imel nepremično uprte v soseda.

Andrejko se mu je nasmehnil.

"Mogoče jih bo kmalu več," je dejal ravnodušno.

"Prav imaš," je rekel starec, vzdignil obe pesti nad glavo in se sesedel na klop. Tudi on je bil med tistimi, ki so verovali na čudovito moč, ki z njo Andrejko moti glave tudi najbolj trdovratnim ljudem.

"Hčer omožim in jaz se bom maščeval," je govoril s tresočim glasom in se krčevito držal za klop.

"Mož beseda, saj smo možje," je rekel z isto hladnokrvnostjo Andrejko in odšel.

Jerom je ostal na enkrat sam; hotel je skočiti za njim; bilo ga je skoro strah, pa sam ni vedel, zakaj. Ogledal se je po sobi, videl je okoli zapuščino svojih dedov, videl je staro oljko za križem v kotu, o kateri mu je pravil njjegov ded na smrtni postelji čudne reči, in je rekel nazadnje: "Kadar bo ozelenela, bo mir, in vi boste prosti . . ." Oči so se starcu zaiskrile, planil je na noge kakor bi bil mlad, zagledal v kotu za pečjo zarjavelo puško in obstal mirno.

"Da," si je rekel glasno, "tudi starca bo imela vojska, hej, upornik!" Upihnil je leščerbo in kmalu je bilo vse tiho.

* * *

Po potuk čušperskemu gradu sta se podila dva jezdeca na visokih konjih.

"Ha, ha," se je smejal prvi, "stava je moja."

"Ni res," je vpil za njim mlajši jezdec, "to ne velja."

"Velja, velja," je vpil zopet prvi; "jaz sem jo prvi objel, stava je moja."

"To ne velja, ne velja! To je navadno nasilje."

"Velja, velja," se je grohotal prvi.

Konja sta peketala v jasno noč. Nazadnje je mlajši jezdec dvignil pest v zrak in oči so se mu zasvetile od jeze. Prvi jezdec pa je brez skrbi podil svojega konja naprej in se smejal na vse grlo:

"Ha, ha, velja, velja; moja je bila prej, kakor bo tvoja..."

Zadnji mu ni več odgovarjal. Pustil je konju vajeti in jezdil počasi. Iz gozda na obeh straneh ceste so odmevali udarci kopit. Daleč gori na vrhu klanca pa je čul smeh svojega tovariša . . . "Tako delate s kmeti; zato je tako," je godrnjal.

(Dalje prihodnjič)

Vročina sredi snega in ledu

AUCKLAND, N. Zel. — V žrelu ognjenika Mt. Ruapehu na severnem otoku Nove Zelandije je jezero z vročo vodo. Okoli njega pa je skoraj redno sneg in led, saj je gora visoka 9,175 čevljev.

Slovenske mašne molitve

Kurija ljubljanske nadškofije je poslala potrdilo, da je slovenski prevod Rimskega Misala (dr. p. Metod Turnšek, Celovec 1961) odobrila pokoncilska komisija za izvajanje liturgične konstitucije za uporabo pri mašah za ljudstvo. Po tem prevodu smo oskrbeli slovenske mašne molitve, ki jih bodo molili verniki v ZDA pri skupnih mašah. Molitve so na dveh straneh lista (tisk črn in rdeč), ki je v plastiku; velikost: 10 in pol inča x 7 inčev. Cena: tisoč izvodov $80.00; poštnina (4th Class) je vključena. Sto izvodov $9.00, poštnina (4th Class) je vključena. Posamezen izvod 10 centov in poštnina. Za naročilo pišite:

Ave Maria - P.O. Box 608
Lemont, Ill. 60439.

Združene države site večnih podpor Z.N.

Amerika ne bo več dajala Združenim narodom brezpogojno prostovljnih prispevkov.

WASHINGTON, D.C. — Pomožni državni tajnik Cleveland je v svoji zadnji izjavi šel še korak naprej. Rekel je, da naše državno tajništvo ne bo več moglo dajati prostovoljnih prispevkov Združenim narodom, ako njihove članice ne bodo izpolnjevale obvez do te organizacije.

Kaj to pomeni, povedo sledeče številke: proračun ZN znaša okoli $100 milijonov, od tega prispeva Amerika $32 milijonov. Dodatni proračun ZN za vojaške operacije znaša do $150 milijonov. To pa še ni vse, pri vseh prostovoljnih akcijah prispeva Amerika 33-50%, v izrednih slučajih še več.

Clevelandova izjava je radi tega upravičeno sprožila živahne debate v krogih diplomatov ZN. Trenutno je v nevarnosti Organizacija za tehnično pomoč. Ako Amerika odtegne svoj prispevek, bo ta organizacija obsojena na smrt, živi namreč v glavnem od naših dolarjev. Naša adminissracija misli dalje, da tudi ona ne bo plačevala vseh obveznih prispevkov, ako bi generalna skupščina ZN osvobodila zaostankarje od njihovih obvez. Strah med diplomati ZN je tem večji, ker vsi računajo z možnostjo, da se Amerika ne bo več dala tako lahko pregovoriti in potolažiti, kot se je do sedaj celih 18 let.

Oglašajte v "Amer. Domovini"

BREZPLAMNI ELEKTRIČNI SUŠILNIKI STANEJO MANJ

Od prednosti do prednosti stanejo električni sušilniki manj — povprečno za $30.00.

POSTAVITEV NE STANE NIČ

Električna napeljava za nov brezplamni električni sušilnik za enostanovanjske hiše, v katerih je elektrika Illuminating Company v času od 19. oktobra do 30. novembra, je brezplačna do 12. decembra 1964.

OBRAT JE LE NEKAJ PENIJEV ZA NALOŽEK

Za le nekaj penijev pri naložku lahko uživate ugodnost in zadovoljstvo čisto avtomatičnega, res modernega sušilnika za perilo — brezplamnega električnega sušilnika.

ZADOVOLJSTVO ZAJAMČENO

The Illuminating Company jamči, da boste zadovoljni z Vašim brezplamnim električnim sušilnikom ali pa Vam bo vrnjena celotna kupna vsota.

THE ILLUMINATING COMPANY
GUARANTEES you'll be **SATISFIED**
with your **ELECTRIC DRYER...**
Or your money back---including cost of installation!

"If any residential customer of The Illuminating Company buys and installs a new electric dryer or electric washer-dryer combination that can be used on either 120- or 240-volt electric service in her home between July 1, 1964 and December 31, 1964, and within 30 days after installation tells us that she is not completely satisfied with it, we will immediately, on clear title release of the electric dryer or electric washer-dryer combination, arrange to have it removed and the purchase price refunded, and where the installation is in a one- or two-family home, we will also refund normal inside wiring costs."

NAME OF PURCHASER_____ MAKE OF DRYER_____
DATE INSTALLED_____ DEALER'S NAME_____

ELECTRIC DRYERS COVERED BY THIS GUARANTEE AMC, Duracrest, Easy, Frigidaire, General Electric, Hamilton, Hotpoint, Kelvinator, Kenmore, Leonard Maytag, Norge, Philco, RCA Whirlpool, Speed Queen Westinghouse.

ELECTRIC WASHER-DRYER COMBINATIONS COVERED BY THIS GUARANTEE: Duracrest, Easy, Hamilton, Maytag, Norge Philco.

BREZPLAČNA NAPELJAVA ZA SLEDEČE VRSTE:

AMC	HOTPOINT	PHILCO
BRADFORD	KELVINATOR	RCA WHIRLPOOL
DURACREST	KENMORE	SIGNATURE
EASY	MAYTAG	SPEED QUEEN
FRIGIDAIRE	NORGE	WESTINGHOUSE
GENERAL ELECTRIC		WIZARD
HAMILTON		

The ILLUMINATING Company
An Investor-owned Company Serving The Best Location in the Nation

INDIJANCI V BERLINU? — V času Nemško-ameriškega festivala v Zahodnem Berlinu se veliko Berlinčanov napravi v Indijance, kot jih vidimo na gornji sliki sredi nekdanjega nemškega glavnega mesta.

McNamara hoče znova skrčiti število vojaških oporišč ZDA na tujem

WASHINGTON, D.C. — Volitve so končane, federalna administracija ni več pod takim političnim pritiskom, kot je bila za časa volivne kampanje. Zato je federalni tajnik McNamara začel zopet misliti, kako bi narodna obramba likvidirala še nekaj oporišč v tujini, ki radi raket in atomskega orožja niso več potrebna.

Pospešena bo likvidacija obeh zadnjih oporišč v Angliji in enega med tremi v Španiji. Ostala oporišča v Evropi bodo pa zmanjšana. Med njimi je za nas najbolj zanimivo ameriško oporišče v Veroni, kjer je zaposlenih kakih 5,000 civilnih in vojaških oseb. Ravno tako veliko je tudi število njihovih družinskih članov.

To oporišče je največje v Sredozemlju, na njem so shranjene tudi rakete Sargeant s primernimi atomskimi glavami. Rakete imajo nalogo, da branijo prehod preko alpskih gorskih prelazov. So torej usmerjene na te prelaze, obenem pa tudi na "ljubljansko luknjo", kot imenujejo vojaki prehod iz Ljubljane v Furlansko nižino. Vse to je izvrtal časnikar J. Raymond, ko je bil v Veroni. Za Ljubljančane ne bo to samo zanimiva novica, zvedeli bodo, da obramba zahodne Evrope tudi ni pozabila na strateško važnost Slovenije.

Vse funkcije opuščenih oporišč bodo prevzele atomske Polaris podmornice.

Kitajska sodba o Johnsonovi zmagi ostala na liniji

CLEVELAND, O. — Po vsem svetu so hoteli iz Johnsonove zmage pri volitvah izvrtati nekaj novih pogledov na našo deželo in na njeno mednarodno politiko, le kitajski komunisti so ostali zvesti svojemu dosedanjemu stališču, ki je pa zelo preprosto.

V Ameriki vlada, tako so rekli, ko so morali pisati o Johnsonovi zmagi, veliki monopolni kapital; obe stranki, demokratska in republikanska, sta samo njegovo slepo orodje. Zato je prav vseeno, kdo zmaga pri ameriških volitvah.

Po vojni je imela Amerika tri predsednike, Trumana, Eisenhowerja in Kennedyja, vsak je bil slabši od svojega prednika, tudi Johnson ne bo nič boljši! Tako piše vse kitajsko časopisje, tako govorijo tudi vsi vodilni kitajski komunisti, ki so v ta namen porabili še celo proslavo oktobrske revolucije na ruskem poslaništvu v Peipingu.

Atomska raketa Davey Crockett prišla iz mode

WASHINGTON, D.C. — Kako malo smisla imajo pogosto bučne volivne debate o narodni obrambi, potrjuje tudi letošnji slučaj z raketo Davey Crockett. Raketa je za rabo na kratke razdalje 1.5 do 3 milje, tehta pa lahko 116 do 379 funtov. Ima lahko atomsko glavo. Praviloma je montirana na vojaške kamijone. Razdiralno moč raketne atomske glave cenijo na 40 ton navadnega streliva. Na videz je torej zelo pripravno orožje, vendar pa ima veliko hibo: ne cilja točno in zanesljivo. Zato imajo vojaški krogi rajše navadno 155 milimetrsko havbico, ki opravlja lahko isto delo, toda veliko bolj točno in zanesljivo. Zato bodo raketo Davey Crockett počasi vzeli iz rabe. Šla bo na rezervne zaloge.

Vsega tega nam niso povedali med volivno borbo, zato je senator Goldwater lahko porabil ravno to raketo za začetek svoje kritike o tem, kdo naj lahko da povelje za rabo atomskega orožja. Debata, ki jo je sprožil, je res pokazala, da so imeli nekateri vojaški poveljniki pravico, da v slučaju resne nevarnosti rabijo take rakete, da pa so to pravico pozneje zgubili. Sedaj si je predsednik Johnson pridržal pravico, da sam odloča o rabi tudi tako majhnih raket kot je gornja.

Z ameriško pomočjo kupujejo zastarelo orožje

WASHINGTON, D.C. — Predsednik Johnson je hudo nejevoljen nad državami Latinske Amerike, ki se ženejo za ameriško pomoč v okviru "Zveze za napredek", nato pa kupujejo v Evropi stare vojne ladje, letala in drugo orožje, ki ga dejansko prav nič ne potrebujejo.

Moški dobijo delo

Iščemo mizarja

Za manjša popravila pri novemu pohištvu, mora imeti skušnjo, znanje angleščine nepotrebno. Ohio Furniture Co. 6321 St. Clair Ave. Vprašajte za Mr. Lewisa. (223)

MALI OGLASI

V najem

5 sob in kopalnico oddamo. Poizve se v Sornovi restavraciji, 6036 St. Clair Ave. EN 1-5214. (x)

V najem

Oddamo 3-sobno opremljeno stanovanje, ena soba neopremljena, kopalnica, privaten vhod. Kličite po 4. uri pop. RE 1-5513. (219)

V najem

Tri velike sobe s kopalnico, spodaj, se odda. Po želji tudi garaža. Kličite EN 1-9435. (221)

Stanovanje oddajo

Petsobno stanovanje s kopalnico in plinskim gretjem oddajo na 1171 E. 58 St. —(219)

V najem

Lepo opremljeno štiri-sobno stanovanje v st. clairski slovenski okolici. Moški imajo prednost. Za pojasnila kličite AC 6-1024. (221)

Naprodaj

Lastnik prodaja posestvo za dohodek, hiša 5-4, v Grovewood okolici. Kličite KE 1-9094. (222)

Hiša na prodaj

Za dve družini, pet sob spodaj, štiri zgoraj; nov furnez na plin; vse zelo dobro ohranjeno; se lahko takoj vselite; preproge in zavese ostanejo v hiši; garaža; prodaja lastnik sam. Oglejte si na 1225 East 167 Str. ali telefonirajte na KE 1-9094. (11,23,30 nov)

V najem

Primerna družinska hišica se da v najem. Pripravno za dve osebi. Kdor se zanima, naj se oglasi na 1100 E. 68 St. ali pokliče EX 1-6782. —(220)

Hiša v najem

Oddamo 7-sobno hišo, 3 spalnice, v najem. Poizve se na 24700 Highland Rd., ali kličite IV 1-6662 po 6. uri pop. (221)

V najem

Oddamo 3 opremljene sobe, privatni vhod, v fari sv. Vida. Kličite HE 1-1829. (221)

Hiše naprodaj

Dvodružinsko poslopje s trgovino, ki je oddana v najem, plinski furnez, garaža, se mora prodati. Cena $8900.

Na E. 67 St., tridružinska hiša in dvodružinska hiša, obe na enem lotu. Dober dohodek. Cena $17,900.

J & M REALTY
6530 St. Clair Ave.
UT 1-7909
—(220)

Lastnik prodaja

zidano hišo, 4 stanovanja, po 5 sob vsako, 4 plinski furnezi, 3 nove zidane garaže, obrnljivi dovoz, vse v odličnem stanju, na E. 140 in Lake Shore Blvd. Kličite RE 1-4378. —(223)

Josip Jurčič:

DESETI BRAT

ROMAN

"Glej vraga, kako jo je dobro razpeljal, kakor bi pravljico pravil. Vem, da še Mrtin ne bi bil bolje povedal."

Čudno se je zdelo možem, da deseti brat ni danes nič govoril in se je vedno obračal na drugi konec mize, kjer sta onadva sedela in se menila.

"To sem vam jaz samo zato postavil, da boste videli, da je res neumno otroke učiti branja, pisanja, in vrag ve, kakove coprnije se še uče. Ta človek je modre, učene glave, pa je bolj neumen ko ti, Krjavelj, ki ne veš nič. Na, pojdi pit!"

Ta poslednji ogovor in konec moževega modrovanja je veljal starcu, čisto samosvoje, nenavadne postave in podobe, ki je bil stopil v hišo in se približal mizi.

Ali preden je Krjavelj prijel kupo, da bi odpil radodarnemu sosedu, se prigodi nekaj, kar je storilo, da je moral obrniti oči drugam, dasi je bil že suhoten po grlu skozi doli. Kakor je torej bil kaplje željan, je moral pogledati desetega brata, svojega prijatelja, ki se je ravno v tem trenotku spel izza mize, zrastel za pedenj višje, kakor je bil sicer velik, strahovito metal okrog sebe oči in naposled zarohnel nad starejšim izmed spodnjih dveh pivcev:

"Ti, Miha izpod Gaja, nisi vreden, da za mizo sediš! Ti si oderuh, tebe damo h konjederki v službo; vržemo te na smeti, če se brž ne pobereš vun! Vun!"

Tisti, ki mu je to veljalo, in njegov sosed, sta vzdignila glave pokonci. Priletnemu Mihu so se pomnožile grbe na licu in barva se je v zeleno izpremenila, ko je videl, da ga podi Mrtinek vun. Obledel je od jeze in sramote, da ga tak človek hoče iztirati iz družbe in ni ga bilo volja iti; nasproti pa je bil toliko babjeveren, da se je bal z desetim bratom prepira, ki bi mu lehko napravil, da mu bodo krave krvavo mleko imele in drugih urokov veliko. Tudi ga je morda toliko pekla vest, da ni niti šel, niti ne precej odgovoril, zakaj ne gre.

"Ali si me slišal, kaj sem dejal?" vpije Mrtinek.

"Pa zakaj?" vpraša Miha s svojim zoprnim glasom.

"Zato, ker smo tukaj sami pošteni ljudje, ti pa si mrcina pasja, oderuh! Ti pojdi h konjedercem in rabeljnom za hlapca, ne pa med poštene može za mizo! Poglejte, možje," se obrne deseti brat do drugih, "tukaj sem dolgo poslušal, kaj imata ta dva, in Bog oče me udari, če sem že kaj takega slišal. Za štiri tedne odloga prosi ta vaš sosed Francelj. Vsi veste, da temu hudirju denarja ni treba. Pa zakaj ga tako terja, da se še z jokom ne da preprositi? — zakaj Francelj je res jokal pod pestmi, le pod oči ga pogledite! Zato, ker mu meni domačijo prodati, ker ve, da ga vzemo potlej v vojake in da bo potlej lehko za njegovo deklico hodil v svojem šestdesetem letu, palica ga potiplji! Kaj počnemo ž njim? Ali ni prav, da se naprvo izkida izpred nas?"

"Aha, dobro govoriš, Mrtin!" se oglasi Krjavelj in izpije kozarec.

Drugi možje pa so molčali na Spakovo vprašanje in sicer iz raznih razlogov. Krčmar Obrščak se ni hotel Mihu zameriti, še manj pa desetemu bratu, ker je dobro vedel, da, če z enim potegne, drugega ne bo več blizu. Izmed pivcev pa je bil eden Mihu v rodu po krvi, drugi pa po mošnji; torej sta se oba namuzovala tako, da se ni vedelo, ali odkimavata, ali pritrjujeta.

"Vun pojdem, ali berači me ne bodo podili!" pravi Miha.

Deseti brat pa je stopil izza klopi in z močjo, kakršne v njegovih koščenih udih ne bi bil nihče pričakoval, ubere Miha za vrat in ga izlahka izvleče izza mize do vrat ter ga sune vunkaj.

Krčmar, ki se pri vsem tem ni genil, je dejal zdaj: "Prav, saj ta skopuh tako ne da skupiti dosti več ko nič."

Kakor bi se ne bilo nič zgodilo, tako sede Mrtinek zopet za mizo.

"Nič se ne boj, France, pa vesel bodi, plačala bova tvoj dolg, hiša ti ne bo prodana in ljubico boš imel. Jaz vem za zaklad; drevi ob pol desetih bodi v Leznecu; na križišču posedi, da jaz pridem —" pošepeta Mrtinek mladeniču na uho, udari potem ob mizo in ves izpremenjen zavpije: "No, kaj ste umolknili? Poprej ste godili in klopotali, da so me po eni plati ušesa bolela. Zdaj naj kdo kako obaltno zarobi, da se nam kri razgreje. Le pijte, danes je moj dan, jaz dam zanj, kolikor more kdo piti."

"Mrtinek, jaz bi rad nekaj vprašal," pravi Matevžek.

"Le migaj z jezikom, pa se ti bo govorilo. Vse se sme vprašati, samo to je druga reč, ali se če odgovarjati ali se neče," odgovori deseti brat.

"Glej, ljudje pravijo, da ti sam hudir — Bog nas varuj in sveti božji križ — donaša denar, zato se ti ga nikoli ne zmanjka," pravi Matevžek.

"V kakšni postavi pa prihaja k meni, ali v mačji koži, ali s kozlovo brado, ali z oslovskim kopitom? Kaj pravijo?" odgovori deseti brat in se tako zasmeje, da je bila Matevžka res misel, za resnico verjeti, kar je vprašal v šali.

"Polusedmo brazdo pod zemljo ga ima vrag zakopanega — tako so včasih pravili— in ti ga menda najdeš, zato ker si deseti brat."

"Tako pravijo? Ali ti verjameš, ali ne verjameš?" vpraša Mrtin s smehom.

"Ravno to sem te hotel vprašati, ali smem verjeti, ali ne. Dejal sem, če boš ti potrdil, i nu, potlej bi utegnil drugače misliti. Na tiste coprne babe, rojenice, strahove in mrliče ki nazaj zahajajo — jaz ne verujem, ker jih sam še nisem videl. Hudič mora pa vendar biti, saj je v štiridesetdanskem postu Boga izkušal; v tej izkušnjavi se pa tudi vidi, da ima denar pod oblastjo, ker je obetal tačas Jezusu bogatije in lepotije vesoljnega sveta. Zato sva se že z babo oni dan menila — — pa Mrtinek, če ne boš zameril, da ti naravnost povem?"

"O, nič se me ne boj! Tebe ne ugriznem, ko bi že tudi koga."

"Nu! — z babo sva se menila o tebi in sva ugibala, kje toliko denarja dobivaš, da tako rad za vino daješ, beračem pomagaš in da se čudno vidi . . ."

CHICAGO, ILL.

HOUSEHOLD HELP

COUPLE

Mature, Reliable. Man for maintenance work. Woman for general rectory duties; assist with housekeeping and cooking. A permanent position for right people. With private quarters available. Rec. References Required. Call AV 6-2950. (220)

WOMAN To Live In — Help with housework and assist with cooking. Care for 4 children. Permanent. Rec. local refs. req. 358-9543. (220)

GENERAL HOUSEKEEPING—Exper. Family ironing. 6 rms. Own rm., TV. Sun. & Mon. off. $35. Rec. Refs. Req. 30-45 yrs. South Shore area. Only qualified apply. RE 1-2055. (220)

MALE HELP — WANTED

MAINTENANCE HELPER

Handy with tools. Knowledge of carpentry essential. Expanding. Company benefits. Good transportation. Full time. Permanent.

Apply Personnel Dept.:

COTTER CO.

2740 Clybourn Ave. (219)

REAL ESTATE FOR SALE

SKOKIE — By Owner Transferred. 3 bedrm. face brk. Ranch, 1½ car gar., blt-in oven & range. Beau. lndscpd. Nr. schls., shpg.; low taxes. Washer, dryer and other extras. Priced low in mid 20's for quick sale. Early occup. OR 4-0054. (219)

GLENCOE BY OWNER. S. E. Low 20's. Charming and well located 3 bdrm. Ranch, 1½ blks. school and parks. Ready for occupancy. Many extras. VE 5-2195. (219)

BY OWNER. 5 rm. Bungalow; 2 bedrms., enclosed porch, gas heat, 2 one ton air-conditioners. Near schls., churches, shpg. Vic. of Belmont & Oak Park Av. MErrimac 7-1797 or TU 9-8245, week days after 5 p.m. (220)

ARLINGTON HTS. BY OWNER. 816 W. Grove. 1½ yr. Colonial — 4 bedrms., 2½ cer. baths, blt-in kit., rec. rm., crptd. liv. rm. W/frpl. Sep. din. rm. 2 car garage, corn. lndscpd. lot. 2 blks. to schools, churches. (Across from Pioneer Pk.) $42,500. Immed. occup. 392-6974. (221)

CHICAGO, ILL.

MALE HELP

MOŠKI IN ŽENSKE S SKUŠNJO

- na šivalnih strojih,
- v ročnem šivanju ali
- pletenju

dobe polno zaposlitev.

B. Kuppenheimer & Co.

4121 W. 18th ST. (221)

WELDERS — ARC

Day & night shift. Only men with experience on lite and heavy work neek apply. KLEMP CORP. 1132 W. Blackhawk, WH 4-5650. Contact R. McKinnon. (220)

ENGINE LATHE OPERATORS

Experienced. Day and night shifts. CARL G. WIKLANDER CO. 1111 S. Washtenaw — SA 2-2943 (219)

MEN

With initiative to train for permanent position with food manufactiring company.

Raymond Confections

7540 Croname, Niles.

SP 4-1410

Central Ave. bus to Touthy and Caldwell. (220)

HELP WANTED — COUPLES

NORTH SHORE SUBURB. Wife to cook. Husband for maintenance. Small tavern and restaurant. Permanent. Combined wages. $400 mo. plus room and board. LE 7-4782 after 11 a. m. (220)

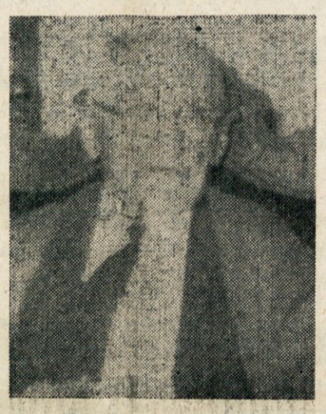

V BLAG SPOMIN

PRVE OBLETNICE SMRTI NAŠEGA DOBREGA IN NEPOZABNEGA OČETA, BRATA IN STAREGA OČETA

Joseph Verček

ki je po kratki bolezni izročil Bogu svojo blago dušo dne 11. nov. 1963.

Kako smo bili vsi veseli,
dokler oče so med nami živeli,
zdaj pa pusto prazno je pri nas,
ne sliši več se očetov glas.

Pa veseli bomo zopet vsi,
ko se bomo v nebesih sešli.
Takrat veselje naše zopet bo,
ko se v raju z Vami snidemo.

Vaši žalujoči otroci:

EUGENE — sin
ALBINA, JOSEPHINE, HATTIE, MARIE — hčere
FRANK in LUDWIG — brata
VNUKI, VNUKINJE
SORODNIKI.

Cleveland, O., 11. nov. 1964.

V soglasju z JUGOEXPORT-om sprejemamo sedaj

DARILNA NAROČILA

ZA VAŠE SORODNIKE IN PRIJATELJE

V JUGOSLAVIJI

COSMOS PARCELS EXPRESS CORPORATION

HITRA, ZANESLJIVA POSTREŽBA • • ZAJAMČENA DOSTAVA

Za popolna pojasnila pišite na:

COSMOS PARCELS EXPRESS CORPORATION

45 West 45 St., New York, N. Y. 10036 Telefon: CI 5-7711

1885 1964

Naznanilo in Zahvala

Z globoko žalostjo v naših srcih naznanjamo sorodnikom, prijateljem in znancem, da je nenadoma umrl naš ljubljeni soprog, oče, stari oče, tast in brat

James (Ignatius) Hocevar

Previden z zadnjimi tolažili sv. vere je izdihnil na dan 9. oktobra 1964. leta.

Rojen je bil 27. julija 1885 v vasi Kamen vrh, fara Zagradec na Dolenjskem, odkoder je prišel v Ameriko leta 1903.

Pogreb se je vršil 13. oktobra 1964 iz pogrebnega zavoda Jos. Zele in Sinovi v cerkev Marije Pomočnice na Neff Road, kjer je Father Angelaitis daroval sv. mašo zadušnico. Potem pa smo njegovo truplo prepeljali na pokopališče All Souls in ga tam položili k večnemu počitku v družinsko grobnico.

V dolžnost si štejemo, da se s tem iskreno zahvalimo Father Angelaitisu za podelitev pokojniku zadnjih tolažil sv. vere, za molitve v pogrebnem zavodu, za darovano sveto mašo zadušnico in za spremstvo na pokopališče.

Srčna hvala vsem, ki so ob oder pokojnika položili tako lepe vence cvetja in mu s tem izkazali svojo ljubezen in spoštovanje.

Hvala vsem, ki so darovali za svete maše in vsem, ki so pokojnika prišli kropit in molit ob njegovi krsti, kakor tudi vsem, ki so ga spremili na pokopališče.

Hvala pogrebcem, sorodnikom pokojnika, ki so nosili njegovo krsto. — Hvala vsem, ki so dali avtomobile brezplačno na razpolago za spremstvo na pokopališče.

Iskreno se zahvalimo vsem, ki so nam pismeno ali ustmeno izrekli svoje sožalje, kakor tudi vsem, ki so nam bili v dnevih naše žalosti na pomoči. Hvala našim dragim sosedom, ki so darovali za svete maše.

Posebej se zahvalimo županu mesta Cleveland in članom mestnega sveta, ki so nam s posebno listino izrekli svoje sožalje.

Hvala osebju pogrebnega zavoda Jos. Zele in Sinovi za vzorno urejen pogreb in za vsestransko izvrstno postrežbo.

Razposlali smo zahvalne kartice vsem, ki so darovali ali prispevali. Ako kdo take kartice ni sprejel, naj nam oprosti in naj s tem sprejme našo globoko zahvalo!

Ljubi mož, dragi oče in stari oče, tast in brat, počivaj v miru v blagoslovljeni ameriški zemlji in lahka naj Ti bo njena gruda!

Bog Te je poklical k Sebi, da Te za vse dobro, ki si ga na tem svetu storil, bogato poplača v društvu svojih izvoljenih. Mi se Te bomo vedno spominjali z ljubeznijo v naših mislih in molitvah.

Žalujoči:

FRANCES — soproga
JAMES, HENRY, WILLIAM, JOSEPH — sinovi
FRANCES REBEC, JULIA TUBMAN, JEAN CARPENTER — hčere
21 vnukov in vnukinj SNAHE in ZETJE
FRANCES FABIAN — sestra
OSTALO SORODSTVO

Cleveland, Ohio, 11. novembra 1964.

RUDY KRISTAVNIK COMPANY

GRADBENA DELA • MIZARSTVO

5908 Bonna Ave. — Tel. zvečer po 5. uri HE 1-1108, podnevi HE 1-0965

Najmodernejša okna NA ALUMINIJASTIH TRAKOVIH namesto vrvi za odpiranje. Notranji obod popolnoma obložen z aluminijem. Barvanje popolnoma odpade. Odpiranje in zapiranje je brezhibno gladko. • Cena z delom po $8.00 za okno navadne velikosti.

GRDINOVA POGREBNA ZAVODA

17002 Lake Shore Blvd. KEnmore 1-6300 — 1053 East 62nd Street HEnderson 1-2088

Grdina trgovina s pohištvom — 15301 Waterloo Road KEnmore 1-1235

GRDINA — Funeral Directors — Furniture Dealers

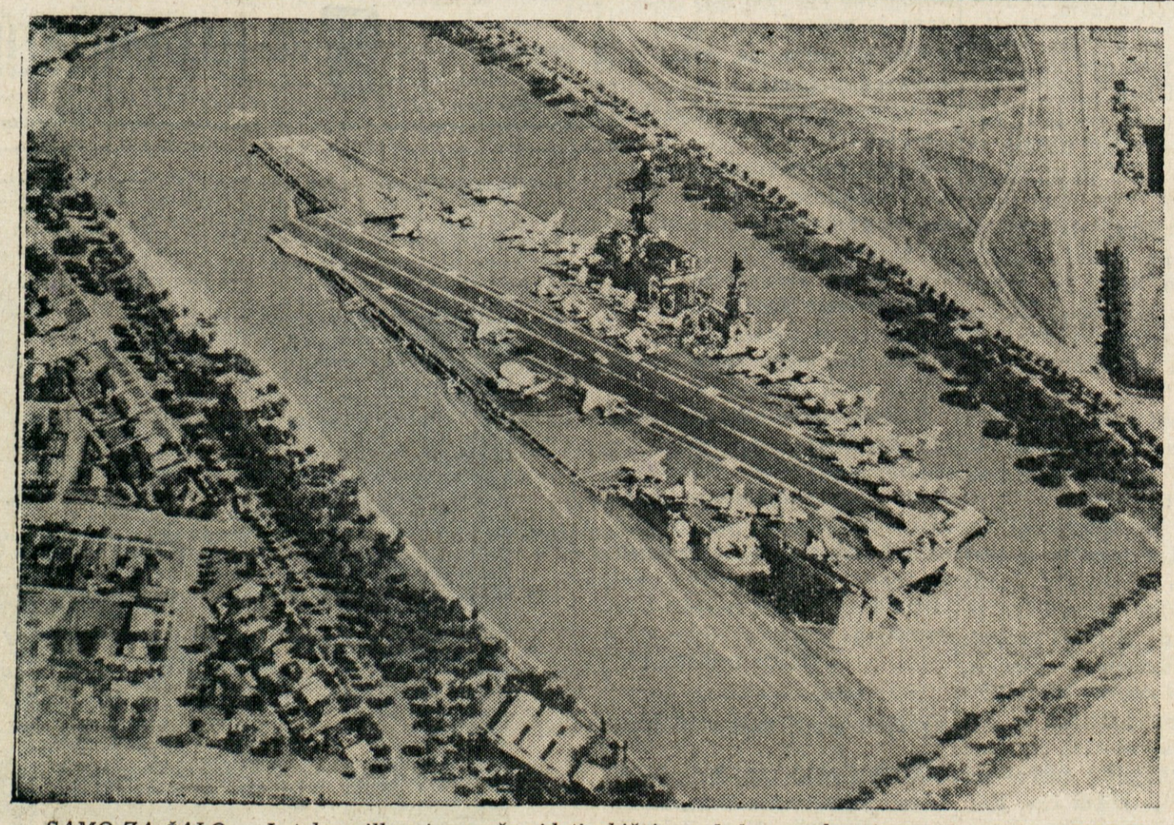

SAMO ZA ŠALO — Letalonosilke ni mogoče videti običajno v kakem malem jezeru, kot vidimo USS Kitty Hawk na sliki v jezeru nedaleč od Pike's Peak, Colo. Letalonosilko je v imenovano jezero postavil samo na papirju neki fotograf sebi in tovarišem v zabavo.