NAGRADNA KRIŽANKA

PRITRDILNICA
RUDOLF VALEC
VAS NA SEV. KRAJU RAKOVŠKE UVALE
ZADETEK Z ŽOGO
VZKLIK
MESTO V SEV. DALMACIJI
OTOK ČAROVNICE KIRKE
NAJDALJŠA REKA V JUGOSLAVIJI
VZVOJ ZA IZMET NABOJEV PRI PUŠKI
KRATICA NA LETALIH
ALBERT EINSTEIN
DUŠIK
KRVOLOČNA ZVER IZ RODU KUN ROSOMAH
REKA V ŠPANIJI
ORATORIJ
KRATICA ZA ELEKTRIKO
PRODAJNI PROSTOR
ANGL. KOMIK ALLEN
VRSTA BACILA
OBOKANO STEBRIŠČE
NOBELOVEC ZA HRANO LORD BOYD
VEZ
ERNST BRALACH
PALICA ZA ČIŠČENJE PLUGA
SLOV. GLED. IGRALKA ŠTEFKA
ŠPORT NA VODI
VRSTA KAMNINE
TOVARNA BARV V CELJU
VISOK HRIB
KRAJ OB LJULJ BARJU
UKANA
BEL. SKLATELJ ORLANDO DI
GOSTOTA ROJSTEV PREBIVAL. NEKE POKRAJINE
KARTUZIJANSKI SAMOSTAN NEKDAJ V SLOVENIJI
NEPTUNIJ
FILM. IGR. DOUGLAS
IT. IGRALKA MASSARI
OSEBNI ZAIMEK
CVET NA VODI
DEREK
SESTAVIL: SANDI VIDENŠEK
SKAKALEC PRIMOŽ
PISMENO POTRDILO
VRSTA ENOLONČNICE
SREBRO
AKROBAT
ZLATO
SVETOPIS OSEBA KAJN IN...
KRAŠKA GORA
V GR. MIT. EDEN OD KILOPOV
DARUVAR
GLED. IGRAL. VERA
TINE ROŽANC
KAZALNI ZAIMEK
POD
VRSTA PECIVA
ZAGREBŠKI HEROJ JOSIP
VODITELJ SUŽNJEV V RIMU
OČE STAREGA OČETA
2. IN 3. SAMOGLASNIK V ABECEDI
ŽIVAL, KI RIJE V ZEMLJI
IRIDIJ
STRAHOVLADA NASILJE
EDGAR ALAN
V GR. MIT. BOGINJA PREPIRA
ŠVIC. JUNAK WILJEM
TRGOVSKI POTNIK
OTROŠKO VOZILO
KATRAN
KRATICA IT. TELEVIZIJE
NAPRAVA ZA OJAČ. TOKA
IVAN OCVIRK
PRIMORSKO ČRNO VINO
DRŽAVNA BLAGAJNA
PREDST. PLEM V J. AM.
GREGOR STRNIŠA
KURIR
TEHNIŠKA ŠOLA
LITER

IZ ENEGA DELA
ITALIJA
AMPER
TELUR
100 m²

IZŽREBANI NAGRAJENCI

Za pravilno rešitev prejšnje križanke so prejeli

1. nagrado – **Nuša Derjava, Ellerjeva 14, Šentvid, Lekovi izdelki**
2. nagrado – **Tone Pezdirc, Celovška 140, Lj., Lekovi izdelki**
3. nagrado – **Nevenka Klemenčič, Flandrova 10, Šentvid, vstopnici za klub NO I, Hotel Ilirija**

Nagrajencem čestitamo, nagrade dobite po pošti!

Za pravilno rešitev križanke razpisujemo tri praktične nagrade. Rešitve s polnim imenom in priimkom pošljite na naslov: Uredništvo Javne tribune, Trg prekomorskih brigad 1, z oznako Za nagradno križanko.

Pri žrebanju bomo upoštevali vse rešitve prispele do 16. decembra 1988.

REŠITELJICA

Možaka modrujeta v bifeju.

– Veš, Pepe, moja Bara mi je pravcata rešiteljica. Doslej me je že rešila pred smrtjo.

– Kako to misliš, Vaso?

– Ko ne bi bil oženjen, bi me gotovo že zdavnaj pobralo. Le pomisli, koliko več bi lahko popil, ko bi imel še ves tisti denar, ki mi ga sproti pobere! . . .

NAKUP ZEMLJE

– Včeraj sem naredil dobro kupčijo – se hvali Pepe svojemu prijatelju Blažu. – Za vsega sto milijonov sem kupih hektar zemlje.

– Hektar zemlje?! – se začudi Blaž. – Le kam pa jo boš toliko dal, saj imaš vrtiček tako neznansko majhen . . .

OPERACIJA

Mož, ki ga pripeljejo v operacijsko dvorano, se ves trese od strahu.

– Le nikar se tako ne bojte! – ga tolaži kirurg, ki ga bo operiral. – Majčkena operacija pa res ni taka reč!

– Am . . . pa . . . pak – zajeclja bolnik –, to je, veste, moja prva operacija . . .

– Oh, to pa ni taka reč! – ga tolaži zdravnik. – Saj je tudi moja prva . . .

NORMA

V tovarni, kjer si vsi silovito prizadevajo, kako bi dosegli ali celo presegli normo, dvojica modruje takole:

– Naj se še tako napenjam, komaj spravim skupaj normo – pravi prvi.

– Še ko me tišči na stran, najraje stiskam do zadnjega hipa, samo da ne bi zgubil tistih nekaj minut – mu odvrne drugi.

– Veš, po svoje zavidam še celo pogrebnikom, da se imajo lepše od nas . . .

– O, sem pa že raje tu, v fabriki, kakor pa, da bi bil pogrebnik . . .

– Jaz pa ne . . . Pomisli: pogrebniki sploh niso plačani po normi . . .

FOTOUTRIP

Vodnikova cesta ni znamenita samo po Vodnikovi domačiji, ampak zadnje čase tudi po prej imenovani cesti, ki je nikakor ne morejo dokončati . . . Že več mesecev po njej prekladajo cevi in kopljejo jarke, tako, da se bojimo, da bo na tej cesti nastalo »podzemlje«, ki je nad njo, vsaj kar se gradnje tiče, najbrž že nastalo . . .

Znak na Medvedovi cesti, nasproti Emonske mesnice, je nekoliko »smešno« obrnjen proti zidu. Smešno pa izgledajo tudi vozila, ki ga morebiti spregledajo in zapeljejo na prednostno cesto . . .

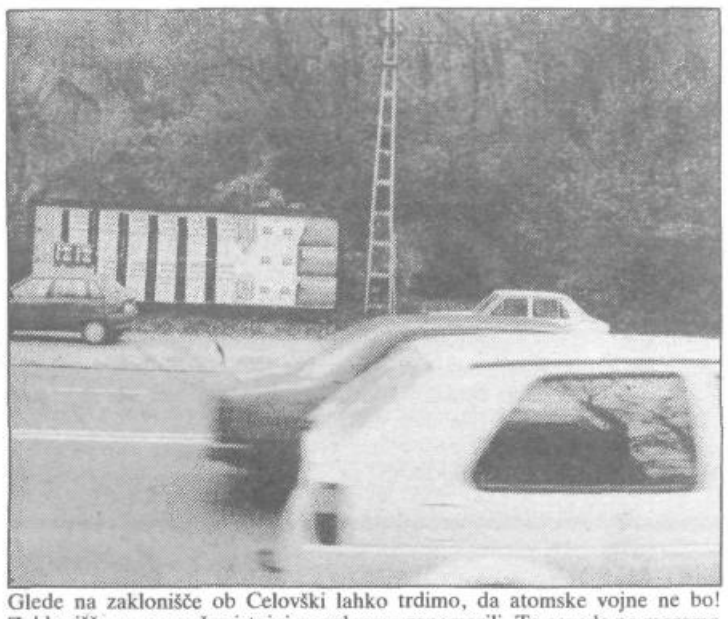

Glede na zaklonišče ob Celovški lahko trdimo, da atomske vojne ne bo! Zaklonišče so namreč pristojni popolnoma zanemarili. To seveda ne moremo trditi z zanesljivostjo, kajti drevje pred zakloniščem je lahko tudi samo spretna kamuflaža . . .

O barakah, ki so na posnetku iz okolice Litostroja, smo že poročali. Ponovno jo objavljamo predvsem zato, da bi lahko bralci ugotovili, da so se razmere bistveno izboljšale. Podjetni stanovalci so si namreč »prizidali« kar precej novih objektov . . .

Na Goriški ulici so se dobro pripravili za novo kurilno sezono. Očitno bo zima zelo huda, saj je paleta palet zel pestra in visoka. Prebivalci Goriške, ki so si pripravili kurjavo za zimo, so verjetno zaposleni v kakšnem transportnem podjetju, kjer nisto tako natančni glede števila palet . . .

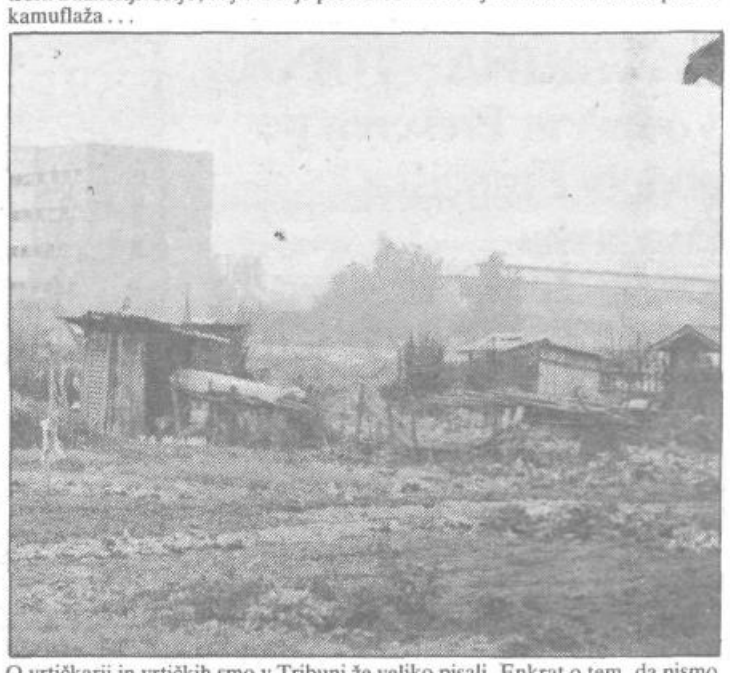

O vrtičkarji in vrtičkih smo v Tribuni že veliko pisali. Enkrat o tem, da nismo ustrezno organizirani, drugič pa o njihovih prostorskih težavah. Žal doslej ni še nihče spregovoril o njihovih »krasnih« zatočiščih sredi vrtičkov. Toda tudi o barakah bi kazalo kdaj spregovoriti, saj se »krasno« vklapljajo v nova, sodobna naselja . . .

Besedila: **Brane Praznik**
Foto: **LADO VIDMAR**

tribuna

Glasilo »Javna tribuna« izhaja od leta 1964 namesto Občinskih razgledov, ki jih je leta 1961 začel izdajati občinski odbor SZDL Ljubljana Šiška. Glasilo urejata časopisni svet (predsednik Lojze Mežnarič) in uredniški odbor: Anka Tominšek, Brane Praznik, Marjana Meglič, Jože Gosnar, Franci Kumer, Bojan Košmrlj, Vera Vogrinčič (glavni in odgovorni urednik), Tomaž Gržinič (tehnični urednik). Naslov: Javna tribuna, 61000 Ljubljana, Trg prekomorskih brigad 1, soba 411, telefon 555-021, int. 282. Tisk: ČGP Delo, TOZD Tisk časopisov in revij, Ljubljana, Titova 35. Rokopisov in fotografij ne vračamo.