



# REZULTATI RAZISKOVANJ

## ŠTUDENTI V REPUBLIKI SLOVENIJI

VPIS NA DODIPLOMSKI ŠTUDIJ 1992/93

VPIS NA PODIPLOMSKI ŠTUDIJ 1991/92

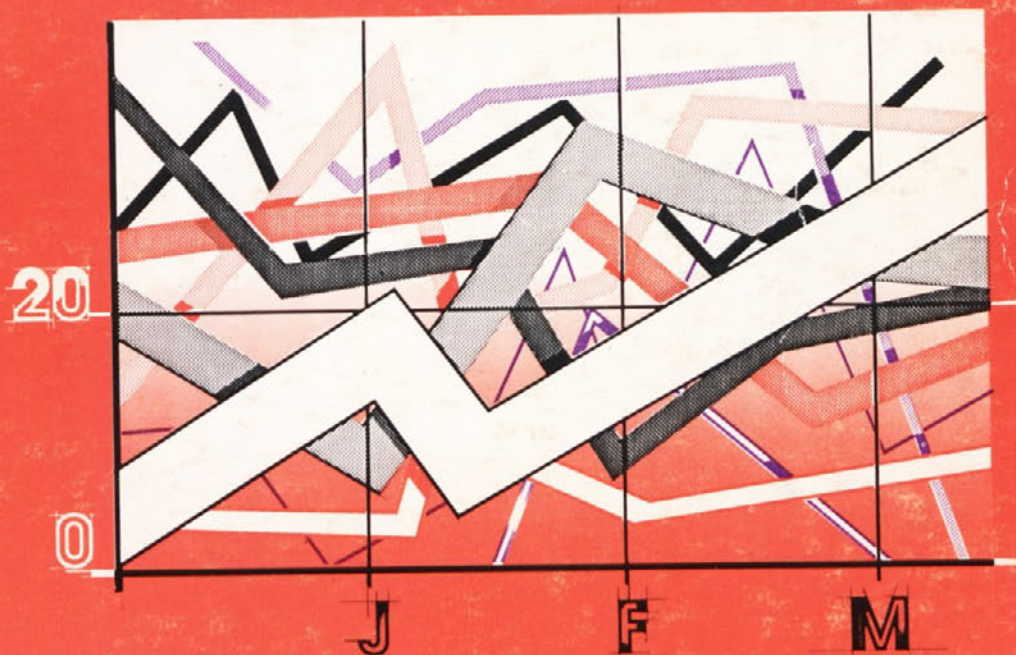



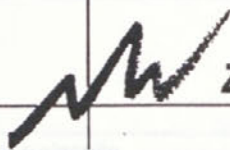

# REZULTATI RAZISKOVANJ

## ŠTUDENTI V REPUBLIKI SLOVENIJI

VPIS NA DODIPLOMSKI ŠTUDIJ 1992/93

VPIS NA PODIPLOMSKI ŠTUDIJ 1991/92

Breda LOŽAR, samostojna svetovalka za področje družbenih statistik

Olivera PERIĆ MULAC, programerka organizatorica

magister Zdenko LAPAJNE,  
Bojan DROBEŽ, sodelavca Centra za razvoj Univerze v Ljubljani

Rajko KUJAR, strokovni sodelavec Inštituta informacijskih znanosti Univerze Maribor

W

# RAZISKOVANJE REZULTATI

ŠTUDENTI V REPUBLIKI SLOVENIJI  
VPIS NA PODIPLOMSKI ŠTUDIJI 1992/93  
VPIS NA PODIPLOMSKI ŠTUDIJI 1991/92

Brada LOČAR, samostojna strokovna delavka za področje družbenih  
statistik

ID št. 601/1994

Glava PERIČ MILUČ, programna organizatorica

predst. Zvezna LARJANIČ

Brada DROBEŽ, voditeljica Centra za razvoj Univerze v Ljubljani

Brada KUHAČ, strokovni voditeljica Inštituta informacijskih znanosti  
Univerze Maribor

## VSEBINA

Uvod .....	5
Metodološka pojasnila .....	7
Komentar .....	8
1. Splošni pregled .....	9
1-1 Študenti, diplomanti in učitelji, Republika Slovenija, 1945/46-1992/93 .....	9
2. Vpisani študenti - dodiplomski študij .....	10
2-1 Vpisani študenti po spolu in vrstah šol, Republika Slovenija, 1945/46-1992/93 .....	10
2-2 Študenti po letnikih, načinu študija, vrstah šol, oddelkih in skupinah, Republika Slovenija, 1992/93 .....	11
2-3 Študenti po univerzah, letnikih študija in spolu, Republika Slovenija, 1992/93 .....	18
2-4 Redni študenti po univerzah, letnikih študija in spolu, Republika Slovenija, 1992/93 .....	19
2-5 Redni študenti, državljani Republike Slovenije, po univerzah in letih starosti, Republika Slovenija, 1992/93 .....	20
2-6 Študenti ob delu, državljani Republike Slovenije, po univerzah in letih starosti, Republika Slovenija, 1992/93 .....	21
2-7 Redni študenti, vpisani v 1. letnik študija, po predhodni šolski izobrazbi, Republika Slovenija, 1992/93 .....	22
2-8 Študenti ob delu, vpisani v 1. letnik študija, po predhodni šolski izobrazbi, Republika Slovenija, 1992/93 .....	40
2-9 Študenti, tuji državljani, po državah in univerzah, Republika Slovenija, 1992/93 .....	50
2-10 Študenti po občini stalnega bivališča in po vrstah šol, Republika Slovenija, 1992/93 .....	51
2-11 Redni študenti po občini stalnega bivališča in po vrstah šol, Republika Slovenija, 1992/93 .....	52
2-12 Študenti ob delu po občini stalnega bivališča in po vrstah šol, Republika Slovenija, 1992/93 .....	53
2-13 Študenti, državljani Republike Slovenije, po narodnosti, 1992/93 .....	54
2-14 Študenti po področju študija mednarodne klasifikacije izobraževanja, Republika Slovenija, 1992/93 .....	54
2-15 Redni študenti po univerzah, načinu bivanja in načinu prehrane, Republika Slovenija, 1992/93 .....	57
2-16 Študenti po kraju centra za študij zunaj sedeža visokošolskega zavoda, Republika Slovenija, 1992/93 .....	58
2-17 Redni študenti po univerzah in po doseženi šolski izobrazbi očeta, Republika Slovenija, 1992/93 .....	61
2-18 Redni študenti po univerzah in po doseženi šolski izobrazbi matere, Republika Slovenija, 1992/93 .....	62
2-19 Študenti ob delu po univerzah in po doseženi šolski izobrazbi očeta, Republika Slovenija, 1992/93 .....	63
2-20 Študenti ob delu po univerzah in po doseženi šolski izobrazbi matere, Republika Slovenija, 1992/93 .....	64
3. Vpisani študenti - podiplomski študij .....	65
3-1 Študenti podiplomci po vrstah šol, študijskih programih, letnikih in načinu študija, Republika Slovenija, 1991/92 .....	65
3-2 Študenti podiplomci po univerzah in letnikih študija, Republika Slovenija, 1991/92 .....	70
3-3 Študenti podiplomci po občini stalnega bivališča in po vrstah šol, Republika Slovenija, 1991/92 .....	71
3-4 Študenti podiplomci, vpisani v 1. letnik študija, po šolskem letu dokončane šole in starosti, Republika Slovenija, 1991/92 .....	72
3-5 Študenti podiplomci po področju študija mednarodne klasifikacije izobraževanja, Republika Slovenija, 1991/92 .....	79



## UVOD

Rezultati raziskovanj (RR) so temeljna edicija Zavoda Republike Slovenije za statistiko, ki celovito prikazuje rezultate posameznega raziskovanja ali skupine sorodnih raziskovanj. V preteklosti so zvezki s takšno ali podobno vsebino izhajali pod različnimi imeni: Statistična dokumentacija, Statistično poročilo, Interna publikacija, Statistično gradivo. Od leta 1976 naprej pa izhajajo s sedanjim imenom in z zaporednim oštevilčenjem zvezkov. Vsak zvezek RR vsebuje najpomembnejša pojasnila, kratek komentar in tabelarne pregledne. Tako dobijo uporabniki čimbolj zaokroženo podobo o rezultatih in o raziskovanju. V tem letu so na voljo tudi diskete s tabelami, ki so objavljene v Rezultatih raziskovanj.

Zavod Republike Slovenije za statistiko izvaja vsako leto od 1948 dalje statistično raziskovanje o visokem šolstvu in objavlja rezultate. V tem zvezku RR so objavljeni podatki o vpisu študentov na dodiplomski študij v študijskem letu 1992/93 in o vpisu študentov na podiplomski študij v študijskem letu 1991/92.

Rezultati raziskovanj s področja visokega šolstva so tekoče in v krajši obliki objavljeni še v statističnih publikacijah Statistične informacije in Mesečni statistični pregled.

Med statističnimi publikacijami, v katerih Zavod Republike Slovenije za statistiko po končani osnovni obdelavi posreduje uporabnikom rezultate statističnih raziskovanj, so RR s podrobnim prikazom podatkov za uporabnike najbolj izčrpen vir informacij s posameznih področij statistike.

- Statistično poročilo o vpisu študentov, zbirac: SOL-STUD-01
- Vpis študentov na podiplomski in dodiplomski študij, zbirac: SOL-STUD-70, podatki se zbirajo od vpisa

### Spremembe in primerljivi podatki

1. V splošnem delu objavljamo osnovne podatke o študentih, diplomiranih, doktorjih znanosti in učiteljih in vse posamezno obdobje.
2. Pri pogledu na vpisane študente opazimo pretrge o študentih po spolu in vseh letih od 1945/46 do 1992/93.
3. Osnovni podatki o študentih so publikovani po letih, oddelkih in strokah, drugi podatki pa le po letih in po oddelkih.
4. V študijskem letu 1991/92 smo prvič s spremljanim vpisom na podiplomski študij. Zajeti so tudi specialni v študijski.

### Viri podatkov in zajetje

Podatki o vpisu študentov na višje in visoke šole so vzeti iz rednih letnih statističnih popisov. Zajete so vse organizacije, ki so v skladu z metodološkimi delnicami in so delovale v času popisa. Na vseh višjih in visokih šolah, fakultetah in umetniških akademijah je zajetje rednih študentov popolno. Pri študentih ob delu so popolno zajeti le prvi vpisani študenti prvega letnika študija, medtem ko nadaljnje zajetje ni popolno zaradi različnih pogojev vpisa za študente ob delu.

### Metodološka pojasnila

Podatki so rezultat obdelave rednih poročil o vpisu študentov na visokošolske organizacije v Republiki Sloveniji.

Visokošolske organizacije so višje in visoke šole (Uradni list SRS, št. 11-716/87). Visokošolske organizacije organizirajo študij po programu za pridobitev višje strokovne izobrazbe, ki traja največ dve leti in po programu za pridobitev visoke strokovne izobrazbe, ki traja največ štiri leta.

Visokošolske organizacije organizirajo poleg rednega študija tudi študij ob delu in študijske v delu. Priljubljen je študij ob delu študentov ob delu, ki ni strokovni, da je študij v delu bolj podoben študiju ob delu.

### POJASNILA K TABELAM

V tabelah je prikazani študenti po letih starosti, so upoštevani le študenti Republike Slovenije.

Tabele 2-7 in 2-8, ki prikazujejo redne študente in študente ob delu, vopise v 1. letnik študija po predhodni šolski izobrazbi, so nadaljevalci v treh delih.

### Statistične publikacije s področja visokega šolstva:

- Društvena statistika. Delovni rezultati popisa učiteljev univerze in visokih šol v letnem obdobju šolskega leta 1948/49 s pregledom razvoja od ustanovitve uni. šol, 1949, zvezek 2.
- Univerze in visoke šole. Rezultati popisa znanstvenega semestra šolskega leta 1948/49, stran 15, november 1949 s pregledom razvoja od ustanovitve uni. šol.
- Društvena statistika. Rezultati glavnega popisa učiteljev univerze, višjih šol in akademij v znanstvenem semestru šolskega leta 1949/50, zvezek 31.
- Študentski fakultet, visokih šol in akademij v Sloveniji v zimskem semestru šolskega leta 1950/51.
- Diplomirani in diplomirani študenti na ljubljanski univerzi visokih šolah in akademijah v šolskih letih 1945/46 do 1949/1950, 52.
- Statistična dokumentacija. Študentski fakultet, mladina in viski šol v poletnem semestru šolskega leta 1951/52; 1952/53 in 1953/54.
- Statistična dokumentacija. Študentski fakultet, mladina in viski šol v zimskem semestru 1954/57.
- Statistično gradivo. Študenti viskih šol in visokih šol 1961/62, 1962/63, 1963/64, 1964/65, 1965/66, 1966/67, 1967/68, 1968/69, 1969/70, 1970/71, 1971/72, 1972/73 in 1973/74.

Rezultati raziskovanj, študenti visokošolskih zavodov 1974/75, 1975/76, št. 7 in št. 43

- Študenti 1976/77 in diplomanti 1976, št. 50
- Študenti 1977/78 in diplomanti 1977, št. 105
- Študenti 1978/79 in diplomanti 1978, št. 155
- Študenti 1979/80 in diplomanti 1979, št. 210
- Študenti 1980/81 in diplomanti 1980, št. 239
- Študenti 1981/82 in diplomanti 1981, št. 285
- Študenti 1982/83 in diplomanti 1982, št. 322
- Študenti 1983/84 in diplomanti 1983, št. 370
- Študenti 1984/85 in diplomanti 1984, št. 377
- Študenti 1985/86 in 1986/87, št. 412

**STATISTIČNA ZNAMENJA**

- ni pojava
- ... ni podatka
- 0 podatek je manjši od 0,5 dane merske enote
- 0,0 podatek je manjši od 0,05 dane merske enote
- ∅ povprečje
- 1) označba za opombo pod tabelo ali pod črto
- ( ) začasen (nepopoln), nezadostno preverjen ali ocenjen podatek
- X spremenjena kvaliteta
- \* popravljen podatek
- ↑ zajeto s podatkom v smeri puščice



## METODOLOŠKA POJASNILA

### a) sistem statističnih raziskovanj s področja izobraževalne dejavnosti visokošolskih organizacij.

Statistična raziskovanja s področja izobraževanja na visokošolskih organizacijah so republiška. Pravna podlaga za zbiranje podatkov je ustavni zakon za izvedbo temeljne ustavne listine o samostojnosti in neodvisnosti Republike Slovenije (UL.RS, letnik I, številka 1/91), ki v 1. odstavku 4. člena določa, da se do izdaje ustreznih predpisov Republike Slovenije v Republiki Sloveniji smiselno uporabljajo kot republiški predpisi tisti zvezni predpisi, ki so veljali v Republiki Sloveniji ob uveljavitvi tega zakona, v kolikor ne nasprotujejo pravnemu redu Republike Slovenije in če ni s tem zakonom drugače določeno.

### PREGLED STATISTIČNIH RAZISKOVANJ

Redna letna statistična raziskovanja:

- Statistično poročilo o vpisu študentov, obrazec ŠOL-ŠTUD-22
- vpis študentov na dodiplomski in podiplomski študij, obrazec ŠOL-ŠTUD-20, podatki se zbirajo ob vpisu.

### Spremembe in primerljivost podatkov

1. V splošnem delu objavljamo osnovne podatke o študentih, diplomantih, doktorjih znanosti in učiteljih za vse povojno obdobje.
2. Pri poglavju o vpisanih študentih objavljamo podatke o študentih po spolu in vrstah šol od 1945/46 do 1992/93.
3. Osnovni podatki o študentih so publicirani po šolah, oddelkih in smereh, drugi podatki pa le po šolah in po oddelkih.
4. V študijskem letu 1991/92 smo pričeli s spremljanjem vpisa na podiplomski študij. Zajeti so tudi specialisti v zdravstvu.

### Viri podatkov in zajetje

Podatki o vpisu študentov na višje in visoke šole so vzeti iz rednih letnih statističnih popisov. Zajete so vse organizacije, ki so v skladu z metodološkimi definicijami in so delovale v času popisa. Na vseh višjih in visokih šolah, fakultetah in umetniških akademijah je zajetje rednih študentov popolno. Pri študentih ob delu so popolno zajeti le prvi vpisani študenti prvega letnika študija, medtem ko nadaljnje zajetje ni popolno zaradi različnih pogojev vpisa za študente ob delu.

### Metodološka pojasnila

Podatki so rezultat obdelave rednih poročil o vpisu študentov na visokošolske organizacije v Republiki Sloveniji.

Visokošolske organizacije so višje in visoke šole (Uradni list SRS, št. 11-716/80). Visokošolske organizacije organizirajo študij po programu za pridobitev višje strokovne izobrazbe, ki traja največ dve leti in po programu za pridobitev visoke strokovne izobrazbe, ki traja največ štiri leta.

Visokošolske organizacije organizirajo poleg rednega študija tudi študij ob delu in iz dela. Študente iz dela prištevamo k študentom ob delu, ker smo ugotovili, da je študij iz dela bolj podoben študiju ob delu.

Višja šola za socialne delavce se je preimenovala v Visoko šolo za socialno delo, Višja agronomska šola v Visoko kmetijsko šolo in Višja pomorska in prometna šola v Visoko pomorsko in prometno šolo.

Podatke za Teološko fakulteto smo do študijskega leta 1991/92 prikazovali posebej. 17.11.1992 je postala polnopravna članica Univerze v Ljubljani in lahko jo v študijskem letu 1992/93 že prikazujemo pri fakultetah ljubljanske univerze.

Študent postane, kdor se vpiše na višjo ali visoko šolo in se izobražuje po internem programu.

V izobraževanje po programih za pridobitev višje oziroma visoke strokovne izobrazbe se lahko vključi vsak, ki je uspešno končal izobraževanje po ustreznem predhodnem programu ali je s preizkusom znanja dokazal, da obvlada potrebno znanje.

### POJASNILA K TABELAM

V tabeli, ki prikazuje študente po letih starosti, so upoštevani le državljani Republike Slovenije.

Tabeli 2-7 in 2-8, ki prikazujeta redne študente in študente ob delu, vpisane v 1. letnik študija po predhodni šolski izobrazbi, se nadaljujeta v treh delih.

### Statistične publikacije s področja visokega šolstva:

- Družbena statistika, Definitivni rezultati popisa slušateljev univerze in visokih šol v letnem semestru šolskega leta 1948/49 s pregledom razvoja od ustanovitve teh šol, 1949, zvezek 2.
- Univerze in visoke šole. Rezultati popisa zimskega semestra šolskega leta 1948/49, stanje 15. novembra 1948 s pregledom razvoja od ustanovitve teh šol.
- Družbena statistika. Rezultati glavnega popisa slušateljev univerze, višjih šol in akademij v zimskem semestru šolskega leta 1949/50, zvezek 31.
- Slušatelji fakultet, visokih šol in akademij v Sloveniji v zimskem semestru šolskega leta 1950/51.
- Štipendisti in diplomirani slušatelji na ljubljanski univerzi, visokih šolah in akademijah v šolskih letih 1945/46 do 1949/1950; 52
- Statistična dokumentacija, Slušatelji fakultet, akademij in višjih šol v poletnem semestru šolskega leta 1951/52; 1952/53 in 1953/54.
- Statistična dokumentacija, Slušatelji fakultet, akademij in višjih šol v zimskem semestru 1956/57.
- Statistično gradivo, Slušatelji višjih in visokih šol 1961/62, 1962/63, 1963/64, 1964/65, 1965/66, 1966/67, 1967/68, 1968/69, 1969/70, 1970/71, 1971/72, 1972/73 in 1973/74.

Rezultati raziskovanj, Študenti visokošolskih zavodov 1974/75, 1975/76, št. 7 in št. 43

Študenti 1976/77 in diplomanti 1976, št. 80  
 Študenti 1977/78 in diplomanti 1977, št. 105  
 Študenti 1978/79 in diplomanti 1978, št. 155  
 Študenti 1979/80 in diplomanti 1979, št. 210  
 Študenti 1980/81 in diplomanti 1980, št. 239  
 Študenti 1981/82 in diplomanti 1981, št. 285  
 Študenti 1982/83 in diplomanti 1982, št. 322  
 Študenti 1983/84 in diplomanti 1983, št. 358  
 Študenti 1984/85 in diplomanti 1984, št. 377  
 Študenti 1985/86 in 1986/87 št. 412

Diplomanti 1985, št. 416

Študenti 1987/88 - diplomanti 1986/87, št. 431

Študenti 1988/89, diplomanti 1988 in individualni popis pedagoških delavcev višjih in visokih šol 1987, št. 441

Študenti 1989/90 št. 478

Diplomanti višje in visoke stopnje 1989, diplomanti podiplomske stopnje in doktorji znanosti 1988 in 1989, učitelji višjih in visokih šol 1989, št. 504

Študenti 1990/91 št. 533

Diplomanti višje in visoke stopnje, diplomanti podiplomske stopnje in doktorji znanosti, ter učitelji višjih in visokih šol 1990, št. 549

Študenti v Republiki Sloveniji, 1991/92 št. 575

Diplomanti višje in visoke stopnje, diplomanti podiplomske stopnje in doktorji znanosti, ter učitelji višjih in visokih šol 1991, št. 580

Podatki o študentih in diplomantih izhajajo tudi v naslednjih statističnih publikacijah: Statistične informacije, Statistični podatki po občinah, Statistični letopis, Mesečni statistični pregled Republike Slovenije in Republika Slovenija-Osnovni kazalniki razvoja.

## KOMENTAR

### VPIS ŠTUDENTOV NA DODIPLOMSKI ŠTUDIJ 1992/93 IN VPIS NA PODIPLOMSKI ŠTUDIJ 1991/92

V študijskem letu 1992/93 je vpisanih na šole naših dveh univerz 37362 študentov. V primerjavi z letom 1991/92 pomeni to 2,3-odstotni porast. Študenti Teološke fakultete so letos prvič prikazani pri Univerzi v Ljubljani in šteti pod šole skupaj, ker je Teološka fakulteta 17.11.1992 postala članica Univerze v Ljubljani in se tako vključila v naš šolski sistem.

Na šole ljubljanske univerze je vpisanih 26655 študentov, na šole mariborske univerze pa 10707.

V primerjavi z lanskim letom se je povečal vpis na šole družbenih in humanističnih ved (Višja upravna šola, Filozofska fakulteta, Fakulteta za organizacijske vede), medtem ko so šole tehniških ved zmanjšale vpis (Fakulteta za strojništvo, Fakulteta za elektrotehniko in računalništvo, Tehniška fakulteta Maribor). Število redno vpisanih študentov se je v letošnjem šolskem letu nekoliko zmanjšalo (za 1,6%) in predstavljajo 82,4 % od vseh.

V prvi letnik je vpisanih 16659 študentov ali za 2,1 % več kot lansko leto, od tega je ponovno vpisanih 2185 študentov.

Na šolah ljubljanske in mariborske univerze študira 749 tujih državljanov. Največ, kar 574, jih prihaja iz republik nekdanje Jugoslavije, od tega največ iz Republike Hrvaške. Iz sosednje Italije študira na naših šolah 132 študentov, iz neevropskih držav pa jih prihaja 27.

Socialna struktura rednih študentov glede na poklic očeta kaže, da so še vedno najmočneje zastopani industrijski in podobni poklici (39,1%), z 31,5 % pa ji sledijo strokovnjaki in umetniki, kmetovalcev pa je le 4,1 %. Glede na doseženo šolsko izobrazbo očeta jih ima 33% končano višjo ali visoko šolo, 27,6 % ima končano poklicno šolo, 27,1% srednjo šolo, 11 % pa jih ima končano osnovno šolo ali manj.

Za leto 1992 je značilno tudi prehajanje višjih šol v visoke. Tako je Višja šola za socialne delavce postala Visoka šola za socialno delo in vpisovala v tretji letnik, Višja agronomska šola je postala Visoka kmetijska šola in vpisovala v prvi letnik visokošolskega študija, Višja pomorska in prometna šola v Piranu se je preimenovala v Visoko pomorsko in prometno šolo, vendar v šolskem letu 1992/93 še ni izvajala visokošolskih programov. Vse to prehajanje višjih šol v visoke šole je v skladu s pričakovanim Zakonom o visokem šolstvu, ki govori samo še o visokih strokovnih šolah, fakultetah in umetniških akademijah.

Letos prvič objavljamo podatke o vpisu na podiplomski študij, in sicer za študijsko leto 1991/92. Vključili smo tudi vpis na specialistični študij v zdravstvu, ki po mednarodnih kriterijih tudi spada v izobraževanje.

Specializacija v zdravstvu traja tri leta, vendar ne poznajo pojma letnik in tako lahko spremljamo samo prvi vpis. V študijskem letu 1991/92 je bilo na podiplomski študij vpisanih 1647 študentov, od tega 151 na specializacijo v zdravstvu.

Na specialistični študij po končani višji strokovni izobrazbi je vpisanih 34 študentov, na magistrski študij oz. specializacijo po končani visoki strokovni izobrazbi pa 1613 študentov. 44% vseh vpisanih je žensk.

Prevladujoča oblika podiplomskega študija je študij ob delu, redno jih študira le 12,6 %.

Največ študentov je vpisanih na fakultete tehniških ved (39%), na fakultete družbenih ved je vpisanih 38 % vseh, na fakultete medicinskih ved 14 % in na fakultete kmetijskih ved nekaj več kot 8 %.

SLIKA 1. Študenti po načinu študija, Republika Slovenija, 1982/83 do 1992/93

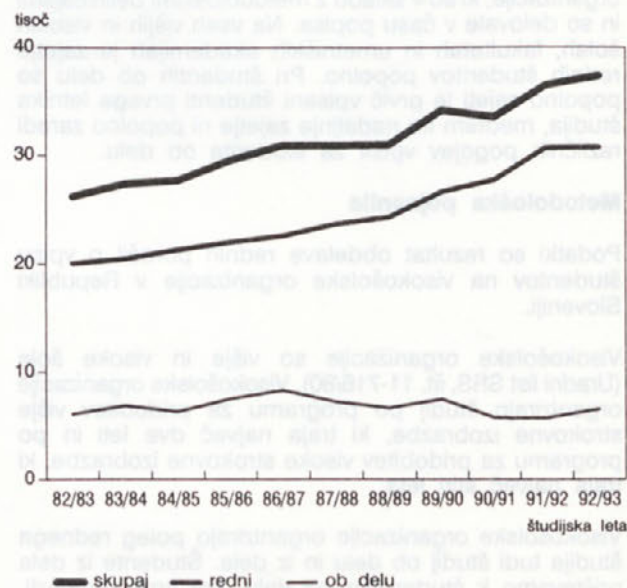

## 1. SPLOŠNI PREGLED

## 1-1 Študenti, diplomanti, učitelji, Republika Slovenija, 1945/46 - 1992/93

	Študenti			Diplomanti			Diplomanti po-diplomske stopnje	Doktorji znanosti	Učitelji za nedo-ločen čas
	skupaj	redni	ob delu	skupaj	višja stopnja	visoka stopnja			
1945/46	2575	2430	145	10	-	10	-	16	...
1946/47	3479	3427	52	69	-	69	-	12	...
1947/48	4745	4091	654	147	-	147	-	6	...
1948/49	5365	4105	1260	167	-	167	-	1	223
1949/50	5845	4674	171	160	36	224	-	1	259
1950/51	6232	5409	823	379	46	333	-	1	286
1951/52	6238	5251	987	575	114	461	-	-	295
1952/53	6306	5576	730	621	112	509	-	9	330
1953/54	5911	5599	312	635	95	540	-	6	318
1954/55	6812	6384	428	614	67	547	-	4	347
1955/56	6671	6339	332	759	123	636	-	15	354
1956/57	7203	6681	342	846	139	707	-	20	...
1957/58	8063	7674	389	934	195	739	-	23	330
1858/59	8757	8071	686	980	221	759	-	7	330
1959/60	9252	7716	1536	1045	290	755	-	33	342
1960/61	13492	9457	4035	1319	317	1002	-	27	...
1961/62	13324	10177	3147	1365	325	1041	-	21	521
1962/63	13059	9981	3078	2246	1178	1168	6	20	569
1963/64	13889	10396	3493	2931	1658	1273	22	26	596
1964/65	15665	10777	4888	2769	1542	1227	16	39	630
1965/66	15082	11221	3861	2951	1744	1207	29	151	649
1966/67	15085	11372	3713	2975	1787	1188	41	28	663
1967/68	15688	12430	3258	3049	1938	1111	35	20	682
1868/69	17339	13384	3955	2676	1635	1041	47	15	...
1969/70	20441	15180	5261	2556	1547	1009	40	39	...
1970/71	21632	15482	6150	2663	1593	1070	65	27	731
1971/72	22279	16318	5961	2798	1703	1095	47	58	...
1972/73	23090	16987	6103	3450	2215	1235	91	54	...
1973/74	25204	18056	7148	4111	2652	1459	103	74	827
1974/75	26757	18379	8378	4110	2495	1615	114	105	...
1975/76	28082	19047	9035	4501	2709	1792	165	79	...
1976/77	29279	19353	19126	4845	2934	1911	187	67	961 <sup>1)</sup>
1977/78	29941	19830	10111	5478	3283	2195	172	94	...
1878/79	29660	20411	9249	5701	3386	2315	174	80	990
1979/80	29825	20881	8944	5958	3338	2620	169	73	1037
1980/81	27707	19268	8439	5967	3512	2455	176	65	1092
1981/82	26207	19567	6640	6494	3911	2583	184	78	1094
1982/83	26197	20086	6111	6383	3910	2473	149	82	1145
1983/84	27403	20501	6902	6380	3797	2583	183	96	1128
1984/85	27691	21319	6372	5896	3498	2398	216	100	1177
1985/86	29601	22030	7571	5621	3568	2053	254	88	1229
1986/87	30985	22626	8359	5534	3318	2216	178	89	1249
1987/88	30981	23732	7249	5309	3113	2196	217	100	1291
1888/89	31055	24349	6706	5467	3158	2309	262	118	1296
1989/90	34228	26697	7531	5699	3321	2378	353	116	1321
1990/91	33565	27774	5791	5951	3421	2530	466	121	1316
1991/92 <sup>2)</sup>	36504	30744	5760	5439	3046	2393	455	149	1255
1992/93	37362 <sup>3)</sup>	30788	6574	5711	3104	2607	691	170	1304

1) Od leta 1976/77 so upoštevani učitelji s polnim delovnim časom.

2) Od leta 1991/92 spremljamo tudi vpis študentov na podiplomski študij. Število vpisanih znaša 1647.

3) Od leta 1992/93 so pri skupnem seštevku študentov upoštevani tudi študenti Teološke fakultete.

## 2. VPISANI ŠTUDENTI - DODIPLOMSKI ŠTUDIJ

## 2-1 Vpisani študenti po spolu in vrstah šol, Republika Slovenija, 1945/46 - 1992/93

	Skupaj	Ženske	Število študentov			
			višje šole	visoke šole	fakultete	umetniške akademije
1945/46	2575	804	-	-	2511	64
1946/47	3479	1066	-	-	3319	160
1947/48	4745	1529	515	-	4029	201
1948/49	5365	1694	505	-	4641	219
1949/50	5845	1952	539	-	5077	229
1950/51	6232	2012	379	-	5600	253
1951/52	6238	1973	406	-	5619	213
1952/53	6306	2013	343	-	5769	194
1953/54	5911	1896	245	-	5472	194
1954/55	6812	2079	522	-	6099	191
1955/56	6671	2048	520	-	5930	220
1956/57	7203	2214	609	-	6367	227
1857/58	8063	2384	700	-	7116	247
1958/59	8757	2549	916	-	7568	273
1959/60	9252	2878	1808	-	7145	299
1960/61	13492	3893	4245	103	8813	331
1961/62	13324	4252	3470	235	9269	350
1962/63	13059	4382	3885	301	8528	345
1963/64	13889	4681	4747	472	8350	320
1964/65	15665	5548	6724	450	8179	312
1965/66	15082	5777	6014	426	8351	291
1966/67	15085	6242	5959	453	8388	285
1867/68	15688	6528	6528	538	8533	273
1968/69	17339	7183	7164	561	9320	294
1969/70	20441	8614	6922	2549	10643	327
1970/71	21632	9163	6837	2865	11613	317
1971/72	22279	9461	6917	3140	11907	315
1972/73	23090	10480	7539	3100	12141	310
1973/74	25204	11213	5910	5319	13652	323
1974/75	26757	11815	6006	6673	13750	328
1975/76	28082	12493	6755	7050	13949	328
1976/77	29479	13145	7432	7584	14135	328
1877/78	29941	13556	7370	7851	14390	330
1978/79	29660	13544	7446	1173	14715	326
1979/80	29825	14170	7088	7589	14801	347
1980/81	27707	14934	7097	6643	13630	337
1981/82	26207	14167	5809	6288	13776	334
1982/83	26197	13824	5628	5679	14567	323
1983/84	27403	13900	5423	6574	15084	322
1984/85	27691	14217	5225	6247	15847	372
1985/86	29601	15643	4258	5836	19126	381
1986/87	30985	16581	4516	4779	21271	417
1887/88	30981	16661	3182	6069	21284	446
1988/89	31055	16841	3445	5913	21241	456
1989/90	34228	18739	3594	3656	26504	474
1990/91	33565	18668	3230	1986	27889	460
1991/92	36504	19489	2825	935	32274	470
1992/93	37362	20459	2181	2031	32673	477

## 2-2. Študenti po letnikih, načinu študija, vrstah šol, oddelkih in skupinah, Republika Slovenija, 1992/93

	Študenti		I		II		III		IV		V	
	vsi	redni	vsi	redni	vsi	redni	vsi	redni	vsi	redni	vsi	redni
<b>ŠOLE SKUPAJ</b>	<b>37362</b>	<b>30788</b>	<b>16659</b>	<b>12749</b>	<b>9134</b>	<b>7981</b>	<b>6838</b>	<b>5775</b>	<b>4388</b>	<b>3943</b>	<b>324</b>	<b>340</b>
<b>VIŠJE ŠOLE</b>	2181	1050	1591	647	590	403	-	-	-	-	-	-
DRUŽBENIH VED'	1433	352	1171	227	262	125	-	-	-	-	-	-
VIŠJA UPRAVNA ŠOLA LJ.	1284	352	1074	227	210	125	-	-	-	-	-	-
VIŠJA Š. ZA NOTR. ZADEVE	149	-	97	-	52	-	-	-	-	-	-	-
TEHNIŠKIH VED	190	190	142	142	48	48	-	-	-	-	-	-
VIŠJA TEHNIŠKA VARN.ŠOLA	190	190	142	142	48	48	-	-	-	-	-	-
MEDICINSKIH VED	558	508	278	278	280	230	-	-	-	-	-	-
VIŠJA Š.ZA ZDR. DELAVCE	558	508	278	278	280	230	-	-	-	-	-	-
VIP ZDRAVSTVENA NEGA	286	236	127	127	159	109	-	-	-	-	-	-
VIP ZA FIZIOTERAPIJO	96	96	49	49	47	47	-	-	-	-	-	-
VIP ZA DELOV. TERAPIJO	61	61	35	35	26	26	-	-	-	-	-	-
VIP ZA RADIOLOGIJO	60	60	34	34	26	26	-	-	-	-	-	-
VIP ZA SANIT.INŽEN.	55	55	33	33	22	22	-	-	-	-	-	-
<b>VISOKE ŠOLE</b>	2031	1432	983	742	594	457	325	140	129	93	-	-
DRUŽBENIH VED	1239	854	475	369	310	252	325	140	129	93	-	-
VISOKA PRAVNA ŠOLA MB	852	625	352	247	165	145	206	140	129	93	-	-
VIŠOKOŠOLSKI ŠTUDIJ	814	603	352	247	127	123	206	140	129	93	-	-
VIŠJEŠOLSKI ŠTUDIJ	38	22	-	-	38	22	-	-	-	-	-	-
VISOKA Š. ZA SOCIALNO DELO	387	229	123	122	145	107	119	-	-	-	-	-
VIŠJEŠ.ŠT.SOC.DELO	203	165	58	58	145	107	-	-	-	-	-	-
VISOKOŠ.ŠT.SOC.DELO	184	64	65	64	-	-	119	-	-	-	-	-
TEHNIČNIH VED	538	347	355	220	183	127	-	-	-	-	-	-
VISOKA POMOR.IN PROM.Š.	538	347	355	220	183	127	-	-	-	-	-	-
VIŠJA STOPNJA	538	347	355	220	183	127	-	-	-	-	-	-
TEHNOLOGIJA PROMETA	420	238	282	153	138	85	-	-	-	-	-	-
POMORSTVO II	118	109	73	67	45	42	-	-	-	-	-	-
NAVIKA	66	61	40	37	26	24	-	-	-	-	-	-
LADIJSKO STROJNIŠTVO	52	48	33	30	19	18	-	-	-	-	-	-
KMETIJSKIH VED	254	231	153	153	101	78	-	-	-	-	-	-
VISOKA KMETIJSKA ŠOLA	254	231	153	153	101	78	-	-	-	-	-	-
VIŠJEŠOLSKI PROGRAMI	206	183	105	105	101	78	-	-	-	-	-	-
RASTLINSKA PROIZVODNJA	113	97	49	49	64	48	-	-	-	-	-	-
SADJARSTVO IN VINOGR.	65	64	29	29	36	35	-	-	-	-	-	-
POLJEDELSTVO	48	33	20	20	28	13	-	-	-	-	-	-
ŽIVINOREJA	66	59	38	38	28	21	-	-	-	-	-	-
KMETIJSKA TEHNIKA	27	27	18	18	9	9	-	-	-	-	-	-
VISOKOŠOLSKI PROGRAMI	48	48	48	48	-	-	-	-	-	-	-	-
RASTLINSKA PROIZVODNJA	48	48	48	48	-	-	-	-	-	-	-	-
SADJAR.IN VINOGRAD.	48	48	48	48	-	-	-	-	-	-	-	-
<b>FAKULTETE</b>	<b>32673</b>	<b>27829</b>	<b>13949</b>	<b>11224</b>	<b>7822</b>	<b>6993</b>	<b>6408</b>	<b>5530</b>	<b>4151</b>	<b>3742</b>	<b>324</b>	<b>340</b>
DRUŽBENIH VED	18858	14605	8408	5970	4341	3695	3719	2951	2345	1947	26	42
FILOZOFSKA FAKULTETA	3035	2929	1307	1221	727	725	531	516	470	467	-	-
FILOZOFIJA	175	165	71	61	48	48	31	31	25	25	-	-
PEDAGOGIKA	265	249	150	134	41	41	36	36	38	38	-	-
ANDRAGOGIKA	247	233	132	118	41	41	36	36	38	38	-	-
PSIHOLOGIJA	18	16	18	16	-	-	-	-	-	-	-	-
ZGODOVINA	202	202	70	70	54	54	34	34	44	44	-	-
ZGODOVINA UMETNOSTI	295	280	118	105	85	85	61	59	31	31	-	-
ARHEOLOGIJA	131	124	56	49	29	29	24	24	22	22	-	-
ETNOLOGIJA IN KULT.ANT.	46	46	15	15	19	19	8	8	4	4	-	-
GEOGRAFIJA	61	61	25	25	17	17	12	12	7	7	-	-
GEOGRAFIJA	257	239	110	97	51	51	58	55	38	36	-	-

**2-2. Študenti po letnikih, načinu študija, vrstah šol, oddelkih in skupinah, Republika Slovenija, 1992/93 (nadaljevanje)**

	Študenti		I		II		III		IV		V	
	vsi	redni	vsi	redni	vsi	redni	vsi	redni	vsi	redni	vsi	redni
SLAVISTIKA	414	398	204	195	91	91	63	56	56	56	-	-
SLOV.J.S KNJIŽEVNOSTJO	330	317	149	141	80	80	53	48	48	48	-	-
HRVAT.,SRBSKI IN MAK.J.	50	48	36	36	9	9	5	3	-	-	-	-
RUSKI J. S KNJIŽ.	27	26	15	14	1	1	5	5	6	6	-	-
PRIMER.SLOVAN.JEZIKOS.	7	7	4	4	1	1	-	-	2	2	-	-
ROMANISTIKA	243	241	102	100	57	57	40	40	44	44	-	-
FRANCOSKI J. S KNJIŽ.	104	104	37	37	32	32	14	14	21	21	-	-
ITALIJANSKI J.S KNJIŽ.	76	75	36	35	11	11	16	16	13	13	-	-
ŠPANSKI JEZIK S KNJIŽ.	63	62	29	28	14	14	10	10	10	10	-	-
GERMANISTIKA	535	533	151	150	143	143	123	123	118	117	-	-
ANGLEŠKI J. S KNJIŽ.	327	325	90	89	80	80	78	78	79	78	-	-
NEMŠKI JEZIK S KNJIŽ.	208	208	61	61	63	63	45	45	39	39	-	-
KLASIČNA FILOLOGIJA	37	37	23	23	6	6	2	2	6	6	-	-
LATINSKI J. S KNJIŽ.	23	23	12	12	4	4	1	1	6	6	-	-
GRŠKI JEZIK S KNJIŽ.	14	14	11	11	2	2	1	1	-	-	-	-
PRIMERJALNO JEZIKOSL.	13	13	11	11	2	2	-	-	-	-	-	-
PRIMER.KNJIŽ.IN LIT.TEOR.	81	78	29	26	26	26	13	13	13	13	-	-
MUZIKOLOGIJA	22	19	10	7	6	6	1	1	5	5	-	-
BIBLIOTEKARSTVO	104	96	47	44	18	16	22	19	17	17	-	-
SPLOŠNO JEZIKOSLOVJE	23	22	15	14	8	8	-	-	-	-	-	-
SOCIOLOGIJA KULTURE	131	126	100	95	26	26	3	3	2	2	-	-
EKONOMSKA FAKULTETA	4058	2958	2102	1084	918	863	661	644	377	367	-	-
VIŠJEŠOLSKI ŠTUDIJ	1490	610	1187	360	303	250	-	-	-	-	-	-
STARI PROGRAMI	148	98	-	-	148	98	-	-	-	-	-	-
POSLOVNA ŠOLA ENOT.1.L.	1187	360	1187	360	-	-	-	-	-	-	-	-
ZUNANJETRG.-KOMERC.S.	108	105	-	-	108	105	-	-	-	-	-	-
FINANČNO-RAČUNOV.S.	42	42	-	-	42	42	-	-	-	-	-	-
POSLOVNO-INFORM.S.	5	5	-	-	5	5	-	-	-	-	-	-
VIS.ST.-NOVI PROG.	2568	2348	915	724	615	613	661	644	377	367	-	-
ANALIZA IN PLANIRANJE	5	5	-	-	-	-	-	-	5	5	-	-
EK.OĐNOŠI S TUJINO	97	94	-	-	-	-	-	-	97	94	-	-
DENARNIŠTVO IN FINANCE	164	159	-	-	-	-	-	-	164	159	-	-
TRŽENJE IN MARKETING	98	96	-	-	-	-	-	-	98	96	-	-
EK.INFORMATIKA	6	6	-	-	-	-	-	-	6	6	-	-
ORGANIZ.PODJETIJ	7	7	-	-	-	-	-	-	7	7	-	-
ENOTEN 3.LETNIK	661	644	-	-	-	-	661	644	-	-	-	-
ENOTE 1.IN 2.L.VIS.PR.	1530	1337	915	724	615	613	-	-	-	-	-	-
PRAVNA FAKULTETA	1000	906	401	376	224	222	201	165	174	143	-	-
FAKULT.ZA DRUŽB. VEDE	1222	1073	572	469	258	252	284	260	108	92	-	-
SOCIOLOŠKA SMER	422	376	151	129	81	79	148	135	42	33	-	-
POLITOLOŠKA SMER	268	241	188	164	23	23	38	36	19	18	-	-
NOVINARSKA SMER	474	430	208	176	139	135	89	83	38	36	-	-
OBRAMBOSLOVJE	33	26	-	-	15	15	9	6	9	5	-	-
KOMUNIKOLOGIJA	18	-	18	-	-	-	-	-	-	-	-	-
KULTUROLOGIJA	7	-	7	-	-	-	-	-	-	-	-	-
FAKULTETA ZA ŠPORT	490	490	159	159	137	137	90	90	104	104	-	-
VISOKOŠ.ŠT.PEDAG. SMERI	490	490	159	159	137	137	90	90	104	104	-	-
PEDAGOŠKA FAKULTETA MB.	2113	1571	948	772	438	357	353	259	374	183	-	-
VIŠJEŠOLSKE VEZAVE	273	126	150	62	123	64	-	-	-	-	-	-
VZGOJ.PREDSOL.OTROK	258	126	141	62	117	64	-	-	-	-	-	-
PRAK.POUK-STROJNIŠTVO	15	-	9	-	6	-	-	-	-	-	-	-
VISOKOŠOLSKE VEZAVE	1840	1445	798	710	315	293	353	259	374	183	-	-
SLOVENSKI-NEMŠKI J.	49	37	26	20	8	8	11	6	4	3	-	-
SLOVENSKI-ANGLEŠKI J.	82	73	30	27	13	11	24	20	15	15	-	-
SLOVENSKI J.DMV	81	65	33	31	11	7	15	8	22	19	-	-
BIOLOGIJA-KEMIJA	113	87	37	32	21	17	37	30	18	8	-	-
GEOGRAFIJA-ZGODOVINA	115	89	39	31	20	19	38	24	18	15	-	-
MADŽAR.J.S KOMBINAC.	7	4	2	1	4	3	-	-	1	-	-	-
ZGOD.-DRUŽ.MOR.VZG.	43	29	27	18	10	9	4	2	2	-	-	-
GEOGRAF.-DRUŽ.MOR.VZG.	26	21	24	20	1	1	1	-	-	-	-	-
BIOLOG.-DRUŽ.MOR.VZG.	8	5	5	3	2	2	1	-	-	-	-	-

## 2-2. Študenti po letnikih, načinu študija, vrstah šol, oddelkih in skupinah, Republika Slovenija, 1992/93 (nadaljevanje)

	Študenti		I		II		III		IV		V	
	vsi	redni	vsi	redni	vsi	redni	vsi	redni	vsi	redni	vsi	redni
SLOV.J.-SRBOHR.J.-DMV	26	22	16	15	5	5	3	2	2	-	-	-
RAZREDNI POUK	479	376	167	159	75	72	128	83	109	62	-	-
MATEMATIKA FIZIKA	88	81	40	37	12	12	18	16	18	16	-	-
PROIZ.TEHN.VZGOJA-FIZIKA	59	53	30	28	10	9	12	10	7	6	-	-
LIKOVNA PEDAGOGIKA	85	85	16	16	21	21	26	26	22	22	-	-
GLASBENA PEDAGOGIKA	43	41	17	15	10	10	8	8	8	8	-	-
NEMŠKI-ANGLEŠKI J.	127	111	71	60	33	31	13	11	10	9	-	-
MAT.-PROIZV.TEHN.VZG.	36	35	23	22	9	9	4	4	-	-	-	-
SLOV.J.-ZGODOVINA	26	24	19	18	7	6	-	-	-	-	-	-
SLOV.J.-BIOLOGIJA	1	-	1	-	-	-	-	-	-	-	-	-
ANGL.J.-DMV	18	13	16	11	-	-	2	2	-	-	-	-
NEM.J.-DMV	28	23	19	14	9	9	-	-	-	-	-	-
ZGODOVINA-ANGL.J.	27	25	20	18	4	4	3	3	-	-	-	-
ZGODOVINA-NEM.J.	20	19	11	11	9	8	-	-	-	-	-	-
GEOGRAFIJA-SLOV.J.	15	15	13	13	2	2	-	-	-	-	-	-
GEOGRAFIJA-ANGL.J.	8	8	6	6	1	1	1	1	-	-	-	-
GEOGRAFIJA-NEM.J.	13	13	9	9	4	4	-	-	-	-	-	-
KEMIJA-FIZIKA	2	2	1	1	-	-	1	1	-	-	-	-
BIOLOGIJA-ANGL.J.	1	1	1	1	-	-	-	-	-	-	-	-
BIOLOGIJA-GEOGRAFIJA	4	4	3	3	1	1	-	-	-	-	-	-
GEOGRAFIJA-MATEMATIKA	5	2	4	1	1	1	-	-	-	-	-	-
GEOG.-PROIZV.TEHN.VZG.	3	3	2	2	1	1	-	-	-	-	-	-
KEMIJA-MATEMATIKA	8	8	5	5	2	2	1	1	-	-	-	-
BIOLOGIJA-MATEMATIKA	10	10	7	7	3	3	-	-	-	-	-	-
BIOLOGIJA-FIZIKA	2	2	2	2	-	-	-	-	-	-	-	-
BIOLOG.-PROIZV.TEHN.VZG.	8	8	8	8	-	-	-	-	-	-	-	-
BIOLOGIJA-NEMŠČINA	1	1	1	1	-	-	-	-	-	-	-	-
KEMIJA-DMV	3	1	2	1	1	-	-	-	-	-	-	-
FIZIKA-DMV	1	-	-	-	-	-	1	-	-	-	-	-
MADŽ.J.-KEMIJA	1	1	-	-	-	-	1	1	-	-	-	-
SKUPINE IZVEN RAZPISA	131	12	9	8	4	4	-	-	118	-	-	-
KEMIJA-PROIZV.TEHN.VZG.	2	2	1	1	1	1	-	-	-	-	-	-
RAČUNAL.Z MATEM.	31	31	31	31	-	-	-	-	-	-	-	-
KEMIJA-ZGODOVINA	1	-	1	-	-	-	-	-	-	-	-	-
MATEMATIKA-ZGODOVINA	3	3	3	3	-	-	-	-	-	-	-	-
EKONOMSKO POSLOVNA FAK.	3068	1905	1557	831	627	433	654	465	230	176	-	-
VIŠJA STOPNJA	1977	1058	1557	831	420	227	-	-	-	-	-	-
ENOTEN 1.LETNIK	1557	831	1557	831	-	-	-	-	-	-	-	-
ANALIZA IN PLANIRANJE	4	-	-	-	4	-	-	-	-	-	-	-
EOT(EK.ODNOSI S TUJINO	37	-	-	-	37	-	-	-	-	-	-	-
DENARNIŠTVO IN FINANCE	56	-	-	-	56	-	-	-	-	-	-	-
KOMERCIALNA DEJAVNOST	61	-	-	-	61	-	-	-	-	-	-	-
TURIZEM	24	14	-	-	24	14	-	-	-	-	-	-
POSLOVNA LOGISTIKA	7	4	-	-	7	4	-	-	-	-	-	-
EKONOMSKA INFORMATIKA	10	-	-	-	10	-	-	-	-	-	-	-
POSLOVNA ORGANIZACIJA	6	-	-	-	6	-	-	-	-	-	-	-
BANČNIŠTVO IN FIN.	58	58	-	-	58	58	-	-	-	-	-	-
MARKETING	86	83	-	-	86	83	-	-	-	-	-	-
MEDNARODNA MENJAVA	63	60	-	-	63	60	-	-	-	-	-	-
POSLOVNA INFORMATIKA	8	8	-	-	8	8	-	-	-	-	-	-
VISOKA STOPNJA	1091	847	-	-	207	206	654	465	230	176	-	-
ENOTEN 3.LETNIK	654	465	-	-	-	-	654	465	-	-	-	-
ANALIZA IN PLANIRANJE	5	4	-	-	-	-	-	-	5	4	-	-
EOT	89	79	-	-	-	-	-	-	89	79	-	-
DENARNIŠTVO IN FINANCE	61	43	-	-	-	-	-	-	61	43	-	-
MARKETING	54	35	-	-	-	-	-	-	54	35	-	-
POSLOVNA LOGISTIKA	3	3	-	-	-	-	-	-	3	3	-	-
EKONOMSKA INFORMATIKA	16	12	-	-	-	-	-	-	16	12	-	-
POSLOVNA ORGANIZACIJA	2	-	-	-	-	-	-	-	2	-	-	-
ENOTEN 2.LET.VISOKE ST.	207	206	-	-	207	206	-	-	-	-	-	-
FAKULT.ZA ORGANIZ.VEDE	1469	841	597	355	409	212	321	179	142	95	-	-
VIŠJEŠOLSKI ŠTUDIJ	748	309	454	212	294	97	-	-	-	-	-	-
ORGANIZACIJA DELA	344	149	215	101	129	48	-	-	-	-	-	-
ORGANIZACIJSKA INFORM.	404	160	239	111	165	49	-	-	-	-	-	-
VISOKOŠOLSKI ŠTUDIJ	721	532	143	143	115	115	321	179	142	95	-	-
ORGANIZACIJA DELA	300	177	35	35	25	25	166	73	74	44	-	-
ORGANIZACIJA INFORMAT.	421	355	108	108	90	90	155	106	68	51	-	-

**2-2. Študenti po letnikih, načinu študija, vrstah šol, oddelkih in skupinah, Republika Slovenija, 1992/93 (nadaljevanje)**

	Študenti		I		II		III		IV		V	
	vsi	redni	vsi	redni	vsi	redni	vsi	redni	vsi	redni	vsi	redni
PEDAGOŠKA FAKULT.LJ	2089	1630	607	553	544	435	595	345	343	297	-	-
VIŠJA STOPNJA	300	162	139	85	161	77	-	-	-	-	-	-
VZGOJITELJ PREDŠ.OTROK	300	162	139	85	161	77	-	-	-	-	-	-
VISOKA STOPNJA	1789	1468	468	468	383	358	595	345	343	297	-	-
RAZREDNI POUK	701	562	157	157	173	148	252	138	119	119	-	-
DEFEKT.-DUŠ. PRI IN TEL.	220	174	47	47	49	49	50	50	74	28	-	-
VZGOJ.-DEFEKT.ZA MVO	204	128	-	-	-	-	138	62	66	66	-	-
LIKOVNA PEDAGOGIKA	88	88	24	24	23	23	20	20	21	21	-	-
PROIZ.TEH.V.-GOSPOD.	32	32	18	18	7	7	5	5	2	2	-	-
PROIZ.TEH.V.-FIZIKA	53	46	25	25	14	14	9	2	5	5	-	-
GOSPODINJ.-BIOLOGIJA	87	87	35	35	25	25	18	18	9	9	-	-
KEMIJA-FIZIKA	45	43	26	26	9	9	7	5	3	3	-	-
KEMIJA-BIOLOGIJA	71	71	32	32	19	19	9	9	11	11	-	-
KEMIJA-PROIZV.TEHN.VZG.	5	5	-	-	-	-	1	1	4	4	-	-
MATEMATIKA-FIZIKA	155	118	43	43	23	23	64	27	25	25	-	-
MATEMATIKA-PROIZV.TEH.	63	49	30	30	7	7	22	8	4	4	-	-
SOCIALNA PEDAGOGIKA	65	65	31	31	34	34	-	-	-	-	-	-
TEOLOŠKA FAKULTETA	314	302	158	150	59	59	29	28	23	23	26	42
TEHNIŠKIH VED	10686	10214	4438	4270	2701	2518	2145	2035	1323	1312	79	79
FAKULTETA ZA STROJNIŠTVO	1641	1570	591	588	514	470	390	367	146	145	-	-
VISOKOŠOLSKI ŠTUDIJ	788	785	261	261	211	210	170	169	146	145	-	-
ENOTEN 1.IN 2.LETNIK	472	471	261	61	211	210	-	-	-	-	-	-
ENERGET.IN PROC.STROJ.	91	91	-	-	-	-	53	53	38	38	-	-
KONST.IN GRADNJA STROJ.	111	110	-	-	-	-	58	58	53	52	-	-
PROIZVODNO STROJNIŠTVO	114	113	-	-	-	-	59	58	55	55	-	-
VIŠJEŠOLSKI ŠTUDIJ	853	785	330	327	303	260	220	198	-	-	-	-
ENOTEN 1. LETNIK	330	327	330	327	-	-	-	-	-	-	-	-
ENERG.IN PROC.STROJ.	108	103	-	-	61	59	47	44	-	-	-	-
KONSTRUKT.GRADNJA STR.	139	137	-	-	90	90	49	47	-	-	-	-
PROIZVODNO STROJNIŠTVO	226	169	-	-	126	86	100	83	-	-	-	-
LETALSTVO	50	49	-	-	26	25	24	24	-	-	-	-
FAK. ZA ELEKTR.IN RAČ.	2168	2162	671	671	623	623	529	524	345	344	-	-
VISOKOŠOLSKI ŠTUDIJ	793	792	-	-	248	248	276	276	269	268	-	-
ELEKTRONIKA	233	233	-	-	60	60	76	76	97	97	-	-
AVTOMATIKA	324	324	-	-	95	95	115	115	114	114	-	-
TELEKOMUNIKACIJE	106	105	-	-	46	46	35	35	25	24	-	-
MOČNOSTNA ELEKTROTEH.	130	130	-	-	47	47	50	50	33	33	-	-
VIŠJEŠOLSKI ŠTUDIJ	807	802	467	467	197	197	143	138	-	-	-	-
ENOTEN 1. LETNIK	467	467	467	467	-	-	-	-	-	-	-	-
AVTOMATIKA	72	70	-	-	39	39	33	31	-	-	-	-
ELEKTRONIKA	104	102	-	-	58	58	46	44	-	-	-	-
MOČNOSTNA ELEKTROTEH.	67	66	-	-	36	36	31	30	-	-	-	-
TELEKOMUNIKACIJE	97	97	-	-	64	64	33	33	-	-	-	-
RAČUNAL. IN INFORMATIKA	568	568	204	204	178	178	110	110	76	76	-	-
VIŠJA STOPNJA	77	77	33	33	44	44	-	-	-	-	-	-
ENOTEN 1. LETNIK	33	33	33	33	-	-	-	-	-	-	-	-
PROGRAMSKA OPR.IN INF.	44	44	-	-	44	44	-	-	-	-	-	-
VISOKA STOPNJA	491	491	171	171	134	134	110	110	76	76	-	-
ENOTEN 1. LETNIK	171	171	171	171	-	-	-	-	-	-	-	-
LOGIKA IN SISTEMI	67	67	-	-	35	35	17	17	15	15	-	-
PROGRAMSKA OPREMA	181	181	-	-	77	77	64	64	40	40	-	-
INFORMATIKA	72	72	-	-	22	22	29	29	21	21	-	-
FAGG	1277	1276	640	639	189	189	203	203	166	166	79	79
ŠOLA ZA ARHITEKTURO	672	671	214	213	106	106	156	156	117	117	79	79
ODD.ZA GRADB.IN GEODEZ.	605	605	426	426	83	83	47	47	49	49	-	-
ENOTEN 1.IN 2.L.VIS.ST.	232	232	201	201	31	31	-	-	-	-	-	-
HIDROTEHNIČNA SMER	12	12	-	-	-	-	6	6	6	6	-	-
KONSTRUKCIJSKA SMER	27	27	-	-	-	-	14	14	13	13	-	-
PROMETNA SMER	18	18	-	-	-	-	9	9	9	9	-	-
KOMUNALNA SMER	3	3	-	-	-	-	3	3	-	-	-	-
ORGAN.TEHOLOŠKA SMER	9	9	-	-	-	-	-	-	9	9	-	-



**2-2. Študenti po letnikih, načinu študija, vrstah šol, oddelkih in skupinah, Republika Slovenija, 1992/93 (nadaljevanje)**

V	VI	VII	Študenti		I		II		III		IV		V	
			vsi	redni	vsi	redni	vsi	redni	vsi	redni	vsi	redni	vsi	redni
			85	85	45	45	13	13	15	15	12	12	-	-
			80	80	62	62	18	18	-	-	-	-	-	-
			139	139	118	118	21	21	-	-	-	-	-	-
FNT			2649	2642	1208	1207	636	632	399	398	406	405	-	-
			290	288	143	143	75	74	42	42	30	29	-	-
			273	272	140	140	61	61	42	42	30	29	-	-
			148	147	70	70	34	34	27	27	17	16	-	-
			74	74	43	43	19	19	7	7	5	5	-	-
			26	26	9	9	5	5	5	5	7	7	-	-
			25	25	18	18	3	3	3	3	1	1	-	-
			17	16	3	3	14	13	-	-	-	-	-	-
			17	16	3	3	14	13	-	-	-	-	-	-
			264	264	123	123	49	49	51	51	41	41	-	-
			14	14	6	6	2	2	2	2	4	4	-	-
			6	6	6	6	-	-	-	-	-	-	-	-
			24	24	13	13	3	3	4	4	4	4	-	-
			39	39	16	16	10	10	8	8	5	5	-	-
			104	104	33	33	23	23	25	25	23	23	-	-
			66	66	39	39	10	10	12	12	5	5	-	-
			11	11	10	10	1	1	-	-	-	-	-	-
			386	382	214	214	68	65	53	52	51	51	-	-
			78	78	45	45	7	7	8	8	18	18	-	-
			78	78	45	45	7	7	8	8	18	18	-	-
			229	225	130	130	45	42	31	30	23	23	-	-
			86	86	70	70	16	16	-	-	-	-	-	-
			143	139	60	60	29	26	31	30	23	23	-	-
			79	79	39	39	16	16	14	14	10	10	-	-
			79	79	39	39	16	16	14	14	10	10	-	-
			942	941	418	417	248	248	138	138	138	138	-	-
			354	354	162	162	63	63	64	64	65	65	-	-
			347	347	162	162	63	63	60	60	62	62	-	-
			7	7	-	-	-	-	4	4	3	3	-	-
			588	587	256	255	185	185	74	74	73	73	-	-
			218	217	218	217	-	-	-	-	-	-	-	-
			57	57	-	-	57	57	-	-	-	-	-	-
			87	87	-	-	-	-	40	40	47	47	-	-
			1	1	-	-	1	1	-	-	-	-	-	-
			55	55	38	38	17	17	-	-	-	-	-	-
			170	170	-	-	110	110	34	34	26	26	-	-
			435	435	158	158	118	118	78	78	81	81	-	-
			34	34	34	34	-	-	-	-	-	-	-	-
			401	401	124	124	118	118	78	78	81	81	-	-
			332	332	152	152	78	78	37	37	65	65	-	-
			241	241	87	87	52	52	37	37	65	65	-	-
			133	133	53	53	28	28	20	20	32	32	-	-
			108	108	34	34	24	24	17	17	33	33	-	-
			91	91	65	65	26	26	-	-	-	-	-	-
			65	65	65	65	-	-	-	-	-	-	-	-
			17	17	-	-	17	17	-	-	-	-	-	-
			9	9	-	-	9	9	-	-	-	-	-	-
TEHNIŠKA FAKULTETA MB.			2951	2564	1328	1165	739	604	624	543	260	252	-	-
			1274	1113	522	450	357	289	281	263	114	111	-	-
			812	673	522	450	218	162	72	61	-	-	-	-
			403	348	403	348	-	-	-	-	-	-	-	-
			43	35	-	-	22	14	21	21	-	-	-	-
			132	90	-	-	81	50	51	40	-	-	-	-
			47	38	-	-	47	38	-	-	-	-	-	-
			119	102	119	102	-	-	-	-	-	-	-	-
			68	60	-	-	68	60	-	-	-	-	-	-
			462	440	-	-	139	127	209	202	114	111	-	-
			118	109	-	-	118	109	-	-	-	-	-	-
			65	62	-	-	21	18	28	28	16	16	-	-
			37	36	-	-	-	-	18	18	19	18	-	-
			83	81	-	-	-	-	46	45	37	36	-	-
			159	152	-	-	-	-	117	111	42	41	-	-

**2-2. Študenti po letnikih, načinu študija, vrstah šol, oddelkih in skupinah, Republika Slovenija, 1992/93 (nadaljevanje)**

	Študenti		I		II		III		IV		V	
	vsi	redni	vsi	redni	vsi	redni	vsi	redni	vsi	redni	vsi	redni
ODD.ZA ELEK.RAČ.IN INF. VIŠJA STOPNJA	1076	945	470	407	244	213	253	220	109	105	-	-
SKUPNI 1.LET.ELEK. ELEKTRONIKA	774	655	470	407	203	172	101	76	-	-	-	-
AVTOMATIKA	348	301	348	301	-	-	-	-	-	-	-	-
MOČNOSTNA ELEKTROT. ENOTEN 1.L.RAČ.IN INF. RAČUNAL.-PROGR.OPR. VISOKA STOPNJA	130	97	-	-	86	69	44	28	-	-	-	-
MOČNOSTNA ELEKTROT. AVTOMATIKA	84	83	-	-	57	56	27	27	-	-	-	-
ELEKTRONIKA	66	52	-	-	36	31	30	21	-	-	-	-
RAČUNAL.-INFORMATIKA	122	106	122	106	-	-	-	-	-	-	-	-
ENOT.2.L.RAČ.IN INF.	24	16	-	-	24	16	-	-	-	-	-	-
MOČNOSTNA ELEKTROT. AVTOMATIKA	302	290	-	-	41	41	152	144	109	105	-	-
ELEKTRONIKA	42	40	-	-	-	-	20	19	22	21	-	-
RAČUNALNIŠTVO-PROG.OPR.	83	78	-	-	-	-	54	51	29	27	-	-
RAČUNAL.-INFORMATIKA	86	82	-	-	-	-	49	46	37	36	-	-
ENOT.2.L.RAČ.IN INF.	38	38	-	-	-	-	23	23	15	15	-	-
ODD.ZA GRADBENIŠTVO SKUP.1.L.VIŠ.IN VIS.ST. VIŠJA STOPNJA	12	11	-	-	-	-	6	5	6	6	-	-
GRADBENA SMER	41	41	-	-	41	41	-	-	-	-	-	-
ENOT.2.L.VIŠ.S.	359	316	218	211	62	57	66	36	13	12	-	-
KONSTRUKCIJSKO-OPERAT. KOMUNALNO-PROMETNA ENOTEN 2.IN 3.LETNIK	218	211	218	211	-	-	-	-	-	-	-	-
ODD.ZA KEMIJSKO TEHNOL. VIŠJA STOPNJA(2.LET.)	79	46	-	-	35	32	44	14	-	-	-	-
VISOKA STOPNJA	44	14	-	-	-	-	44	14	-	-	-	-
KOMUNALNO-PROMETNA ENOTEN 2.IN 3.LETNIK	35	32	-	-	35	32	-	-	-	-	-	-
ODD.ZA KEMIJSKO TEHNOL. VIŠJA STOPNJA(2.LET.)	62	59	-	-	27	25	22	22	13	12	-	-
VISOKA STOPNJA	9	9	-	-	-	-	-	-	9	9	-	-
KOMUNALNO-PROMETNA ENOTEN 2.IN 3.LETNIK	4	3	-	-	-	-	-	-	4	3	-	-
ODD.ZA KEMIJSKO TEHNOL. VIŠJA STOPNJA(2.LET.)	49	47	-	-	27	25	22	22	-	-	-	-
VISOKA STOPNJA	242	190	118	97	76	45	24	24	24	24	-	-
ENOTEN 1. LETNIK	50	23	-	-	50	23	-	-	-	-	-	-
ODD.ZA KEMIJSKO TEHNOL. VIŠJA STOPNJA(2.LET.)	74	70	-	-	26	22	24	24	24	24	-	-
VISOKA STOPNJA	118	97	118	97	-	-	-	-	-	-	-	-
ENOTEN 1. LETNIK	2000	1881	847	728	496	496	310	310	310	310	37	37
KMETIJSKIH VED	1740	1621	779	660	433	433	252	252	276	276	-	-
BIOTEHNIŠKA FAKULTETA	404	404	179	179	94	94	54	54	77	77	-	-
ODD.ZA AGRONOMIJO VIŠJA STOPNJA AGRONOM. VIŠJA STOP.RAST.PROIZ.	50	50	50	50	-	-	-	-	-	-	-	-
VISOKA ST. AGRONOMIJE	50	50	50	50	-	-	-	-	-	-	-	-
KRAJINSKA ARHITEKTURA	354	354	129	129	94	94	54	54	77	77	-	-
VIS.STOP.-RAST.PROIZ.	46	46	2	2	24	24	-	-	20	20	-	-
ODD.ZA ŽIVIL.TEHOLOG.	308	308	127	127	70	70	54	54	57	57	-	-
ODD.ZA GOZDARSTVO VIŠJA STOPNJA	249	249	74	74	68	68	49	49	58	58	-	-
VISOKA STOPNJA	305	186	184	65	66	66	24	24	31	31	-	-
ODD.ZA BILOGIJO ENOTEN 1. LETNIK	183	64	146	27	37	37	-	-	-	-	-	-
PEDAGOŠKA SMER	122	122	38	38	29	29	24	24	31	31	-	-
RAZISKOVALNO TEHN.SMER	276	276	87	87	72	72	57	57	60	60	-	-
ODD.ZA LESARSTVO VIŠOKOŠOLSKI ŠTUDIJ	87	87	87	87	-	-	-	-	-	-	-	-
VIŠJEŠOLSKI ŠTUDIJ	14	14	-	-	2	2	4	4	8	8	-	-
ODD.ZA ŽIVINOREJO VIŠOKOŠOLSKI ŠTUDIJ	175	175	-	-	70	70	53	53	52	52	-	-
VIŠJEŠOLSKI ŠTUDIJ	319	319	157	157	95	95	40	40	27	27	-	-
ODD.ZA ŽIVINOREJO VIŠOKOŠOLSKI ŠTUDIJ	216	216	101	101	48	48	40	40	27	27	-	-
VIŠJEŠOLSKI ŠTUDIJ	103	103	56	56	47	47	-	-	-	-	-	-
VETERINARSKA FAKULTETA	187	187	98	98	38	38	28	28	23	23	-	-
ODD.ZA ŽIVINOREJO VIŠOKOŠOLSKI ŠTUDIJ	157	157	68	68	38	38	28	28	23	23	-	-
VIŠJEŠOLSKI ŠTUDIJ	30	30	30	30	-	-	-	-	-	-	-	-
MEDICINSKIH VED	260	260	68	68	63	63	58	58	34	34	37	37
MEDICINSKA FAKULTETA SPLOŠNA MEDICINA	1129	1129	256	256	284	284	234	234	173	173	182	182
STOMATOLOGIJA	1129	1129	256	256	284	284	234	234	173	173	182	182
ODD.ZA ŽIVINOREJO VIŠOKOŠOLSKI ŠTUDIJ	850	850	180	180	233	233	164	164	135	135	138	138
VIŠJEŠOLSKI ŠTUDIJ	279	279	76	76	51	51	70	70	38	38	44	44
UMETNIŠKE AKADEMIJE	477	477	136	136	128	128	105	105	108	108	-	-
AKADEMIJA ZA GLASBO	477	477	136	136	128	128	105	105	108	108	-	-
ODD.ZA ŽIVINOREJO VIŠOKOŠOLSKI ŠTUDIJ	246	246	69	69	68	68	58	58	51	51	-	-
VIŠJEŠOLSKI ŠTUDIJ	9	9	1	1	3	3	-	-	5	5	-	-

**2-2. Študenti po letnikih, načinu študija, vrstah šol, oddelkih in skupinah, Republika Slovenija, 1992/93 (nadaljevanje)**

	Študenti		I		II		III		IV		V	
	vsi	redni	vsi	redni	vsi	redni	vsi	redni	vsi	redni	vsi	redni
PROGRAMI ZA DIRIGIRANJE VISOKA STOPNJA	3	3	1	1	-	-	1	1	1	1	-	-
PROGRAMI ZA PETJE VISOKA STOPNJA	10	10	6	6	-	-	2	2	2	2	-	-
PROGRAMI ZA INST.S TIP. VIŠJA STOPNJA	43	43	15	15	12	12	10	10	6	6	-	-
PROGRAMI ZA GODALA VIŠJA STOPNJA	43	43	13	13	8	8	13	13	9	9	-	-
PROGRAMI ZA GODALA VISOKA STOPNJA	15	15	7	7	8	8	-	-	-	-	-	-
PROGR.ZA PIH.,TROB.,TOLK. VIŠJA STOPNJA	72	72	23	23	24	24	14	14	11	11	-	-
VIŠJA STOPNJA	26	26	2	2	24	24	-	-	-	-	-	-
VISOKA STOPNJA	46	46	21	21	-	-	14	14	11	11	-	-
VIS.PR.ZA GLAS.PED.	65	65	9	9	21	21	18	18	17	17	-	-
VIS.PR.ZA CERKV.GLAS.	1	1	1	1	-	-	-	-	-	-	-	-
AKAD.ZA LIKOVNO UMETNOST	149	149	44	44	38	38	26	26	41	41	-	-
SLIKARSTVO	56	56	16	16	12	12	11	11	17	17	-	-
KIPARSTVO	22	22	5	5	5	5	6	6	6	6	-	-
OBLIKOVANJE	71	71	23	23	21	21	9	9	18	18	-	-
AGRFT	82	82	23	23	22	22	21	21	16	16	-	-
DRAM. IGRA IN UMET. BES.	43	43	11	11	12	12	11	11	9	9	-	-
REŽIJA	18	18	7	7	4	4	3	3	4	4	-	-
GLEDAL.-RADIJSKA SMER	7	7	4	4	1	1	1	1	1	1	-	-
FILM.-TELEVIZIJSKA SM.	11	11	3	3	3	3	2	2	3	3	-	-
DRAMATURGIJA	21	21	5	5	6	6	7	7	3	3	-	-

## 2-3. Študenti po univerzah, letnikih študija in spolu, Republika Slovenija, 1992/93

Univerza	Študenti		I		II		III		IV		V + VI	
	vsi	ženske	vsi	ženske	vsi	ženske	vsi	ženske	vsi	ženske	vsi	ženske
<b>UNIVERZI SKUPAJ</b>	<b>37362</b>	<b>20459</b>	<b>16659</b>	<b>8969</b>	<b>9134</b>	<b>4874</b>	<b>6838</b>	<b>3820</b>	<b>4388</b>	<b>2603</b>	<b>343</b>	<b>193</b>
UNIVERZA V LJUBLJANI	26655	14804	11724	6321	6655	3578	4680	2738	3253	1974	343	193
VIŠJE ŠOLE	2181	1410	1591	979	590	431	-	-	-	-	-	-
VIŠJA UPRAVNA ŠOLA LJ.	1284	889	1074	712	210	177	-	-	-	-	-	-
VIŠJA ŠOLA ZA NOTRANJE ZADEVE	149	9	97	7	52	2	-	-	-	-	-	-
VIŠJA TEHNIŠKA VARNOSTNA ŠOLA	190	23	142	19	48	4	-	-	-	-	-	-
VIŠJA ŠOLA ZA ZDRAVSTVENE DELAVCE	558	489	278	241	280	248	-	-	-	-	-	-
VISOKE ŠOLE	925	476	478	204	328	165	119	107	-	-	-	-
VISOKA ŠOLA ZA SOCIALNO DELO	387	345	123	112	145	126	119	107	-	-	-	-
VISOKA POMORSKA IN PROMETNA ŠOLA	538	131	355	92	183	39	-	-	-	-	-	-
FAKULTETE	23072	12667	9519	5072	5609	2927	4456	2568	3145	1907	343	193
FILOZOFSKA FAKULTETA	3035	2451	1307	1038	727	577	531	442	470	394	-	-
EKONOMSKA FAKULTETA	4058	2638	2102	1241	918	598	661	499	377	300	-	-
PRAVNA FAKULTETA	1000	656	401	267	224	141	201	135	174	113	-	-
FAKULTETA ZA DRUŽBENE VEDE	1222	863	572	384	258	196	284	208	108	75	-	-
FAKULTETA ZA ŠPORT	490	188	159	53	137	43	90	43	104	49	-	-
PEDAGOŠKA FAKULTETA LJ.	2089	1877	607	516	544	499	595	544	343	318	-	-
TEOLOŠKA FAKULTETA	314	99	158	82	59	7	29	5	23	-	45	5
FAKULTETA ZA STROJNIŠTVO	1641	48	591	13	514	8	390	19	146	8	-	-
FAKULTETA ZA ELEKTROTEHNIKO	2168	119	671	32	623	25	529	34	345	28	-	-
FAGG	1277	541	640	215	189	84	203	103	166	82	79	57
ŠOLA ZA ARHITEKTURO	672	360	214	101	106	53	156	84	117	65	79	57
ODD.ZA GRADBENIŠTVO IN GEODEZJO	605	181	426	114	83	31	47	19	49	17	-	-
FNT	2649	1525	1208	706	636	349	399	220	406	250	-	-
ODD.ZA MATEMATIKO IN MEHANIKO	290	127	143	66	75	31	42	18	30	12	-	-
ODD.ZA FIZIKO	264	56	123	30	49	7	51	11	41	8	-	-
ODD.ZA MONTANISTIKO	386	100	214	65	68	10	53	13	51	12	-	-
ODD.ZA KEMJO IN KEMIJSKO TEHNOLOG.	942	564	418	266	248	133	138	79	138	86	-	-
ODD.ZA FARMACIJO	435	371	158	140	118	96	78	64	81	71	-	-
ODD.ZA TEKSTILNO TEHNOLOGIJO	332	307	152	139	78	72	37	35	65	61	-	-
BIOTEHNIŠKA FAKULTETA	1740	831	779	316	433	191	252	148	276	176	-	-
ODD.ZA AGRONOMIJO	404	239	179	109	94	45	54	34	77	51	-	-
ODD.ZA ŽIVILSKO TEHNOLOGIJO	249	189	74	50	68	53	49	41	58	45	-	-
ODD.ZA GOZDARSTVO	305	32	184	12	66	4	24	5	31	11	-	-
ODD.ZA BIOLOGIJO	276	214	87	70	72	49	57	47	60	48	-	-
ODD.ZA LESARSTVO	319	62	157	32	95	18	40	6	27	6	-	-
ODD.ZA ŽIVINOREJJO	187	95	98	43	38	22	28	15	23	15	-	-
VETERINARSKA FAKULTETA	260	120	68	40	63	26	58	27	34	12	37	15
MEDICINSKA FAKULTETA	1129	711	256	169	284	183	234	141	173	102	182	116
UMETNIŠKE AKADEMIJE	477	251	136	66	128	55	105	63	108	67	-	-
AKADEMIJA ZA GLASBO	246	135	69	33	68	30	58	37	51	35	-	-
AKAD.ZA LIKOVNO UMETNOST	149	73	44	22	38	12	26	14	41	25	-	-
AGRFT	82	43	23	11	22	13	21	12	16	7	-	-
UNIVERZA V MARIBORU	10707	5655	4935	2648	2479	1296	2158	1082	1135	629	-	-
VISOKE ŠOLE	1106	743	505	346	266	161	206	155	129	81	-	-
VISOKA PRAVNA ŠOLA MB	852	623	352	267	165	120	206	155	129	81	-	-
VISOKA KMETJSKA ŠOLA	254	120	153	79	101	41	-	-	-	-	-	-
FAKULTETE	9601	4912	4430	2302	2213	1135	1952	927	1006	548	-	-
PEDAGOŠKA FAKULTETA MARIBOR	2113	1705	948	782	438	373	353	297	374	253	-	-
EKONOMSKO POSLOVNA FAKULTETA	3068	1987	1557	980	627	434	654	408	230	165	-	-
FAKULTETA ZA ORGANIZAC. VEDE KRANJ	1469	612	597	233	409	158	321	145	142	76	-	-
TEHNIŠKA FAKULTETA MB	2951	608	1328	307	739	170	624	77	260	54	-	-
ODD.ZA STROJNIŠTVO	1274	258	522	121	357	84	281	29	114	24	-	-
ODD.ZA ELEKTROTEHNIKO, RAČIN. INF.	1076	40	470	16	244	13	253	8	109	3	-	-
ODD.ZA GRADBENIŠTVO	359	138	218	89	62	20	66	22	13	7	-	-
ODD.ZA KEMIJSKO TEHNOLOGIJO	242	172	118	81	76	53	24	18	24	20	-	-

## 2-4. Redni študenti po univerzah, letnikih študija in spolu, Republika Slovenija, 1992/93

Univerza	Študenti		I		II		III		IV		V + VI	
	vsi	ženske	vsi	ženske	vsi	ženske	vsi	ženske	vsi	ženske	vsi	ženske
<b>UNIVERZI SKUPAJ</b>	<b>30788</b>	<b>16788</b>	<b>12749</b>	<b>6869</b>	<b>7981</b>	<b>4213</b>	<b>5775</b>	<b>3152</b>	<b>3943</b>	<b>2361</b>	<b>340</b>	<b>193</b>
UNIVERZA V LJUBLJANI	23051	12679	9226	4974	6152	3258	4189	2354	3144	1900	340	193
VIŠJE ŠOLE	1050	759	647	447	403	312	-	-	-	-	-	-
VIŠJA UPRAVNA ŠOLA LJ.	352	294	227	187	125	107	-	-	-	-	-	-
VIŠJA TEHNIŠKA VARNOSTNA ŠOLA	190	23	142	19	48	4	-	-	-	-	-	-
VIŠJA ŠOLA ZA ZDRAVSTVENE DELAVCE	508	442	278	241	230	201	-	-	-	-	-	-
VISOKE ŠOLE	576	303	342	176	234	127	-	-	-	-	-	-
VISOKA ŠOLA ZA SOCIALNO DELO	229	205	122	111	107	94	-	-	-	-	-	-
VISOKA POMORSKA IN PROMETNA ŠOLA	347	98	220	65	127	33	-	-	-	-	-	-
FAKULTETE	20948	11366	8101	4285	5387	2764	4084	2291	3036	1833	340	193
FILOZOFSKA FAKULTETA	2929	2375	1221	980	725	575	516	429	467	391	-	-
EKONOMSKA FAKULTETA	2958	1986	1084	651	863	554	644	490	367	291	-	-
PRAVNA FAKULTETA	906	621	376	256	222	139	165	121	143	105	-	-
FAKULTETA ZA DRUŽBENE VEDE	1073	765	469	315	252	191	260	193	92	66	-	-
FAKULTETA ZA ŠPORT	490	188	159	53	137	43	90	43	104	49	-	-
PEDAGOŠKA FAKULTETA LJ.	1630	1446	553	463	435	392	345	318	297	273	-	-
TEOLOŠKA FAKULTETA	302	95	150	78	59	7	28	5	23	-	42	5
FAKULTETA ZA STROJNIŠTVO	1570	46	588	13	470	6	367	19	145	8	-	-
FAKULTETA ZA ELEKTROTEHNIKO	2162	119	671	32	623	25	524	34	344	28	-	-
FAGG	1276	541	639	215	189	84	203	103	166	82	79	57
ŠOLA ZA ARHITEKTURO	671	360	213	101	106	53	156	84	117	65	79	57
ŠOLA ZA GRADBENIŠTVO IN GEODEZIJO	605	181	426	114	83	31	47	19	49	17	-	-
FNT	2642	1523	1207	705	632	348	398	220	405	250	-	-
ODD.ZA MATEMATIKO IN MEHANIKO	288	126	143	66	74	30	42	18	29	12	-	-
ODD.ZA FIZIKO	264	56	123	30	49	7	51	11	41	8	-	-
ODD.ZA MONTANISTIKO	382	100	214	65	65	10	52	13	51	12	-	-
ODD.ZA KEMIJO IN KEMIJ. TEHNOLOG.	941	563	417	265	248	133	138	79	138	86	-	-
ODD.ZA FARMACIJO	435	371	158	140	118	96	78	64	81	71	-	-
ODD.ZA TEKSTILNO TEHNOLOGIJO	332	307	152	139	78	72	37	35	65	61	-	-
BIOTEHNIŠKA FAKULTETA	1621	830	660	315	433	191	252	148	276	176	-	-
ODD.ZA AGRONOMIJO	404	239	179	109	94	45	54	34	77	51	-	-
ODD.ZA ŽIVILSKO TEHNOLOGIJO	249	189	74	50	68	53	49	41	58	45	-	-
ODD.ZA GOZDARSTVO	186	31	65	11	66	4	24	5	31	11	-	-
ODD.ZA BIOLOGIJO	276	214	87	70	72	49	57	47	60	48	-	-
ODD.ZA LESARSTVO	319	62	157	32	95	18	40	6	27	6	-	-
ODD.ZA ŽIVINOREJO	187	95	98	43	38	22	28	15	23	15	-	-
VETERINARSKA FAKULTETA	260	120	68	40	63	26	58	27	34	12	37	15
MEDICINSKA FAKULTETA	1129	711	256	169	284	183	234	141	173	102	182	116
UMETNIŠKE AKADEMIJE	477	251	136	66	128	55	105	63	108	67	-	-
AKADEMIJA ZA GLASBO	246	135	69	33	68	30	58	37	51	35	-	-
AKAD.ZA LIKOVNO UMETNOST	149	73	44	22	38	12	26	14	41	25	-	-
AGRFT	82	43	23	11	22	13	21	12	16	7	-	-
UNIVERZA V MARIBORU	7737	4109	3523	1895	1829	955	1586	798	799	461	-	-
VISOKE ŠOLE	856	592	400	275	223	141	140	118	93	58	-	-
VISOKA PRAVNA ŠOLA MB	625	482	247	196	145	110	140	118	93	58	-	-
VISOKA KMETIJSKA ŠOLA	231	110	153	79	78	31	-	-	-	-	-	-
FAKULTETE	6881	3517	3123	1620	1606	814	1446	680	706	403	-	-
PEDAGOŠKA FAKULTETA MARIBOR	1571	1320	772	642	357	301	259	218	183	159	-	-
EKONOMSKO POSLOVNA FAKULTETA	1905	1275	831	536	433	297	465	312	176	130	-	-
FAKULTETA ZA ORGANIZAC. VEDE KRANJ	841	388	355	163	212	80	179	85	95	60	-	-
TEHNIŠKA FAKULTETA MB	2564	534	1165	279	604	136	543	65	252	54	-	-
ODD.ZA STROJNIŠTVO	1113	237	450	112	289	72	263	29	111	24	-	-
ODD.ZA ELEKTROTEHNIKO, RAČ. IN INF.	945	32	407	11	213	11	220	7	105	3	-	-
ODD.ZA GRADBENIŠTVO	316	125	211	88	57	19	36	11	12	7	-	-
ODD.ZA KEMIJSKO TEHNOLOGIJO	190	140	97	68	45	34	24	18	24	20	-	-

**2-5. Redni študenti, državljani Republike Slovenije po univerzah in letih starosti, Republika Slovenija, 1992/93**

Univerza Šola	Skupaj	Do 19 let	19	20	21	22	23	24	25	26	27	28	29	30 do 34	35 in več
<b>UNIVERZI SKUPAJ</b>	<b>30181</b>	<b>1498</b>	<b>7429</b>	<b>6553</b>	<b>5255</b>	<b>4122</b>	<b>2662</b>	<b>1308</b>	<b>680</b>	<b>308</b>	<b>129</b>	<b>72</b>	<b>45</b>	<b>83</b>	<b>37</b>
UNIVERZA V LJUBLJANI	22612	1102	5271	4817	3976	3181	2133	1045	542	239	104	63	37	73	29
VIŠJE ŠOLE	1045	48	320	370	150	66	44	28	8	3	3	3	-	2	-
VIŠJA UPRAVNA ŠOLA LJ.	351	11	125	118	51	24	10	8	1	-	-	1	-	2	-
VIŠJA TEHNIŠKA VARNOSTNA ŠOLA	190	6	31	57	42	21	18	7	3	3	-	2	-	-	-
VIŠJA ŠOLA ZA ZDRAVSTVENE DELAVCE	504	31	164	195	57	21	16	13	4	-	3	-	-	-	-
VISOKE ŠOLE	526	29	159	170	98	28	17	8	7	3	2	-	1	2	2
VISOKA ŠOLA ZA SOCIALNO DELO	229	11	56	82	39	11	11	6	4	3	2	-	-	2	2
VISOKA POMORSKA IN PROM. ŠOLA	297	18	103	88	59	17	6	2	3	-	-	-	1	-	-
FAKULTETE	20597	1010	4720	4203	3644	3026	2024	983	508	221	91	53	33	59	22
FILOZOFSKA FAKULTETA	2895	152	660	643	486	410	289	114	88	24	14	7	7	13	8
EKONOMSKA FAKULTETA	2957	173	681	736	629	401	222	73	27	10	3	1	-	1	-
PRAVNA FAKULTETA	903	68	268	182	160	122	69	16	9	3	1	3	-	1	1
FAKULTETA ZA DRUŽBENE VEDE	1059	76	280	239	155	117	84	43	22	19	8	10	3	2	1
FAKULTETA ZA ŠPORT	482	15	85	84	98	85	46	37	15	6	1	6	1	2	1
PEDAGOŠKA FAKULTETA LJ.	1626	62	373	379	333	263	117	42	29	14	7	-	3	4	-
TEOLOŠKA FAKULTETA	299	6	28	43	50	34	34	30	29	11	10	4	4	13	3
FAKULTETA ZA STROJNIŠTVO	1555	60	307	306	306	267	155	100	34	12	2	2	3	1	-
FAKULTETA ZA ELEKTROTEHNIKO	2024	75	456	337	317	368	286	108	49	18	4	2	1	3	-
FAGG	1228	65	279	223	181	155	125	85	57	23	14	6	6	8	1
ŠOLA ZA ARHITEKTURO	625	17	73	92	101	104	83	60	44	17	14	6	6	8	-
ODD.ZA GRADBENIŠTVO IN GEODEZIJU	603	48	206	131	80	51	42	25	13	6	-	-	-	-	1
FNT	2602	136	708	478	430	336	246	139	74	32	13	4	2	2	2
ODD.ZA MATEMATIKO IN MEHANIKO	282	31	101	47	35	27	18	13	7	2	-	1	-	-	-
ODD.ZA FIZIKO	261	21	68	25	34	35	33	20	18	5	1	1	-	-	-
ODD.ZA MONTANISTIKO	373	6	87	72	57	38	53	35	15	6	3	-	-	-	1
ODD.ZA KEMIJO IN KEMIJ. TEHNOLOG.	935	43	263	178	174	125	85	34	15	9	5	1	1	1	1
ODD.ZA FARMACIJO	430	21	111	86	75	60	37	28	6	4	-	-	1	1	-
ODD.ZA TEKSTILNO TEHNOLOGIJO	321	14	78	70	55	51	20	9	13	6	4	1	-	-	-
BIOTEHNIŠKA FAKULTETA	1605	66	352	312	273	273	174	73	44	19	5	4	1	7	2
ODD.ZA AGRONOMIJO	396	17	87	76	55	58	50	26	16	5	1	3	-	1	1
ODD.ZA ŽIVILSKO TEHNOLOGIJO	248	8	50	51	57	46	26	5	3	1	-	-	-	1	-
ODD.ZA GOZDARSTVO	186	7	39	31	41	29	20	10	5	2	-	-	-	2	-
ODD.ZA BIOLOGIJO	273	12	64	62	40	60	18	9	2	2	-	-	-	3	1
ODD.ZA LESARSTVO	315	12	70	61	58	53	38	13	6	3	1	-	-	-	-
ODD.ZA ŽIVINOREJO	187	10	42	31	22	27	22	10	12	6	3	1	1	-	-
VETERINARSKA FAKULTETA	254	10	56	50	34	43	32	17	7	4	1	-	-	-	-
MEDICINSKA FAKULTETA	1108	46	187	191	192	152	145	106	44	26	8	4	2	2	3
UMETNIŠKE AKADEMIJE	444	15	72	74	84	61	48	26	19	12	8	7	3	10	5
AKADEMIJA ZA GLASBO	219	8	33	41	49	31	24	14	3	6	1	2	2	3	2
AKAD.ZA LIKOVNO UMETNOST	143	6	22	20	20	23	18	5	9	4	4	4	1	5	2
AGRFT	82	1	17	13	15	7	6	7	7	2	3	1	-	2	1
UNIVERZA V MARIBORU	7569	396	2158	1736	1279	941	529	263	138	69	25	9	8	10	8
VISOKE ŠOLE	849	54	237	202	111	98	62	40	20	17	4	3	1	-	-
VISOKA PRAVNA ŠOLA MB	620	30	147	146	82	83	56	35	17	16	4	3	1	-	-
VISOKA KMETIJSKA ŠOLA	229	24	90	56	29	15	6	5	3	1	-	-	-	-	-
FAKULTETE	6720	342	1921	1534	1168	843	467	223	118	52	21	6	7	10	8
PEDAGOŠKA FAKULTETA MARIBOR	1566	78	463	372	281	212	76	31	20	10	7	1	2	7	6
EKONOMSKO POSLOVNA FAKULTETA	1898	108	547	474	329	236	83	57	33	20	4	2	3	2	-
FAKULTETA ZA ORGANIZ. VEDE KRANJ	835	10	168	213	140	111	96	44	29	14	6	1	2	1	-
TEHNIŠKA FAKULTETA MB	2421	146	743	475	418	284	212	91	36	8	4	2	-	-	2
ODD.ZA STROJNIŠTVO	1065	62	288	197	203	136	102	48	20	7	2	-	-	-	-
ODD.ZA ELEKTROTEHNI. RAČ. IN INF.	866	50	282	182	136	96	75	32	10	1	2	-	-	-	-
ODD.ZA GRADBENIŠTVO	306	24	115	66	43	26	16	8	5	-	-	2	-	-	1
ODD.ZA KEMIJSKO TEHNOLOGIJO	184	10	58	30	36	26	19	3	1	-	-	-	-	-	1

## 2-6. Študenti ob delu, državljani Republike Slovenije po univerzah in letih starosti, Republika Slovenija, 1992/93

Univerza Šola	Skupaj	Do 19 let	19	20	21	22	23	24	25	26	27	28	29	30 do 34	35 in več
<b>UNIVERZI SKUPAJ</b>	<b>6432</b>	<b>118</b>	<b>658</b>	<b>463</b>	<b>411</b>	<b>383</b>	<b>367</b>	<b>353</b>	<b>387</b>	<b>391</b>	<b>329</b>	<b>303</b>	<b>260</b>	<b>1008</b>	<b>1001</b>
UNIVERZA V LJUBLJANI	3591	78	413	278	227	209	193	167	195	183	175	168	137	573	595
VIŠJE ŠOLE	1129	16	79	78	61	72	48	57	65	61	63	60	63	204	202
VIŠJA UPRAVNA ŠOLA LJ.	930	14	72	75	59	71	41	46	51	44	36	45	45	161	170
VIŠJA ŠOLA ZA NOTRANJE ZADEVE	149	2	7	3	2	1	7	11	13	15	24	11	10	24	19
VIŠJA ŠOLA ZA ZDRAVSTVENE DELAVCE	50	-	-	-	-	-	-	-	1	2	3	4	8	19	13
VISOKE ŠOLE	344	3	4	6	18	21	24	13	18	20	14	22	8	62	111
VISOKA ŠOLA ZA SOCIALNO DELO	158	-	1	1	-	2	4	1	5	8	4	6	3	38	85
VISOKA POMORSKA IN PROMETNA ŠOLA	186	3	3	5	18	19	20	12	13	12	10	16	5	24	26
FAKULTETE	2118	59	330	194	148	116	121	97	112	102	98	86	66	307	282
FILOZOFSKA FAKULTETA	106	-	20	19	5	4	4	6	2	5	2	3	7	12	17
EKONOMSKA FAKULTETA	1097	47	265	145	107	89	89	56	45	35	34	30	23	75	57
PRAVNA FAKULTETA	93	2	3	6	12	8	5	3	4	5	2	3	6	22	12
FAKULTETA ZA DRUŽBENE VEDE	149	10	41	21	8	2	2	6	5	4	5	5	2	19	19
PEDAGOŠKA FAKULTETA LJ.	457	-	-	1	11	9	10	11	37	32	41	28	19	126	132
TEOLOŠKA FAKULTETA	12	-	-	-	1	1	1	2	-	1	1	-	1	-	4
FAKULTETA ZA STROJNIŠTVO	71	-	-	-	3	2	4	6	9	9	6	7	2	11	12
FAKULTETA ZA ELEKTROTEHNIKO	6	-	-	-	-	-	-	-	1	-	1	2	-	1	1
FAGG	1	-	-	-	-	-	-	-	-	-	1	-	-	-	-
ŠOLA ZA ARHITEKTURO	1	-	-	-	-	-	-	-	-	-	1	-	-	-	-
FNT	7	-	-	-	-	-	1	-	1	2	-	1	-	1	1
ODD.ZA MATEMATIKO IN MEHANIKO	2	-	-	-	-	-	-	-	-	-	-	-	-	1	1
ODD.ZA MONTANISTIKO	4	-	-	-	-	-	1	-	1	1	-	1	-	-	-
ODD.ZA KEMIJO IN KEMIJ. TEHNOLOG.	1	-	-	-	-	-	-	-	-	1	-	-	-	-	-
BIOTEHNIŠKA FAKULTETA	119	-	1	2	1	1	5	7	8	9	5	7	6	40	27
ODD.ZA GOZDARSTVO	119	-	1	2	1	1	5	7	8	9	5	7	6	40	27
UNIVERZA V MARIBORU	2841	40	245	185	184	174	174	186	192	208	154	135	123	435	406
VISOKE ŠOLE	249	9	45	15	6	13	7	17	13	16	10	15	12	29	42
VISOKA PRAVNA ŠOLA MB	226	9	45	15	6	10	7	12	10	13	9	14	9	26	41
VISOKA KMETJSKA ŠOLA	23	-	-	-	-	3	-	5	3	3	1	1	3	3	1
FAKULTETE	2592	31	200	170	178	161	167	169	179	192	144	120	111	406	364
PEDAGOŠKA FAKULTETA MARIBOR	426	3	11	15	21	10	11	14	21	23	28	20	27	133	89
EKONOMSKO POSLOVNA FAKULTETA	1157	27	173	130	109	93	87	76	77	75	48	44	33	101	84
FAKULTETA ZA ORGANIZ. VEDE KRANJ.	627	-	11	15	35	35	41	44	44	52	39	36	29	99	147
TEHNIŠKA FAKULTETA MB	382	1	5	10	13	23	28	35	37	42	29	20	22	73	44
ODD.ZA STROJNIŠTVO	159	-	2	7	4	10	13	16	15	16	9	4	8	36	19
ODD.ZA ELEKTROTEHNI., RAČ. IN INF.	130	-	-	2	3	8	10	13	10	19	10	11	12	19	13
ODD.ZA GRADBENIŠTVO	43	-	1	-	1	1	2	1	1	4	7	4	2	10	9
ODD.ZA KEMIJSKO TEHNOLOGIJO	50	1	2	1	5	4	3	5	11	3	3	1	-	8	3

**2-7. Redni študenti, vpisani v 1. letnik študija, po predhodni šolski izobrazbi, Republika Slovenija, 1992/93**

Univerza	Šolsko leto dokončane šole	Šola	Šolsko leto dokončane šole	Predhodna šolska izobrazba									
				Skupaj štud.	Srednja šola-stari programi							Srednja šola-novi programi	
					skupaj (prvič vpis.)	gimnazije	vzgojiteljske	teh. in druge strokovne	umetniške	nedokončana srednja šola	pokl. delovod. poslovod.	agroživilske	gozdarske
<b>UNIVERZI SKUPAJ</b>	<b>SKUPAJ</b>		<b>12749</b>	<b>10564</b>	<b>23</b>	<b>-</b>	<b>16</b>	<b>1</b>	<b>12</b>	<b>2</b>	<b>283</b>	<b>31</b>	<b>40</b>
	1991/92		8357	8357	-	-	-	-	1	1	191	29	35
	1990/91		2515	1096	-	-	1	-	-	-	37	-	1
	1989/90												
	<b>IN PREJ</b>		<b>1877</b>	<b>1111</b>	<b>23</b>	<b>-</b>	<b>15</b>	<b>1</b>	<b>11</b>	<b>1</b>	<b>55</b>	<b>2</b>	<b>4</b>
<b>UNIVERZA V LJUBLJANI</b>	<b>SKUPAJ</b>		<b>9226</b>	<b>7647</b>	<b>23</b>	<b>-</b>	<b>14</b>	<b>1</b>	<b>11</b>	<b>2</b>	<b>161</b>	<b>31</b>	<b>37</b>
	1991/92		5902	5902	-	-	-	-	1	1	89	29	33
	1990/91		1815	839	-	-	1	-	-	-	26	-	1
	1989/90												
	<b>IN PREJ</b>		<b>1509</b>	<b>906</b>	<b>23</b>	<b>-</b>	<b>13</b>	<b>1</b>	<b>10</b>	<b>1</b>	<b>46</b>	<b>2</b>	<b>3</b>
<b>VIŠJE ŠOLE</b>	<b>SKUPAJ</b>		<b>647</b>	<b>570</b>	<b>1</b>	<b>-</b>	<b>-</b>	<b>-</b>	<b>1</b>	<b>1</b>	<b>9</b>	<b>-</b>	<b>2</b>
	1991/92		365	365	-	-	-	-	-	1	4	-	2
	1990/91		175	119	-	-	-	-	-	-	1	-	-
	1989/90												
	<b>IN PREJ</b>		<b>107</b>	<b>86</b>	<b>1</b>	<b>-</b>	<b>-</b>	<b>-</b>	<b>1</b>	<b>-</b>	<b>4</b>	<b>-</b>	<b>-</b>
<b>VIŠJA UPRAVNA ŠOLA LJ.</b>	<b>SKUPAJ</b>		<b>227</b>	<b>192</b>	<b>-</b>	<b>-</b>	<b>-</b>	<b>-</b>	<b>1</b>	<b>-</b>	<b>3</b>	<b>-</b>	<b>2</b>
	1991/92		137	137	-	-	-	-	-	-	-	-	2
	1990/91		61	30	-	-	-	-	-	-	-	-	-
	1989/90												
	<b>IN PREJ</b>		<b>29</b>	<b>25</b>	<b>-</b>	<b>-</b>	<b>-</b>	<b>-</b>	<b>1</b>	<b>-</b>	<b>3</b>	<b>-</b>	<b>-</b>
<b>VIŠJA TEHNIŠKA VARN.Š.</b>	<b>SKUPAJ</b>		<b>142</b>	<b>121</b>	<b>-</b>	<b>-</b>	<b>-</b>	<b>-</b>	<b>-</b>	<b>1</b>	<b>-</b>	<b>-</b>	<b>-</b>
	1991/92		56	56	-	-	-	-	-	1	-	-	-
	1990/91		40	28	-	-	-	-	-	-	-	-	-
	1989/90												
	<b>IN PREJ</b>		<b>46</b>	<b>37</b>	<b>-</b>	<b>-</b>	<b>-</b>	<b>-</b>	<b>-</b>	<b>-</b>	<b>-</b>	<b>-</b>	<b>-</b>
<b>VIŠJA Š. ZA ZDR.DELAVCE</b>	<b>SKUPAJ</b>		<b>278</b>	<b>257</b>	<b>1</b>	<b>-</b>	<b>-</b>	<b>-</b>	<b>-</b>	<b>-</b>	<b>6</b>	<b>-</b>	<b>-</b>
	1991/92		172	172	-	-	-	-	-	-	4	-	-
	1990/91		74	61	-	-	-	-	-	-	1	-	-
	1989/90												
	<b>IN PREJ</b>		<b>32</b>	<b>24</b>	<b>1</b>	<b>-</b>	<b>-</b>	<b>-</b>	<b>-</b>	<b>-</b>	<b>1</b>	<b>-</b>	<b>-</b>
<b>VISOKE ŠOLE</b>	<b>SKUPAJ</b>		<b>342</b>	<b>323</b>	<b>-</b>	<b>-</b>	<b>5</b>	<b>-</b>	<b>1</b>	<b>-</b>	<b>2</b>	<b>-</b>	<b>2</b>
	1991/92		197	197	-	-	-	-	-	-	1	-	2
	1990/91		69	62	-	-	-	-	-	-	-	-	-
	1989/90												
	<b>IN PREJ</b>		<b>76</b>	<b>64</b>	<b>-</b>	<b>-</b>	<b>5</b>	<b>-</b>	<b>1</b>	<b>-</b>	<b>1</b>	<b>-</b>	<b>-</b>
<b>VISOKA ŠOLA ZA SOC. DELO</b>	<b>SKUPAJ</b>		<b>122</b>	<b>119</b>	<b>-</b>	<b>-</b>	<b>2</b>	<b>-</b>	<b>1</b>	<b>-</b>	<b>1</b>	<b>-</b>	<b>2</b>
	1991/92		63	63	-	-	-	-	-	-	1	-	2
	1990/91		30	29	-	-	-	-	-	-	-	-	-
	1989/90												
	<b>IN PREJ</b>		<b>29</b>	<b>27</b>	<b>-</b>	<b>-</b>	<b>2</b>	<b>-</b>	<b>1</b>	<b>-</b>	<b>-</b>	<b>-</b>	<b>-</b>
<b>VISOKA POMOR. IN PROMET.Š.</b>	<b>SKUPAJ</b>		<b>220</b>	<b>204</b>	<b>-</b>	<b>-</b>	<b>3</b>	<b>-</b>	<b>-</b>	<b>-</b>	<b>1</b>	<b>-</b>	<b>-</b>
	1991/92		134	134	-	-	-	-	-	-	-	-	-
	1990/91		39	33	-	-	-	-	-	-	-	-	-
	1989/90												
	<b>IN PREJ</b>		<b>47</b>	<b>37</b>	<b>-</b>	<b>-</b>	<b>3</b>	<b>-</b>	<b>-</b>	<b>-</b>	<b>1</b>	<b>-</b>	<b>-</b>



**2-7. Redni študenti, vpisani v 1. letnik študija, po predhodni šolski izobrazbi, Republika Slovenija, 1992/93 (nadaljevanje)**

Univerza		Predhodna šolska izobrazba												
		Šolsko leto dokončane šole	Skupaj štud.	Srednja šola-stari programi						Srednja šola-novi programi				
				skupaj (prvič vpis.)	gimnazije	vzgojiteljske	teh. in druge strokovne	umetniške	nedokončana srednja šola	pokl. delovod. poslovd.	agroživilske	gozdarske	usnjarsko predelovalne	
<b>FAKULTETE</b>		SKUPAJ	8101	6627	19		9	6	1	149	31	33		
1991/92		5262	5262	-		-	1	-	84	29	29			
1990/91		1546	638	-		31	-	-	24	-	1			
1989/90														
IN PREJ		1293	727	19		8	5	1	41	2	3			
<b>FILOZOFSKA FAKULTETA</b>		SKUPAJ	1221	948	7		1	2	1	3	-	-		
1991/92		736	736	-		-	-	-	-	-	-	-		
1990/91		301	112	-		-	-	-	1	-	-	-		
1989/90														
IN PREJ		184	100	7		1	2	1	2	-	-			
<b>EKONOMSKA FAKULTETA</b>		SKUPAJ	1084	869	-		-	-	-	2	1	1		
1991/92		721	721	-		-	-	-	-	-	1	-		
1990/91		205	63	-		-	-	-	1	-	-	-		
1989/90														
IN PREJ		158	85	-		-	-	-	1	-	1	-		
<b>PРАВNA FAKULTETA</b>		SKUPAJ	376	335	-		-	-	-	-	-	-		
1991/92		303	303	-		-	-	-	-	-	-	-		
1990/91		52	25	-		-	-	-	-	-	-	-		
1989/90														
IN PREJ		21	7	-		-	-	-	-	-	-	-		
<b>FAKULTETA ZA DRUŽBENE VEDE</b>		SKUPAJ	469	400	-		-	-	-	-	-	-		
1991/92		339	339	-		-	-	-	-	-	-	-		
1990/91		76	35	-		-	-	-	-	-	-	-		
1989/90														
IN PREJ		54	26	-		-	-	-	-	-	-	-		
<b>FAKULTETA ZA ŠPORT</b>		SKUPAJ	159	141	-		-	-	-	2	1	1		
1991/92		102	102	-		-	-	-	-	1	-	-		
1990/91		25	15	-		-	-	-	-	1	-	-		
1989/90														
IN PREJ		32	24	-		-	-	-	-	-	-	1		
<b>PEDAGOŠKA FAKULTETA LJ.</b>		SKUPAJ	553	503	2		-	-	-	4	-	-		
1991/92		382	382	-		-	-	-	-	3	-	-		
1990/91		108	71	-		-	-	-	-	1	-	-		
1989/90														
IN PREJ		63	50	2		-	-	-	-	-	-	-		
<b>TEOLOŠKA FAKULTETA</b>		SKUPAJ	150	147	1		4	2	-	6	1	-		
1991/92		40	40	-		-	-	1	-	2	-	-		
1990/91		22	21	-		-	1	-	-	-	-	-		
1989/90														
IN PREJ		88	86	1		3	1	-	-	4	1	-		
<b>FAKULTETA ZA STROJNIŠTVO</b>		SKUPAJ	588	374	1		-	-	-	-	-	-		
1991/92		335	335	-		-	-	-	-	-	-	-		
1990/91		158	25	-		-	-	-	-	1	-	-		
1989/90														
IN PREJ		95	14	1		-	-	-	-	-	-	-		

**2-7. Redni študenti, vpisani v 1. letnik študija, po predhodni šolski izobrazbi, Republika Slovenija, 1992/93 (nadaljevanje)**

Univerza		Predhodna šolska izobrazba												
Šola	Šolsko leto dokončane šole	Skupaj štud.	Srednja šola-stari programi							Srednja šola-novi programi				
			skupaj (prvič vpis.)	gimnazije	vzgojiteljske	teh. in druge strokovne	umetniške	nedokončana srednja šola	pok. delovod. poslovod.	agroživilske	gozdarske	usnjarsko predelovalne		
<b>FAKULTETA ZA ELEKTROTEHNIKO</b>														
	SKUPAJ	671	587	-	-	2	-	-	-	-	-	-	-	-
	1991/92	519	519	-	-	-	-	-	-	-	-	-	-	-
	1990/91	82	35	-	-	-	-	-	-	-	-	-	-	-
	1989/90													
	IN PREJ	70	33	-	-	2	-	-	-	-	-	-	-	-
<b>FAGG</b>														
	SKUPAJ	639	454	-	-	-	-	-	-	-	-	-	1	-
	1991/92	351	351	-	-	-	-	-	-	-	-	-	1	-
	1990/91	139	57	-	-	-	-	-	-	-	-	-	-	-
	1989/90													
	IN PREJ	149	46	-	-	-	-	-	-	-	-	-	-	-
<b>ŠOLA ZA ARHITEKTURO</b>														
	SKUPAJ	213	130	-	-	-	-	-	-	-	-	-	-	-
	1991/92	79	79	-	-	-	-	-	-	-	-	-	-	-
	1990/91	63	34	-	-	-	-	-	-	-	-	-	-	-
	1989/90													
	IN PREJ	71	17	-	-	-	-	-	-	-	-	-	-	-
<b>ODD.ZA GRADB. IN GEOD.</b>														
	SKUPAJ	426	324	-	-	-	-	-	-	-	-	-	1	-
	1991/92	272	272	-	-	-	-	-	-	-	-	-	1	-
	1990/91	76	23	-	-	-	-	-	-	-	-	-	-	-
	1989/90													
	IN PREJ	78	29	-	-	-	-	-	-	-	-	-	-	-
<b>FNT</b>														
	SKUPAJ	1207	1039	3	-	1	-	-	-	2	-	4	-	31
	1991/92	799	799	-	-	-	-	-	-	-	-	2	-	29
	1990/91	197	84	-	-	-	-	-	-	-	-	-	-	1
	1989/90													
	IN PREJ	211	156	3	-	1	-	-	-	2	-	2	-	1
<b>ODD.ZA MATEM. IN MEHANIKO</b>														
	SKUPAJ	143	136	-	-	-	-	-	-	-	-	-	1	-
	1991/92	119	119	-	-	-	-	-	-	-	-	-	1	-
	1990/91	12	6	-	-	-	-	-	-	-	-	-	-	-
	1989/90													
	IN PREJ	12	11	-	-	-	-	-	-	-	-	-	-	-
<b>ODD.ZA FIZIKO</b>														
	SKUPAJ	123	123	1	-	-	-	-	-	1	-	-	-	-
	1991/92	87	87	-	-	-	-	-	-	-	-	-	-	-
	1990/91	3	3	-	-	-	-	-	-	-	-	-	-	-
	1989/90													
	IN PREJ	33	33	1	-	-	-	-	-	1	-	-	-	-
<b>ODD.ZA MONTANISTIKO</b>														
	SKUPAJ	214	175	-	-	-	-	-	-	-	-	-	1	-
	1991/92	93	93	-	-	-	-	-	-	-	-	-	-	-
	1990/91	50	27	-	-	-	-	-	-	-	-	-	-	-
	1989/90													
	IN PREJ	71	55	-	-	-	-	-	-	-	-	-	1	-
<b>ODD.ZA KEMIJO IN KEM. TEH.</b>														
	SKUPAJ	417	333	1	-	-	-	-	-	1	-	2	-	27
	1991/92	300	300	-	-	-	-	-	-	-	-	1	-	25
	1990/91	72	14	-	-	-	-	-	-	-	-	-	-	1
	1989/90													
	IN PREJ	45	19	1	-	-	-	-	-	1	-	1	-	1



**2-7. Redni študenti, vpisani v 1. letnik študija, po predhodni šolski izobrazbi, Republika Slovenija, 1992/93 (nadaljevanje)**

Univerza				Predhodna šolska izobrazba											
				Šola	Šolsko leto dokončane šole	Skupaj štud.	Srednja šola-stari programi						Srednja šola-novi programi		
							skupaj (prvič vpis.)	gimnazije	vzgojiteljske	teh. in druge strokovne	umetniške	nedokončana srednja šola	pokl. delov. poslovd.	agroživilske	gozdarske
<b>VETERINARSKA FAKULTETA</b>				SKUPAJ	68	65	-	-	-	-	-	-	14	-	-
				1991/92	52	52	-	-	-	-	-	-	12	-	-
				1990/91	16	13	-	-	-	-	-	-	2	-	-
<b>MEDICINSKA FAKULTETA</b>				SKUPAJ	256	211	2	-	-	-	-	-	-	-	-
				1991/92	179	179	-	-	-	-	-	-	-	-	-
				1990/91	56	26	-	-	-	-	-	-	-	-	-
				1989/90											
				IN PREJ	21	6	2	-	-	-	-	-	-	-	-
<b>UMETNIŠKE AKADEMIJE</b>				SKUPAJ	136	127	3	-	-	1	3	-	1	-	-
				1991/92	78	78	-	-	-	-	-	-	-	-	-
				1990/91	25	20	-	-	-	-	-	1	-	-	-
				1989/90											
				IN PREJ	33	29	3	-	-	1	3	-	-	-	-
<b>AKADEMIJA ZA GLASBO</b>				SKUPAJ	69	62	-	-	-	1	2	-	-	-	-
				1991/92	42	42	-	-	-	-	-	-	-	-	-
				1990/91	9	5	-	-	-	-	-	-	-	-	
				1989/90											
				IN PREJ	18	15	-	-	-	1	2	-	-	-	-
<b>AKAD.ZA LIKOVNO UMETNOST</b>				SKUPAJ	44	43	3	-	-	-	-	-	1	-	-
				1991/92	25	25	-	-	-	-	-	-	-	-	-
				1990/91	11	11	-	-	-	-	-	1	-	-	
				1989/90											
				IN PREJ	8	7	3	-	-	-	-	-	-	-	
<b>AGRFT</b>				SKUPAJ	23	22	-	-	-	-	1	-	-	-	-
				1991/92	11	11	-	-	-	-	-	-	-	-	
				1990/91	5	4	-	-	-	-	-	-	-	-	
				1989/90											
				IN PREJ	7	7	-	-	-	-	1	-	-	-	
<b>UNIVERZA V MARIBORU</b>				SKUPAJ	3523	2917	-	-	2	-	1	-	122	-	3
				1991/92	2455	2455	-	-	-	-	-	-	102	-	2
				1990/91	700	257	-	-	-	-	-	-	11	-	-
				1989/90											
				IN PREJ	368	205	-	-	2	-	1	-	9	-	1
<b>VISOKE ŠOLE</b>				SKUPAJ	400	316	-	-	-	-	-	-	113	-	-
				1991/92	273	273	-	-	-	-	-	-	98	-	-
				1990/91	82	22	-	-	-	-	-	-	8	-	-
				1989/90											
				IN PREJ	45	21	-	-	-	-	-	-	7	-	-
<b>VISOKA PRAVNA ŠOLA MB</b>				SKUPAJ	247	172	-	-	-	-	-	-	1	-	-
				1991/92	155	155	-	-	-	-	-	-	-	-	-
				1990/91	68	11	-	-	-	-	-	-	-	-	
				1989/90											
				IN PREJ	24	6	-	-	-	-	-	-	1	-	-
<b>VISOKA KMETIJSKA ŠOLA</b>				SKUPAJ	153	144	-	-	-	-	-	-	112	-	-
				1991/92	118	118	-	-	-	-	-	-	98	-	-
				1990/91	14	11	-	-	-	-	-	-	8	-	-
				1989/90											
				IN PREJ	21	15	-	-	-	-	-	-	6	-	-



**2-7. Redni študenti, vpisani v 1. letnik študija, po predhodni šolski izobrazbi, Republika Slovenija, 1992/93 (nadaljevanje)**

Univerza	Šola	Šolsko leto dokončane šole	Predhodna šolska izobrazba										
			srednje šole - novi programi										
			tekstilne	kem. farm. gum. nekovin	lesarske	gradbene	gostinske in turistične	ekonomske	tiskarske in papirniške	elektro in računalniške	metalurške in kovinarske	prometne	rudarske in geološke
<b>UNIVERZI SKUPAJ</b>		<b>SKUPAJ</b>	<b>126</b>	<b>246</b>	<b>106</b>	<b>184</b>	<b>169</b>	<b>670</b>	<b>46</b>	<b>1328</b>	<b>1045</b>	<b>68</b>	<b>24</b>
		1991/92	102	181	85	135	127	567	37	1018	794	37	10
		1990/91	17	35	8	17	27	59	7	118	113	14	2
		1989/90											
		<b>IN PREJ</b>	<b>7</b>	<b>30</b>	<b>13</b>	<b>32</b>	<b>15</b>	<b>44</b>	<b>2</b>	<b>192</b>	<b>138</b>	<b>17</b>	<b>12</b>
<b>UNIVERZA V LJUBLJANI</b>		<b>SKUPAJ</b>	<b>46</b>	<b>204</b>	<b>99</b>	<b>144</b>	<b>112</b>	<b>633</b>	<b>40</b>	<b>857</b>	<b>625</b>	<b>56</b>	<b>21</b>
		1991/92	34	147	81	103	82	548	33	633	465	28	9
		1990/91	7	30	5	14	18	52	5	80	68	13	2
		1989/90											
		<b>IN PREJ</b>	<b>5</b>	<b>27</b>	<b>13</b>	<b>27</b>	<b>12</b>	<b>33</b>	<b>2</b>	<b>144</b>	<b>92</b>	<b>15</b>	<b>10</b>
<b>VIŠJE ŠOLE</b>		<b>SKUPAJ</b>	<b>4</b>	<b>14</b>	<b>6</b>	<b>9</b>	<b>17</b>	<b>54</b>	<b>9</b>	<b>51</b>	<b>54</b>	<b>3</b>	<b>4</b>
		1991/92	1	4	5	2	13	40	6	31	25	3	2
		1990/91	3	8	1	-	3	8	2	6	16	-	-
		1989/90											
		<b>IN PREJ</b>	<b>-</b>	<b>2</b>	<b>-</b>	<b>7</b>	<b>1</b>	<b>6</b>	<b>1</b>	<b>14</b>	<b>13</b>	<b>-</b>	<b>2</b>
<b>VIŠJA UPRAVNA ŠOLA LJ.</b>		<b>SKUPAJ</b>	<b>2</b>	<b>3</b>	<b>3</b>	<b>1</b>	<b>16</b>	<b>54</b>	<b>6</b>	<b>15</b>	<b>10</b>	<b>3</b>	<b>-</b>
		1991/92	-	1	3	-	13	40	5	13	6	3	-
		1990/91	2	1	-	-	3	8	1	1	2	-	-
		1989/90											
		<b>IN PREJ</b>	<b>-</b>	<b>1</b>	<b>-</b>	<b>1</b>	<b>-</b>	<b>6</b>	<b>-</b>	<b>1</b>	<b>2</b>	<b>-</b>	<b>-</b>
<b>VIŠJA TEHNIŠKA VARN.Š.</b>		<b>SKUPAJ</b>	<b>2</b>	<b>4</b>	<b>3</b>	<b>8</b>	<b>-</b>	<b>-</b>	<b>3</b>	<b>36</b>	<b>44</b>	<b>-</b>	<b>4</b>
		1991/92	1	1	2	2	-	-	1	18	19	-	2
		1990/91	1	3	1	-	-	-	1	5	14	-	-
		1989/90											
		<b>IN PREJ</b>	<b>-</b>	<b>-</b>	<b>-</b>	<b>6</b>	<b>-</b>	<b>-</b>	<b>1</b>	<b>13</b>	<b>11</b>	<b>-</b>	<b>2</b>
<b>VIŠJA Š. ZA ZDR.DELAVCE</b>		<b>SKUPAJ</b>	<b>-</b>	<b>7</b>	<b>-</b>	<b>-</b>	<b>1</b>	<b>-</b>	<b>-</b>	<b>-</b>	<b>-</b>	<b>-</b>	<b>-</b>
		1991/92	-	2	-	-	-	-	-	-	-	-	-
		1990/91	-	4	-	-	-	-	-	-	-	-	-
		1989/90											
		<b>IN PREJ</b>	<b>-</b>	<b>1</b>	<b>-</b>	<b>-</b>	<b>1</b>	<b>-</b>	<b>-</b>	<b>-</b>	<b>-</b>	<b>-</b>	<b>-</b>
<b>VISOKE ŠOLE</b>		<b>SKUPAJ</b>	<b>-</b>	<b>2</b>	<b>1</b>	<b>3</b>	<b>12</b>	<b>57</b>	<b>1</b>	<b>27</b>	<b>46</b>	<b>47</b>	<b>-</b>
		1991/92	-	-	1	1	5	44	-	17	36	23	-
		1990/91	-	1	-	1	3	7	-	2	6	12	-
		1989/90											
		<b>IN PREJ</b>	<b>-</b>	<b>1</b>	<b>-</b>	<b>1</b>	<b>4</b>	<b>6</b>	<b>1</b>	<b>8</b>	<b>4</b>	<b>12</b>	<b>-</b>
<b>VISOKA ŠOLA ZA SOC. DELO</b>		<b>SKUPAJ</b>	<b>-</b>	<b>2</b>	<b>-</b>	<b>3</b>	<b>8</b>	<b>31</b>	<b>-</b>	<b>-</b>	<b>1</b>	<b>-</b>	<b>-</b>
		1991/92	-	-	-	1	3	22	-	-	-	-	-
		1990/91	-	1	-	1	2	4	-	-	-	-	-
		1989/90											
		<b>IN PREJ</b>	<b>-</b>	<b>1</b>	<b>-</b>	<b>1</b>	<b>3</b>	<b>5</b>	<b>-</b>	<b>-</b>	<b>1</b>	<b>-</b>	<b>-</b>
<b>VISOKA POMOR. IN PROMET.Š.</b>		<b>SKUPAJ</b>	<b>-</b>	<b>-</b>	<b>1</b>	<b>-</b>	<b>4</b>	<b>26</b>	<b>1</b>	<b>27</b>	<b>45</b>	<b>47</b>	<b>-</b>
		1991/92	-	-	1	-	2	22	-	17	36	23	-
		1990/91	-	-	-	-	1	3	-	2	6	12	-
		1989/90											
		<b>IN PREJ</b>	<b>-</b>	<b>-</b>	<b>-</b>	<b>-</b>	<b>1</b>	<b>1</b>	<b>1</b>	<b>8</b>	<b>3</b>	<b>12</b>	<b>-</b>

**2-7. Redni študenti, vpisani v 1. letnik študija, po predhodni šolski izobrazbi, Republika Slovenija, 1992/93 (nadaljevanje)**

Univerza		Predhodna šolska izobrazba											
		srednje šole - novi programi											
Šola	Šolsko leto dokončane šole	tekstilne	kem. farm. gum. nekovin	lesarske	gradbene	gostinske in turistične	ekonomske	tiskarske in papirniške	elektro in računalniške	metalurške in kovinarske	prometne	rudarske in geološke	
<b>FAKULTETE</b>		SKUPAJ	42	187	92	131	83	518	30	776	524	6	17
	1991/92	33	142	75	99	64	463	27	585	403	2	7	
	1990/91	4	21	4	13	12	36	3	71	46	1	2	
	1989/90												
	IN PREJ	5	24	13	19	7	19	-	120	75	3	8	
<b>FILOZOFSKA FAKULTETA</b>		SKUPAJ	2	6	1	2	25	46	5	35	13	1	2
	1991/92	1	4	-	1	18	36	4	21	10	1	-	
	1990/91	-	1	-	-	3	6	1	9	1	-	1	
	1989/90												
	IN PREJ	1	1	1	1	4	4	-	5	2	-	1	
<b>EKONOMSKA FAKULTETA</b>		SKUPAJ	-	9	7	2	9	314	-	75	43	1	-
	1991/92	-	3	3	-	8	302	-	42	22	-	-	
	1990/91	-	2	1	1	1	10	-	8	2	1	-	
	1989/90												
	IN PREJ	-	4	3	1	-	2	-	25	19	-	-	
<b>PРАВNA FAKULTETA</b>		SKUPAJ	-	-	-	1	-	26	-	6	4	-	-
	1991/92	-	-	-	1	-	26	-	3	3	-	-	
	1990/91	-	-	-	-	-	-	-	3	-	-	-	
	1989/90												
	IN PREJ	-	-	-	-	-	-	-	-	1	-	-	
<b>FAKULTETA ZA DRUŽBENE VEDE</b>		SKUPAJ	-	-	-	-	13	63	-	15	3	1	-
	1991/92	-	-	-	-	13	55	-	8	-	-	-	
	1990/91	-	-	-	-	-	7	-	2	-	-	-	
	1989/90												
	IN PREJ	-	-	-	-	-	1	-	5	3	1	-	
<b>FAKULTETA ZA ŠPORT</b>		SKUPAJ	1	1	-	4	4	13	2	18	22	-	2
	1991/92	-	1	-	2	4	9	1	12	13	-	2	
	1990/91	1	-	-	-	-	2	1	1	1	-	-	
	1989/90												
	IN PREJ	-	-	-	2	-	2	-	5	8	-	-	
<b>PEDAGOŠKA FAKULTETA LJ.</b>		SKUPAJ	3	9	1	-	16	24	3	26	12	-	-
	1991/92	1	7	1	-	12	20	3	11	10	-	-	
	1990/91	1	-	-	-	4	3	-	4	1	-	-	
	1989/90												
	IN PREJ	1	2	-	-	-	1	-	11	1	-	-	
<b>TEOLOŠKA FAKULTETA</b>		SKUPAJ	1	2	4	1	5	18	-	11	10	2	-
	1991/92	-	-	1	1	3	6	-	4	3	-	-	
	1990/91	1	-	1	-	-	4	-	1	-	-	-	
	1989/90												
	IN PREJ	-	2	2	-	2	8	-	6	7	2	-	
<b>FAKULTETA ZA STROJNIŠTVO</b>		SKUPAJ	-	-	1	2	-	-	13	291	1	-	
	1991/92	-	-	1	1	-	-	-	10	262	1	-	
	1990/91	-	-	-	-	-	-	-	1	21	-	-	
	1989/90												
	IN PREJ	-	-	-	1	-	-	-	2	8	-	-	





**2-7. Redni študenti, vpisani v 1. letnik študija, po predhodni šolski izobrazbi, Republika Slovenija, 1992/93 (nadaljevanje)**

Univerza		Predhodna šolska izobrazba											
		srednje šole - novi programi											
		Šola	Šolsko leto dokončane šole	teks-tilne	kem. farm. gum nekovin	lesar-ske	grad-bene	gos-tin-ske in turis-tične	eko-nom-ske	tis-kar-ske in papir-niške	elek-tro in računal-niške	meta-lur-ške in kovinarske	pro-met-ne
ODD.ZA FARMACIJO		SKUPAJ	-	46	1	-	-	-	-	1	-	-	1
		1991/92	-	31	-	-	-	-	-	1	-	-	-
		1990/91	-	10	-	-	-	-	-	-	-	-	-
		1989/90	-	-	-	-	-	-	-	-	-	-	-
		IN PREJ	-	5	1	-	-	-	-	-	-	-	1
ODD.ZA TEKSTILNO TEHNOLOGIJO		SKUPAJ	23	12	1	7	-	2	3	1	-	-	-
		1991/92	21	5	-	5	-	1	2	-	-	-	-
		1990/91	1	4	-	1	-	1	1	1	-	-	-
		1989/90	-	-	-	-	-	-	-	-	-	-	-
		IN PREJ	1	3	1	1	-	-	-	-	-	-	-
BIOTEHNIŠKA FAKULTETA		SKUPAJ	-	11	73	1	7	4	-	6	10	-	2
		1991/92	-	8	67	1	3	2	-	7	-	-	-
		1990/91	-	1	2	-	3	1	-	1	-	-	-
		1989/90	-	-	-	-	-	-	-	-	-	-	-
		IN PREJ	-	2	4	-	1	1	-	5	3	-	2
ODD.ZA AGRONOMIJO		SKUPAJ	-	4	-	-	1	2	-	3	1	-	-
		1991/92	-	2	-	-	-	1	-	1	-	-	-
		1990/91	-	1	-	-	-	-	-	1	-	-	-
		1989/90	-	-	-	-	-	-	-	-	-	-	-
		IN PREJ	-	1	-	-	1	1	-	2	-	-	-
ODD.ZA ŽIVILSKO TEHNOLOGIJO		SKUPAJ	-	6	-	-	5	-	-	-	1	-	-
		1991/92	-	5	-	-	3	-	-	-	1	-	-
		1990/91	-	-	-	-	2	-	-	-	-	-	-
		1989/90	-	-	-	-	-	-	-	-	-	-	-
		IN PREJ	-	1	-	-	-	-	-	-	-	-	-
ODD.ZA GOZDARSTVO		SKUPAJ	-	-	-	-	-	-	-	1	1	-	-
		1991/92	-	-	-	-	-	-	-	-	1	-	-
		1989/90	-	-	-	-	-	-	-	-	-	-	-
		IN PREJ	-	-	-	-	-	-	-	1	-	-	-
ODD.ZA BIOLOGIJO		SKUPAJ	-	1	-	1	-	-	-	-	-	-	-
		1991/92	-	1	-	1	-	-	-	-	-	-	-
ODD.ZA LESARSTVO		SKUPAJ	-	-	73	-	-	2	-	2	7	-	2
		1991/92	-	-	67	-	-	1	-	-	4	-	-
		1990/91	-	-	2	-	-	1	-	-	-	-	-
		1989/90	-	-	-	-	-	-	-	-	-	-	-
		IN PREJ	-	-	4	-	-	-	-	2	3	-	2
ODD.ZA ŽIVINOREJO		SKUPAJ	-	-	-	-	1	-	-	-	-	-	-
		1990/91	-	-	-	-	1	-	-	-	-	-	-
MEDICINSKA FAKULTETA		SKUPAJ	-	2	-	-	-	-	-	-	-	-	-
		1991/92	-	2	-	-	-	-	-	-	-	-	-
UMETNIŠKE AKADEMIJE		SKUPAJ	-	1	-	1	-	4	-	3	1	-	-
		1991/92	-	1	-	1	-	1	-	1	-	-	-
		1990/91	-	-	-	-	-	1	-	1	-	-	-
		1989/90	-	-	-	-	-	-	-	-	-	-	-
		IN PREJ	-	-	-	-	-	2	-	2	-	-	-

**2-7. Redni študenti, vpisani v 1. letnik študija, po predhodni šolski izobrazbi, Republika Slovenija, 1992/93 (nadaljevanje)**

Univerza		Predhodna šolska izobrazba										
		srednje šole - novi programi										
Šola	Šolsko leto dokončane šole	tekstilne	kem. farm. gumnekovin	lesarske	gradbene	gostinske in turistične	ekonomske	tiskarske in papirniške	elektro in računalniške	metalurške in koviarske	prometne	rudarske in geološke
AKADEMIJA ZA GLASBO	SKUPAJ	-	-	-	-	-	-	-	1	1	-	-
	1991/92	-	-	-	-	-	-	-	-	1	-	-
	1989/90	-	-	-	-	-	-	-	1	-	-	-
	IN PREJ	-	-	-	-	-	-	-	1	-	-	-
AKAD.ZA LIKOVNO UMETNOST	SKUPAJ	-	1	-	1	-	3	-	1	-	-	-
	1991/92	-	1	-	1	-	1	-	-	-	-	-
	1990/91	-	-	-	-	-	1	-	1	-	-	-
	1989/90	-	-	-	-	-	1	-	-	-	-	-
	IN PREJ	-	-	-	-	-	1	-	-	-	-	
AGRFT	SKUPAJ	-	-	-	-	-	1	-	1	-	-	-
	1989/90	-	-	-	-	-	-	-	1	-	-	-
	IN PREJ	-	-	-	-	-	-	1	-	-	-	
UNIVERZA V MARIBORU	SKUPAJ	80	42	7	40	57	37	6	471	420	12	3
	1991/92	68	34	4	32	45	19	4	385	329	9	1
	1990/91	10	5	3	3	9	7	2	38	45	1	-
	1989/90	-	-	-	-	-	-	-	-	-	-	-
	IN PREJ	2	3	-	5	3	11	-	48	46	2	2
VISOKE ŠOLE	SKUPAJ	-	3	-	-	1	2	-	3	10	-	-
	1991/92	-	3	-	-	-	1	-	1	2	-	-
	1990/91	-	-	-	-	-	1	-	-	2	-	-
	1989/90	-	-	-	-	-	-	-	-	-	-	-
	IN PREJ	-	-	-	-	1	-	-	2	6	-	-
VISOKA PRAVNA ŠOLA MB	SKUPAJ	-	-	-	-	1	1	-	2	1	-	-
	1991/92	-	-	-	-	-	-	-	1	-	-	-
	1990/91	-	-	-	-	-	1	-	-	1	-	-
	1989/90	-	-	-	-	-	-	-	-	-	-	-
	IN PREJ	-	-	-	-	1	-	-	1	-	-	
VISOKA KMETIJSKA ŠOLA	SKUPAJ	-	3	-	-	-	1	-	1	9	-	-
	1991/92	-	3	-	-	-	1	-	-	2	-	-
	1990/91	-	-	-	-	-	-	-	-	1	-	-
	1989/90	-	-	-	-	-	-	-	-	-	-	-
	IN PREJ	-	-	-	-	-	-	-	1	6	-	-
FAKULTETE	SKUPAJ	80	39	7	40	56	35	6	468	410	12	3
	1991/92	68	31	4	32	45	18	4	384	327	9	1
	1990/91	10	5	3	3	9	6	2	38	43	1	-
	1989/90	-	-	-	-	-	-	-	-	-	-	-
	IN PREJ	2	3	-	5	2	11	-	46	40	2	2
PEDAGOŠKA FAKULTETA MARIBOR	SKUPAJ	5	7	-	3	14	10	2	25	23	-	-
	1991/92	5	6	-	1	12	4	1	10	9	-	-
	1990/91	-	1	-	2	2	3	1	4	4	-	-
	1989/90	-	-	-	-	-	-	-	-	-	-	-
	IN PREJ	-	-	-	-	-	3	-	11	10	-	-
EKONOMSKO POSLOVNA FAKULTETA	SKUPAJ	3	6	-	1	15	9	1	52	32	7	1
	1991/92	3	4	-	1	13	9	-	43	27	6	1
	1990/91	-	1	-	-	2	-	1	4	4	-	-
	1989/90	-	-	-	-	-	-	-	-	-	-	-
	IN PREJ	-	1	-	-	-	-	-	5	1	1	-



**2-7. Redni študenti, vpisani v 1. letnik študija, po predhodni šolski izobrazbi, Republika Slovenija, 1992/93 (nadaljevanje)**

Univerza	Šolsko leto dokončane šole	Predhodna šolska izobrazba									Ponovno vpisani v l. letnik
		srednje šole - novi programi						višja stopnja	visoka stopnja	druge šole	
		zdravstvene	pedagoške	družboslovene	kulturne	naravosl., gimn., oseb. nega	ostale				
<b>UNIVERZI SKUPAJ</b>	<b>SKUPAJ</b>	<b>456</b>	<b>1138</b>	<b>1389</b>	<b>194</b>	<b>2442</b>	<b>6</b>	<b>25</b>	<b>16</b>	<b>478</b>	<b>2185</b>
	1991/92	326	967	1197	102	1962	3	7	10	433	-
	1990/91	85	103	115	45	245	3	3	3	38	1419
	1989/90										
	<b>IN PREJ</b>	<b>45</b>	<b>68</b>	<b>77</b>	<b>47</b>	<b>235</b>	<b>-</b>	<b>15</b>	<b>3</b>	<b>7</b>	<b>766</b>
<b>UNIVERZA V LJUBLJANI</b>	<b>SKUPAJ</b>	<b>408</b>	<b>768</b>	<b>1017</b>	<b>176</b>	<b>2097</b>	<b>6</b>	<b>25</b>	<b>16</b>	<b>17</b>	<b>1579</b>
	1991/92	290	631	866	93	1682	3	7	10	4	-
	1990/91	78	84	90	42	207	3	3	3	7	976
	1989/90										
	<b>IN PREJ</b>	<b>40</b>	<b>53</b>	<b>61</b>	<b>41</b>	<b>208</b>	<b>-</b>	<b>15</b>	<b>3</b>	<b>6</b>	<b>603</b>
<b>VIŠJE ŠOLE</b>	<b>SKUPAJ</b>	<b>193</b>	<b>18</b>	<b>55</b>	<b>2</b>	<b>57</b>	<b>1</b>	<b>1</b>	<b>3</b>	<b>1</b>	<b>77</b>
	1991/92	142	11	43	1	26	-	-	2	1	-
	1990/91	42	3	7	-	17	1	-	1	-	56
	1989/90										
	<b>IN PREJ</b>	<b>9</b>	<b>4</b>	<b>5</b>	<b>1</b>	<b>14</b>	<b>-</b>	<b>1</b>	<b>-</b>	<b>-</b>	<b>21</b>
<b>VIŠJA UPRAVNA ŠOLA LJ.</b>	<b>SKUPAJ</b>	<b>3</b>	<b>11</b>	<b>49</b>	<b>2</b>	<b>7</b>	<b>1</b>	<b>-</b>	<b>-</b>	<b>-</b>	<b>35</b>
	1991/92	1	8	39	1	2	-	-	-	-	-
	1990/91	2	1	6	-	2	1	-	-	-	31
	1989/90										
	<b>IN PREJ</b>	<b>-</b>	<b>2</b>	<b>4</b>	<b>1</b>	<b>3</b>	<b>-</b>	<b>-</b>	<b>-</b>	<b>-</b>	<b>4</b>
<b>VIŠJA TEHNIŠKA VARN.Š.</b>	<b>SKUPAJ</b>	<b>1</b>	<b>3</b>	<b>1</b>	<b>-</b>	<b>6</b>	<b>-</b>	<b>1</b>	<b>3</b>	<b>1</b>	<b>21</b>
	1991/92	-	2	1	-	3	-	-	2	1	-
	1990/91	1	-	-	-	1	-	-	1	-	12
	1989/90										
	<b>IN PREJ</b>	<b>-</b>	<b>1</b>	<b>-</b>	<b>-</b>	<b>2</b>	<b>-</b>	<b>1</b>	<b>-</b>	<b>-</b>	<b>9</b>
<b>VIŠJA Š. ZA ZDR.DELAVCE</b>	<b>SKUPAJ</b>	<b>189</b>	<b>4</b>	<b>5</b>	<b>-</b>	<b>44</b>	<b>-</b>	<b>-</b>	<b>-</b>	<b>-</b>	<b>21</b>
	1991/92	141	1	3	-	21	-	-	-	-	-
	1990/91	39	2	1	-	14	-	-	-	-	13
	1989/90										
	<b>IN PREJ</b>	<b>9</b>	<b>1</b>	<b>1</b>	<b>-</b>	<b>9</b>	<b>-</b>	<b>-</b>	<b>-</b>	<b>-</b>	<b>8</b>
<b>VISOKE ŠOLE</b>	<b>SKUPAJ</b>	<b>19</b>	<b>24</b>	<b>48</b>	<b>5</b>	<b>20</b>	<b>1</b>	<b>-</b>	<b>-</b>	<b>-</b>	<b>19</b>
	1991/92	10	13	32	-	12	-	-	-	-	-
	1990/91	8	5	12	2	2	1	-	-	-	7
	1989/90										
	<b>IN PREJ</b>	<b>1</b>	<b>6</b>	<b>4</b>	<b>3</b>	<b>6</b>	<b>-</b>	<b>-</b>	<b>-</b>	<b>-</b>	<b>12</b>
<b>VISOKA ŠOLA ZA SOC. DELO</b>	<b>SKUPAJ</b>	<b>18</b>	<b>17</b>	<b>26</b>	<b>5</b>	<b>2</b>	<b>-</b>	<b>-</b>	<b>-</b>	<b>-</b>	<b>3</b>
	1991/92	9	10	15	-	-	-	-	-	-	-
	1990/91	8	4	7	2	-	-	-	-	-	1
	1989/90										
	<b>IN PREJ</b>	<b>1</b>	<b>3</b>	<b>4</b>	<b>3</b>	<b>2</b>	<b>-</b>	<b>-</b>	<b>-</b>	<b>-</b>	<b>2</b>
<b>VISOKA POMOR. IN PROMET.Š.</b>	<b>SKUPAJ</b>	<b>1</b>	<b>7</b>	<b>22</b>	<b>-</b>	<b>18</b>	<b>1</b>	<b>-</b>	<b>-</b>	<b>-</b>	<b>16</b>
	1991/92	1	3	17	-	12	-	-	-	-	-
	1990/91	-	1	5	-	2	1	-	-	-	6
	1989/90										
	<b>IN PREJ</b>	<b>-</b>	<b>3</b>	<b>-</b>	<b>-</b>	<b>4</b>	<b>-</b>	<b>-</b>	<b>-</b>	<b>-</b>	<b>10</b>

**2-7. Redni študenti, vpisani v 1. letnik študija, po predhodni šolski izobrazbi, Republika Slovenija, 1992/93 (nadaljevanje)**

Univerza	Šola	Šolsko leto dokončane šole	Predhodna šolska izobrazba								Ponovno vpisani v 1. letnik		
			srednje šole - novi programi					višja stopnja	visoka stopnja	druge šole			
			zdravstvene	pedagoške	družboslovsne	kulturne	naravosl., gimn., oseb. nega					ostale	
<b>FAKULTETE</b>			SKUPAJ	195	720	899	99	2008	4	22	11	15	1474
		1991/92	138	606	780	38	1638	3	6	7	3	-	-
		1990/91	28	74	70	31	184	1	3	2	6	908	
		1989/90											
		IN PREJ	29	40	49	30	186	-	13	2	6	566	
<b>FILOZOFSKA FAKULTETA</b>			SKUPAJ	18	198	369	34	175	-	2	-	-	273
		1991/92	11	170	323	10	126	-	-	-	-	-	-
		1990/91	6	21	22	13	27	-	-	-	-	-	189
		1989/90											
		IN PREJ	1	7	24	11	22	-	2	-	-	-	84
<b>EKONOMSKA FAKULTETA</b>			SKUPAJ	-	49	69	3	283	-	1	-	-	215
		1991/92	-	37	62	-	240	-	1	-	-	-	-
		1990/91	-	10	6	2	18	-	-	-	-	-	142
		1989/90											
		IN PREJ	-	2	1	1	25	-	-	-	-	-	73
<b>PРАВNA FAKULTETA</b>			SKUPAJ	1	35	133	1	126	-	-	1	1	41
		1991/92	-	33	123	-	113	-	-	-	-	1	-
		1990/91	1	2	9	1	9	-	-	-	-	-	27
		1989/90											
		IN PREJ	-	-	1	-	4	-	-	1	-	-	14
<b>FAKULTETA ZA DRUŽBENE VEDE</b>			SKUPAJ	4	50	155	7	86	-	2	-	1	69
		1991/92	4	43	141	1	74	-	-	-	-	-	-
		1990/91	-	3	10	4	9	-	-	-	-	-	41
		1989/90											
		IN PREJ	-	4	4	2	3	-	2	-	1	-	28
<b>FAKULTETA ZA ŠPORT</b>			SKUPAJ	10	19	13	-	26	2	-	-	1	18
		1991/92	7	16	12	-	20	2	-	-	-	-	-
		1990/91	1	2	1	-	3	-	-	-	1	-	10
		1989/90											
		IN PREJ	2	1	-	-	3	-	-	-	-	-	8
<b>PEDAGOŠKA FAKULTETA LJ.</b>			SKUPAJ	26	239	37	23	74	1	3	-	-	50
		1991/92	20	205	29	8	50	-	2	-	-	-	-
		1990/91	4	22	7	9	13	1	1	-	-	-	37
		1989/90											
		IN PREJ	2	12	1	6	11	-	-	-	-	-	13
<b>TEOLOŠKA FAKULTETA</b>			SKUPAJ	11	7	23	5	25	-	-	-	8	3
		1991/92	-	1	5	1	12	-	-	-	-	-	-
		1990/91	1	-	8	-	1	-	-	-	-	3	1
		1989/90											
		IN PREJ	10	6	10	4	12	-	-	-	-	5	2
<b>FAKULTETA ZA STROJNIŠTVO</b>			SKUPAJ	-	5	1	-	59	-	-	-	-	214
		1991/92	-	5	1	-	54	-	-	-	-	-	-
		1990/91	-	-	-	-	3	-	-	-	-	-	133
		1989/90											
		IN PREJ	-	-	-	-	2	-	-	-	-	-	81

**2-7. Redni študenti, vpisani v 1. letnik študija, po predhodni šolski izobrazbi, Republika Slovenija, 1992/93 (nadaljevanje)**

Univerza	Šola	Šolsko leto dokončane šole	Predhodna šolska izobrazba									Ponovno vpisani v 1. letnik
			srednje šole - novi programi						višja stopnja	visoka stopnja	druge šole	
			zdravstvene	pedagoške	družbo-slo-vne	kul-tur-ne	nara-vosl., gimn., oseb. nega	osta-le				
<b>FAKULTETA ZA ELEKTROTEHNIKO</b>												
		SKUPAJ	1	4	1	-	126	-	1	-	1	84
		1991/92	1	4	1	-	110	-	-	-	-	-
		1990/91	-	-	-	-	3	-	1	-	1	47
		1989/90	-	-	-	-	-	-	-	-	-	-
		IN PREJ	-	-	-	-	13	-	-	-	-	37
<b>FAGG</b>												
		SKUPAJ	1	17	26	10	169	-	-	-	1	185
		1991/92	1	16	18	5	137	-	-	-	1	-
		1990/91	-	1	4	1	25	-	-	-	-	82
		1989/90	-	-	-	-	-	-	-	-	-	-
		IN PREJ	-	-	4	4	7	-	-	-	-	103
<b>ŠOLA ZA ARHITEKTURO</b>												
		SKUPAJ	-	7	15	10	57	-	-	-	1	83
		1991/92	-	6	7	5	41	-	-	-	1	-
		1990/91	-	1	4	1	15	-	-	-	-	29
		1989/90	-	-	-	-	-	-	-	-	-	-
		IN PREJ	-	-	4	4	1	-	-	-	-	54
<b>ODD.ZA GRADB. IN GEOD.</b>												
		SKUPAJ	1	10	11	-	112	-	-	-	-	102
		1991/92	1	10	11	-	96	-	-	-	-	-
		1990/91	-	-	-	-	10	-	-	-	-	53
		1989/90	-	-	-	-	-	-	-	-	-	-
		IN PREJ	-	-	-	-	6	-	-	-	-	49
<b>FNT</b>												
		SKUPAJ	77	61	46	14	427	1	7	6	2	168
		1991/92	58	51	44	13	347	1	2	3	1	-
		1990/91	8	7	1	-	22	-	1	2	1	113
		1989/90	-	-	-	-	-	-	-	-	-	-
		IN PREJ	11	3	1	1	58	-	4	1	-	55
<b>ODD.ZA MATEM. IN MEHANIKO</b>												
		SKUPAJ	-	10	6	-	73	-	1	1	-	7
		1991/92	-	10	6	-	64	-	-	1	-	-
		1990/91	-	-	-	-	2	-	1	-	-	6
		1989/90	-	-	-	-	-	-	-	-	-	-
		IN PREJ	-	-	-	-	7	-	-	-	-	1
<b>ODD.ZA FIZIKO</b>												
		SKUPAJ	1	3	-	-	89	-	1	2	-	-
		1991/92	1	3	-	-	70	-	-	1	-	-
		1990/91	-	-	-	-	1	-	-	1	-	-
		1989/90	-	-	-	-	-	-	-	-	-	-
		IN PREJ	-	-	-	-	18	-	1	-	-	-
<b>ODD.ZA MONTANISTIKO</b>												
		SKUPAJ	3	13	11	-	44	-	3	1	2	39
		1991/92	1	8	9	-	26	-	1	1	1	-
		1990/91	2	3	1	-	6	-	-	-	1	23
		1989/90	-	-	-	-	-	-	-	-	-	-
		IN PREJ	-	2	1	-	12	-	2	-	-	16
<b>ODD.ZA KEMIJO IN KEM. TEH.</b>												
		SKUPAJ	41	19	17	-	127	1	2	2	-	84
		1991/92	36	18	17	-	114	1	1	-	-	-
		1990/91	1	1	-	-	6	-	-	1	-	58
		1989/90	-	-	-	-	-	-	-	-	-	-
		IN PREJ	4	-	-	-	7	-	1	1	-	26

## 2-7. Redni študenti, vpisani v 1. letnik študija, po predhodni šolski izobrazbi, Republika Slovenija, 1992/93 (nadaljevanje)

Univerza	Šola	Šolsko leto dokončane šole	Predhodna šolska izobrazba									Ponovno vpisani v I. letnik	
			srednje šole - novi programi						višja stopnja	visoka stopnja	druge šole		
			zdravstvene	pedagoške	družboslovne	kulturne	naravosl., gimn., oseb. nega	ostale					
ODD.ZA FARMACIJO			SKUPAJ	27	5	1	-	64	-	-	-	-	10
		1991/92	17	5	1	-	56	-	-	-	-	-	-
		1990/91	5	-	-	-	4	-	-	-	-	-	8
		1989/90											
		IN PREJ	5	-	-	-	4	-	-	-	-	-	2
ODD.ZA TEKSTILNO TEHNOLOGIJO			SKUPAJ	5	11	11	14	30	-	-	-	-	28
		1991/92	3	7	11	13	17	-	-	-	-	-	-
		1990/91	-	3	-	-	3	-	-	-	-	-	18
		1989/90											
		IN PREJ	2	1	-	1	10	-	-	-	-	-	10
BIOTEHNIŠKA FAKULTETA			SKUPAJ	20	21	19	2	222	-	6	4	-	106
		1991/92	16	13	15	-	176	-	1	4	-	-	-
		1990/91	3	3	1	1	22	-	-	-	-	-	53
		1989/90											
		IN PREJ	1	5	3	1	24	-	5	-	-	-	53
ODD.ZA AGRONOMIJO			SKUPAJ	10	7	9	1	66	-	-	2	-	24
		1991/92	8	3	7	-	45	-	-	2	-	-	-
		1990/91	1	1	-	1	8	-	-	-	-	-	15
		1989/90											
		IN PREJ	1	3	2	-	13	-	-	-	-	-	9
ODD.ZA ŽIVILSKO TEHNOLOGIJO			SKUPAJ	4	3	1	-	39	-	-	-	-	4
		1991/92	4	-	1	-	34	-	-	-	-	-	-
		1990/91	-	1	-	-	5	-	-	-	-	-	2
		1989/90											
		IN PREJ	-	2	-	-	-	-	-	-	-	-	2
ODD.ZA GOZDARSTVO			SKUPAJ	-	1	1	-	15	-	1	-	-	16
		1991/92	-	1	1	-	15	-	-	-	-	-	-
		1990/91	-	-	-	-	-	-	-	-	-	-	6
		1989/90											
		IN PREJ	-	-	-	-	-	-	1	-	-	-	10
ODD.ZA BIOLOGIJO			SKUPAJ	4	3	1	-	66	-	1	-	-	10
		1991/92	4	2	1	-	58	-	-	-	-	-	-
		1990/91	-	1	-	-	5	-	-	-	-	-	8
		1989/90											
		IN PREJ	-	-	-	-	3	-	1	-	-	-	2
ODD.ZA LESARSTVO			SKUPAJ	1	2	4	1	13	-	4	1	-	43
		1991/92	-	2	3	-	4	-	1	1	-	-	-
		1990/91	1	-	-	-	3	-	-	-	-	-	20
		1989/90											
		IN PREJ	-	-	1	1	6	-	3	-	-	-	23
ODD.ZA ŽIVINOREJO			SKUPAJ	1	5	3	-	23	-	-	1	-	9
		1991/92	-	5	2	-	20	-	-	1	-	-	-
		1990/91	1	-	1	-	1	-	-	-	-	-	2
		1989/90											
		IN PREJ	-	-	-	-	2	-	-	-	-	-	7





**2-7. Redni študenti, vpisani v 1. letnik študija, po predhodni šolski izobrazbi, Republika Slovenija, 1992/93 (nadaljevanje)**

Univerza	Šolsko leto dokončane šole	Predhodna šolska izobrazba										Ponovno vpisani v 1. letnik
		srednje šole - novi programi						višja stopnja	visoka stopnja	druge šole		
		zdravstvene	pedagoške	družboslovne	kulturne	naravosl., gimn., oseb. nega	ostale					
<b>FAKULTETE</b>												
	SKUPAJ	46	333	292	18	322	-	-	-	419	522	
	1991/92	35	304	256	9	260	-	-	-	389	-	
	1990/91	7	17	21	3	35	-	-	-	29	383	
	1989/90											
	IN PREJ	4	12	15	6	27	-	-	-	1	139	
<b>PEDAGOŠKA FAKULTETA MARIBOR</b>												
	SKUPAJ	19	250	131	10	57	-	-	-	65	146	
	1991/92	14	228	113	5	40	-	-	-	59	-	
	1990/91	5	14	12	1	10	-	-	-	5	108	
	1989/90											
	IN PREJ	-	8	6	4	7	-	-	-	1	38	
<b>EKONOMSKO POSLOVNA FAKULTETA</b>												
	SKUPAJ	1	49	84	1	110	-	-	-	263	194	
	1991/92	1	47	80	1	99	-	-	-	256	-	
	1990/91	-	2	4	-	5	-	-	-	7	149	
	1989/90											
	IN PREJ	-	-	-	-	6	-	-	-	-	45	
<b>FAK. ZA ORGANIZ. VEDE KRANJ</b>												
	SKUPAJ	1	7	44	5	20	-	-	-	62	46	
	1991/92	-	5	34	2	10	-	-	-	50	-	
	1990/91	-	-	3	2	7	-	-	-	12	28	
	1989/90											
	IN PREJ	1	2	7	1	3	-	-	-	-	18	
<b>TEHNIŠKA FAKULTETA MB</b>												
	SKUPAJ	25	27	33	2	135	-	-	-	29	136	
	1991/92	20	24	29	1	111	-	-	-	24	-	
	1990/91	2	1	2	-	13	-	-	-	5	98	
	1989/90											
	IN PREJ	3	2	2	1	11	-	-	-	-	38	
<b>ODD.ZA STROJNIŠTVO</b>												
	SKUPAJ	-	10	8	1	38	-	-	-	-	47	
	1991/92	-	9	6	1	31	-	-	-	-	-	
	1990/91	-	1	-	-	2	-	-	-	-	35	
	1989/90											
	IN PREJ	-	-	2	-	5	-	-	-	-	12	
<b>ODD.ZA ELEK., RAČ. IN INF.</b>												
	SKUPAJ	-	2	1	-	44	-	-	-	-	48	
	1991/92	-	2	1	-	36	-	-	-	-	-	
	1990/91	-	-	-	-	7	-	-	-	-	34	
	1989/90											
	IN PREJ	-	-	-	-	1	-	-	-	-	14	
<b>ODD.ZA GRADBENIŠTVO</b>												
	SKUPAJ	5	13	23	1	29	-	-	-	28	18	
	1991/92	2	11	21	-	23	-	-	-	24	-	
	1990/91	1	-	2	-	3	-	-	-	4	11	
	1989/90											
	IN PREJ	2	2	-	1	3	-	-	-	-	7	
<b>ODD.ZA KEMIJSKO TEHNOLOGIJO</b>												
	SKUPAJ	20	2	1	-	24	-	-	-	1	23	
	1991/92	18	2	1	-	21	-	-	-	-	-	
	1990/91	1	-	-	-	1	-	-	-	1	18	
	1989/90											
	IN PREJ	1	-	-	-	2	-	-	-	-	5	

**2-8. Študenti ob delu, vpisani v 1. letnik študija, po predhodni šolski izobrazbi, Republika Slovenija, 1992/93**

Univerza	Šola	Šolsko leto dokončane šole	Predhodna šolska izobrazba										
			Skupaj štud.	srednje šole-stari programi						srednje šole-novi programi			
				skupaj (prvič vpis.)	gimnazije	vzgojiteljske	teh. in druge strokovne	umetniške	nedokončana srednja šola	pokl. delovod. poslovod.	agroživilske	gozdarske	usnjarsko predelovalne
<b>UNIVERZI SKUPAJ</b>		<b>SKUPAJ</b>	<b>3910</b>	<b>3881</b>	<b>302</b>	<b>89</b>	<b>621</b>	<b>2</b>	<b>12</b>	<b>8</b>	<b>38</b>	<b>42</b>	<b>12</b>
		1991/92	987	987	-	-	-	-	-	-	1	4	3
		1990/91	496	488	-	-	-	-	-	-	1	3	1
		1989/90											
		<b>IN PREJ</b>	<b>2427</b>	<b>2406</b>	<b>302</b>	<b>89</b>	<b>621</b>	<b>2</b>	<b>12</b>	<b>8</b>	<b>36</b>	<b>35</b>	<b>8</b>
<b>UNIVERZA V LJUBLJANI</b>		<b>SKUPAJ</b>	<b>2498</b>	<b>2491</b>	<b>192</b>	<b>36</b>	<b>486</b>	<b>1</b>	<b>3</b>	<b>5</b>	<b>22</b>	<b>39</b>	<b>10</b>
		1991/92	622	622	-	-	-	-	-	-	-	4	2
		1990/91	300	295	-	-	-	-	-	-	-	3	1
		1989/90											
		<b>IN PREJ</b>	<b>1576</b>	<b>1574</b>	<b>192</b>	<b>36</b>	<b>486</b>	<b>1</b>	<b>3</b>	<b>5</b>	<b>22</b>	<b>32</b>	<b>7</b>
<b>VIŠJE ŠOLE</b>		<b>SKUPAJ</b>	<b>944</b>	<b>944</b>	<b>93</b>	<b>2</b>	<b>262</b>	<b>-</b>	<b>2</b>	<b>4</b>	<b>7</b>	<b>1</b>	<b>3</b>
		1991/92	149	149	-	-	-	-	-	-	-	-	1
		1990/91	100	100	-	-	-	-	-	-	-	-	-
		1989/90											
		<b>IN PREJ</b>	<b>695</b>	<b>695</b>	<b>93</b>	<b>2</b>	<b>262</b>	<b>-</b>	<b>2</b>	<b>4</b>	<b>7</b>	<b>1</b>	<b>2</b>
<b>VIŠJA UPRAVNA ŠOLA LJ.</b>		<b>SKUPAJ</b>	<b>847</b>	<b>847</b>	<b>92</b>	<b>2</b>	<b>218</b>	<b>-</b>	<b>2</b>	<b>4</b>	<b>7</b>	<b>1</b>	<b>3</b>
		1991/92	139	139	-	-	-	-	-	-	-	-	1
		1990/91	100	100	-	-	-	-	-	-	-	-	-
		1989/90											
		<b>IN PREJ</b>	<b>608</b>	<b>608</b>	<b>92</b>	<b>2</b>	<b>218</b>	<b>-</b>	<b>2</b>	<b>4</b>	<b>7</b>	<b>1</b>	<b>2</b>
<b>VIŠJA Š.ZA NOTR. ZADEVE</b>		<b>SKUPAJ</b>	<b>97</b>	<b>97</b>	<b>1</b>	<b>-</b>	<b>44</b>	<b>-</b>	<b>-</b>	<b>-</b>	<b>-</b>	<b>-</b>	<b>-</b>
		1991/92	10	10	-	-	-	-	-	-	-	-	-
		1989/90											
		<b>IN PREJ</b>	<b>87</b>	<b>87</b>	<b>1</b>	<b>-</b>	<b>44</b>	<b>-</b>	<b>-</b>	<b>-</b>	<b>-</b>	<b>-</b>	<b>-</b>
<b>VISOKE ŠOLE</b>		<b>SKUPAJ</b>	<b>136</b>	<b>136</b>	<b>12</b>	<b>-</b>	<b>27</b>	<b>-</b>	<b>-</b>	<b>-</b>	<b>2</b>	<b>-</b>	<b>-</b>
		1991/92	12	12	-	-	-	-	-	-	-	-	-
		1990/91	13	13	-	-	-	-	-	-	-	-	-
		1989/90											
		<b>IN PREJ</b>	<b>111</b>	<b>111</b>	<b>12</b>	<b>-</b>	<b>27</b>	<b>-</b>	<b>-</b>	<b>-</b>	<b>2</b>	<b>-</b>	<b>-</b>
<b>VISOKA ŠOLA ZA SOC. DELO</b>		<b>SKUPAJ</b>	<b>1</b>	<b>1</b>	<b>-</b>	<b>-</b>	<b>-</b>	<b>-</b>	<b>-</b>	<b>-</b>	<b>-</b>	<b>-</b>	<b>-</b>
		1990/91	1	1	-	-	-	-	-	-	-	-	-
<b>VISOKA POMOR. IN PROMET.Š.</b>		<b>SKUPAJ</b>	<b>135</b>	<b>135</b>	<b>12</b>	<b>-</b>	<b>27</b>	<b>-</b>	<b>-</b>	<b>-</b>	<b>2</b>	<b>-</b>	<b>-</b>
		1991/92	12	12	-	-	-	-	-	-	-	-	-
		1990/91	12	12	-	-	-	-	-	-	-	-	-
		1989/90											
		<b>IN PREJ</b>	<b>111</b>	<b>111</b>	<b>12</b>	<b>-</b>	<b>27</b>	<b>-</b>	<b>-</b>	<b>-</b>	<b>2</b>	<b>-</b>	<b>-</b>
<b>FAKULTETE</b>		<b>SKUPAJ</b>	<b>1418</b>	<b>1411</b>	<b>87</b>	<b>34</b>	<b>197</b>	<b>1</b>	<b>1</b>	<b>1</b>	<b>13</b>	<b>38</b>	<b>7</b>
		1991/92	461	461	-	-	-	-	-	-	-	4	1
		1990/91	187	182	-	-	-	-	-	-	-	3	1
		1989/90											
		<b>IN PREJ</b>	<b>770</b>	<b>768</b>	<b>87</b>	<b>34</b>	<b>197</b>	<b>1</b>	<b>1</b>	<b>1</b>	<b>13</b>	<b>31</b>	<b>5</b>
<b>FILOZOFSKA FAKULTETA</b>		<b>SKUPAJ</b>	<b>86</b>	<b>82</b>	<b>13</b>	<b>-</b>	<b>4</b>	<b>1</b>	<b>1</b>	<b>-</b>	<b>1</b>	<b>-</b>	<b>1</b>
		1991/92	25	25	-	-	-	-	-	-	-	-	-
		1990/91	18	16	-	-	-	-	-	-	-	-	1
		1989/90											
		<b>IN PREJ</b>	<b>43</b>	<b>41</b>	<b>13</b>	<b>-</b>	<b>4</b>	<b>1</b>	<b>1</b>	<b>-</b>	<b>1</b>	<b>-</b>	<b>-</b>

**2-8. Študenti ob delu, vpisani v 1. letnik študija, po predhodni šolski izobrazbi, Republika Slovenija, 1992/93 (nadaljevanje)**

Univerza	Šola	Šolsko leto dokončane šole	Predhodna šolska izobrazba											
			Skupaj štud.	skupaj (prvič vpis.)	srednje šole-stari programi						srednje šole-novi programi			
					gimnazije	vzgojiteljske	teh. in druge strokovne	umetniške	nedokončana srednja šola	pokl. delovod. poslovod.	agroživilske	gozdarske	usnjarsko predelovalne	
<b>EKONOMSKA FAKULTETA</b>		SKUPAJ	1018	1018	66	1	98	-	-	-	1	10	3	6
		1991/92	364	364	-	-	-	-	-	-	-	-	1	1
		1990/91	146	146	-	-	-	-	-	-	-	-	-	-
		1989/90												
		IN PREJ	508	508	66	1	98	-	-	-	1	10	2	5
<b>PRAVNA FAKULTETA</b>		SKUPAJ	25	25	-	-	2	-	-	-	-	-	-	-
		1991/92	12	12	-	-	-	-	-	-	-	-	-	-
		1990/91	4	4	-	-	-	-	-	-	-	-	-	-
		1989/90												
		IN PREJ	9	9	-	-	2	-	-	-	-	-	-	-
<b>FAKULTETA ZA DRUŽBENE VEDE</b>		SKUPAJ	103	101	7	-	6	-	-	-	-	2	-	-
		1991/92	56	56	-	-	-	-	-	-	-	-	-	-
		1990/91	14	12	-	-	-	-	-	-	-	-	-	-
		1989/90												
		IN PREJ	33	33	7	-	6	-	-	-	-	2	-	-
<b>PEDAGOŠKA FAKULTETA LJ.</b>		SKUPAJ	54	54	1	32	1	-	-	-	-	-	-	-
		1991/92	1	1	-	-	-	-	-	-	-	-	-	-
		1989/90												
		IN PREJ	53	53	1	32	1	-	-	-	-	-	-	-
<b>TEOLOŠKA FAKULTETA</b>		SKUPAJ	8	8	-	1	2	-	-	-	-	-	-	-
		1989/90												
		IN PREJ	8	8	-	1	2	-	-	-	-	-	-	-
<b>FAKULTETA ZA STROJNIŠTVO</b>		SKUPAJ	3	3	-	-	-	-	-	-	-	-	-	-
		1990/91	1	1	-	-	-	-	-	-	-	-	-	-
		1989/90												
		IN PREJ	2	2	-	-	-	-	-	-	-	-	-	-
<b>FAGG</b>		SKUPAJ	1	-	-	-	-	-	-	-	-	-	-	-
		1990/91	1	-	-	-	-	-	-	-	-	-	-	-
<b>ŠOLA ZA ARHITEKTURO</b>		SKUPAJ	1	-	-	-	-	-	-	-	-	-	-	-
		1990/91	1	-	-	-	-	-	-	-	-	-	-	-
<b>FNT</b>		SKUPAJ	1	1	-	-	-	-	-	-	-	-	-	-
		1989/90												
		IN PREJ	1	1	-	-	-	-	-	-	-	-	-	-
<b>ODD.ZA KEMIJO IN KEM. TEH.</b>		SKUPAJ	1	1	-	-	-	-	-	-	-	-	-	-
		1989/90												
		IN PREJ	1	1	-	-	-	-	-	-	-	-	-	-
<b>BIOTEHNIŠKA FAKULTETA</b>		SKUPAJ	119	119	-	-	84	-	-	-	-	-	35	-
		1991/92	3	3	-	-	-	-	-	-	-	-	3	-
		1990/91	3	3	-	-	-	-	-	-	-	-	3	-
		1989/90												
		IN PREJ	113	113	-	-	84	-	-	-	-	-	29	-

**2-8. Študenti ob delu, vpisani v 1. letnik študija, po predhodni šolski izobrazbi, Republika Slovenija, 1992/93 (nadaljevanje)**

Univerza	Šolsko leto dokončane šole	Predhodna šolska izobrazba											
		Skupaj štud.	skupaj (prvič vpis.)	srednje šole-stari programi						srednje šole-novi programi			
				gimnazije	vzgojiteljske	teh. in druge strokovne	umetniške	nedokončana srednja šola	pokl. delovod. poslovod.	agroživilske	gozdarske	usnjarsko predelovalne	
<b>ODD.ZA GOZDARSTVO</b>		SKUPAJ	119	119	-	-	84	-	-	-	-	35	-
	1991/92	3	3	-	-	-	-	-	-	-	-	3	-
	1990/91	3	3	-	-	-	-	-	-	-	-	3	-
	1989/90												
	IN PREJ	113	113	-	-	84	-	-	-	-	-	29	-
<b>UNIVERZA V MARIBORU</b>		SKUPAJ	1412	1390	110	53	135	1	9	3	16	3	2
	1991/92	365	365	-	-	-	-	-	-	-	1	-	1
	1990/91	196	193	-	-	-	-	-	-	-	1	-	-
	1989/90												
	IN PREJ	851	832	110	53	135	1	9	3	14	3	1	
<b>VISOKE ŠOLE</b>		SKUPAJ	105	105	4	-	4	-	9	1	-	-	-
	1991/92	53	53	-	-	-	-	-	-	-	-	-	-
	1990/91	20	20	-	-	-	-	-	-	-	-	-	-
	1989/90												
	IN PREJ	32	32	4	-	4	-	9	1	-	-	-	-
<b>VISOKA PRAVNA ŠOLA MB</b>		SKUPAJ	105	105	4	-	4	-	9	1	-	-	-
	1991/92	53	53	-	-	-	-	-	-	-	-	-	-
	1990/91	20	20	-	-	-	-	-	-	-	-	-	-
	1989/90												
	IN PREJ	32	32	4	-	4	-	9	1	-	-	-	-
<b>FAKULTETE</b>		SKUPAJ	1307	1285	106	53	131	1	-	2	16	3	2
	1991/92	312	312	-	-	-	-	-	-	-	1	-	1
	1990/91	176	173	-	-	-	-	-	-	-	1	-	-
	1989/90												
	IN PREJ	819	800	106	53	131	1	-	2	14	3	1	
<b>PEDAGOŠKA FAKULTETA MARIBOR</b>		SKUPAJ	176	163	29	52	8	1	-	-	3	-	-
	1991/92	16	16	-	-	-	-	-	-	-	-	-	-
	1990/91	16	13	-	-	-	-	-	-	-	1	-	-
	1989/90												
	IN PREJ	144	134	29	52	8	1	-	-	2	-	-	-
<b>EKONOMSKO POSLOVNA FAKULTETA</b>		SKUPAJ	726	726	40	1	49	-	-	1	4	3	2
	1991/92	243	243	-	-	-	-	-	-	-	1	-	1
	1990/91	125	125	-	-	-	-	-	-	-	-	-	-
	1989/90												
	IN PREJ	358	358	40	1	49	-	-	1	3	3	1	
<b>FAK. ZA ORGANIZ. VEDE KRANJ</b>		SKUPAJ	242	233	30	-	48	-	-	1	7	-	-
	1991/92	30	30	-	-	-	-	-	-	-	-	-	-
	1990/91	18	18	-	-	-	-	-	-	-	-	-	-
	1989/90												
	IN PREJ	194	185	30	-	48	-	-	1	7	-	-	-
<b>TEHNIŠKA FAKULTETA MB</b>		SKUPAJ	163	163	7	-	26	-	-	-	2	-	-
	1991/92	23	23	-	-	-	-	-	-	-	-	-	-
	1990/91	17	17	-	-	-	-	-	-	-	-	-	-
	1989/90												
	IN PREJ	123	123	7	-	26	-	-	-	2	-	-	-

**2-8. Študenti ob delu, vpisani v 1. letnik študija, po predhodni šolski izobrazbi, Republika Slovenija, 1992/93 (nadaljevanje)**

Univerza	Šolsko leto dokončane šole	Predhodna šolska izobrazba										
		Škulpaj štud.	skulpaj (prvič vpis.)	srednje šole-stari programi					srednje šole-novi programi			
				gimnazije	vzgojiteljske	teh. in druge strokovne	umetniške	nedokončana srednja šola	pokl. delovod. poslovod.	agroživilske	gozdarске	usnjarsko predelovalne
<b>ODD.ZA STROJNIŠTVO</b>												
	SKUPAJ	72	72	1	-	7	-	-	1	-	-	-
	1991/92	13	13	-	-	-	-	-	-	-	-	-
	1990/91	10	10	-	-	-	-	-	-	-	-	-
	1989/90	10	10	-	-	-	-	-	-	-	-	-
	IN PREJ	49	49	1	-	7	-	-	1	-	-	-
<b>ODD.ZA ELEK., RAČ. IN INF.</b>												
	SKUPAJ	63	63	6	-	15	-	-	-	-	-	-
	1991/92	6	6	-	-	-	-	-	-	-	-	-
	1990/91	5	5	-	-	-	-	-	-	-	-	-
	1989/90	5	5	-	-	-	-	-	-	-	-	-
	IN PREJ	52	52	6	-	15	-	-	-	-	-	-
<b>ODD.ZA GRADBENIŠTVO</b>												
	SKUPAJ	7	7	-	-	1	-	-	-	-	-	-
	1991/92	1	1	-	-	-	-	-	-	-	-	-
	1990/91	1	1	-	-	-	-	-	-	-	-	-
	1989/90	1	1	-	-	-	-	-	-	-	-	-
	IN PREJ	6	6	-	-	1	-	-	-	-	-	-
<b>ODD.ZA KEMIJSKO TEHNOLOGIJO</b>												
	SKUPAJ	21	21	-	-	3	-	-	1	-	-	-
	1991/92	3	3	-	-	-	-	-	-	-	-	-
	1990/91	2	2	-	-	-	-	-	-	-	-	-
	1989/90	2	2	-	-	-	-	-	-	-	-	-
	IN PREJ	16	16	-	-	3	-	-	1	-	-	-

**2-8. Študenti ob delu, vpisani v 1. letnik študija, po predhodni šolski izobrazbi, Republika Slovenija, 1992/93 (nadaljevanje)**

Univerza		Predhodna šolska izobrazba										
		srednje šole - novi programi										
Šola	Šolsko leto dokončane šole	teks-tilne	kem. farm. gu- m. neko- vin	lesar- ske	grad- bene	gos- tin- ske in turis- tične	eko- nom- ske	tis- kar- ske in papir- niške	elek- tro in raču- nalni- ške	meta- lur- ške in kovi- narske	pro- met- ne	rudar- ske in geo- loške
<b>UNIVERZI SKUPAJ</b>	<b>SKUPAJ</b>	<b>24</b>	<b>50</b>	<b>34</b>	<b>53</b>	<b>48</b>	<b>568</b>	<b>11</b>	<b>276</b>	<b>349</b>	<b>87</b>	<b>18</b>
	1991/92	3	11	12	8	14	240	4	61	67	24	-
	1990/91	11	10	5	8	10	106	-	44	44	11	1
	1989/90											
	<b>IN PREJ</b>	<b>10</b>	<b>29</b>	<b>17</b>	<b>37</b>	<b>24</b>	<b>222</b>	<b>7</b>	<b>171</b>	<b>238</b>	<b>52</b>	<b>17</b>
<b>UNIVERZA V LJUBLJANI</b>	<b>SKUPAJ</b>	<b>7</b>	<b>22</b>	<b>25</b>	<b>29</b>	<b>27</b>	<b>458</b>	<b>7</b>	<b>132</b>	<b>178</b>	<b>54</b>	<b>12</b>
	1991/92	-	4	9	2	8	230	2	39	33	11	-
	1990/91	4	4	4	6	7	88	-	23	22	5	1
	1989/90											
	<b>IN PREJ</b>	<b>3</b>	<b>14</b>	<b>12</b>	<b>21</b>	<b>12</b>	<b>140</b>	<b>5</b>	<b>70</b>	<b>123</b>	<b>38</b>	<b>11</b>
<b>VIŠJE ŠOLE</b>	<b>SKUPAJ</b>	<b>3</b>	<b>4</b>	<b>7</b>	<b>9</b>	<b>12</b>	<b>135</b>	<b>3</b>	<b>23</b>	<b>62</b>	<b>12</b>	<b>7</b>
	1991/92	-	-	2	-	3	43	1	3	7	4	-
	1990/91	2	1	2	-	4	30	-	6	8	1	1
	1989/90											
	<b>IN PREJ</b>	<b>1</b>	<b>3</b>	<b>3</b>	<b>9</b>	<b>5</b>	<b>62</b>	<b>2</b>	<b>14</b>	<b>47</b>	<b>7</b>	<b>6</b>
<b>VIŠJA UPRAVNA ŠOLA LJ.</b>	<b>SKUPAJ</b>	<b>3</b>	<b>4</b>	<b>7</b>	<b>9</b>	<b>12</b>	<b>134</b>	<b>3</b>	<b>23</b>	<b>62</b>	<b>12</b>	<b>7</b>
	1991/92	-	-	2	-	3	43	1	3	7	4	-
	1990/91	2	1	2	-	4	30	-	6	8	1	1
	1989/90											
	<b>IN PREJ</b>	<b>1</b>	<b>3</b>	<b>3</b>	<b>9</b>	<b>5</b>	<b>61</b>	<b>2</b>	<b>14</b>	<b>47</b>	<b>7</b>	<b>6</b>
<b>VIŠJA Š.ZA NOTR. ZADEVE</b>	<b>SKUPAJ</b>	<b>-</b>	<b>-</b>	<b>-</b>	<b>-</b>	<b>-</b>	<b>1</b>	<b>-</b>	<b>-</b>	<b>-</b>	<b>-</b>	<b>-</b>
	1989/90											
	<b>IN PREJ</b>	<b>-</b>	<b>-</b>	<b>-</b>	<b>-</b>	<b>-</b>	<b>1</b>	<b>-</b>	<b>-</b>	<b>-</b>	<b>-</b>	<b>-</b>
<b>VISOKE ŠOLE</b>	<b>SKUPAJ</b>	<b>1</b>	<b>-</b>	<b>3</b>	<b>1</b>	<b>1</b>	<b>6</b>	<b>-</b>	<b>13</b>	<b>15</b>	<b>32</b>	<b>-</b>
	1991/92	-	-	1	1	-	1	-	1	1	4	-
	1990/91	-	-	1	-	-	2	-	1	4	3	-
	1989/90											
	<b>IN PREJ</b>	<b>1</b>	<b>-</b>	<b>1</b>	<b>-</b>	<b>1</b>	<b>3</b>	<b>-</b>	<b>11</b>	<b>10</b>	<b>25</b>	<b>-</b>
<b>VISOKA ŠOLA ZA SOC. DELO</b>	<b>SKUPAJ</b>	<b>-</b>	<b>-</b>	<b>-</b>	<b>-</b>	<b>-</b>	<b>1</b>	<b>-</b>	<b>-</b>	<b>-</b>	<b>-</b>	<b>-</b>
	1990/91	-	-	-	-	-	1	-	-	-	-	-
<b>VISOKA POMOR. IN PROMET.Š.</b>	<b>SKUPAJ</b>	<b>1</b>	<b>-</b>	<b>3</b>	<b>1</b>	<b>1</b>	<b>5</b>	<b>-</b>	<b>13</b>	<b>15</b>	<b>32</b>	<b>-</b>
	1991/92	-	-	1	1	-	1	-	1	1	4	-
	1990/91	-	-	1	-	-	1	-	1	4	3	-
	1989/90											
	<b>IN PREJ</b>	<b>1</b>	<b>-</b>	<b>1</b>	<b>-</b>	<b>1</b>	<b>3</b>	<b>-</b>	<b>11</b>	<b>10</b>	<b>25</b>	<b>-</b>
<b>FAKULTETE</b>	<b>SKUPAJ</b>	<b>3</b>	<b>18</b>	<b>15</b>	<b>19</b>	<b>14</b>	<b>317</b>	<b>4</b>	<b>96</b>	<b>101</b>	<b>10</b>	<b>5</b>
	1991/92	-	4	6	1	5	186	1	35	25	3	-
	1990/91	2	3	1	6	3	56	-	16	10	1	-
	1989/90											
	<b>IN PREJ</b>	<b>1</b>	<b>11</b>	<b>8</b>	<b>12</b>	<b>6</b>	<b>75</b>	<b>3</b>	<b>45</b>	<b>66</b>	<b>6</b>	<b>5</b>
<b>FILOZOFSKA FAKULTETA</b>	<b>SKUPAJ</b>	<b>-</b>	<b>1</b>	<b>-</b>	<b>2</b>	<b>2</b>	<b>7</b>	<b>-</b>	<b>2</b>	<b>2</b>	<b>-</b>	<b>-</b>
	1991/92	-	-	-	-	-	4	-	-	-	-	-
	1990/91	-	-	-	2	1	2	-	2	-	-	-
	1989/90											
	<b>IN PREJ</b>	<b>-</b>	<b>1</b>	<b>-</b>	<b>-</b>	<b>1</b>	<b>1</b>	<b>-</b>	<b>-</b>	<b>2</b>	<b>-</b>	<b>-</b>

**2-8. Študenti ob delu, vpisani v 1. letnik študija, po predhodni šolski izobrazbi, Republika Slovenija, 1992/93 (nadaljevanje)**

Univerza		Predhodna šolska izobrazba											
		srednje šole - novi programi											
Šola	Šolsko leto dokončane šole	tekstilne	kem. farm. gum nekovin	lesarske	gradbene	gostinske in turistične	ekonomske	tiskarske in papirniške	elektro in računalniške	metalurške in koviarske	prometne	rudarske in geološke	
<b>EKONOMSKA FAKULTETA</b>		SKUPAJ	3	15	15	17	11	284	3	93	94	10	5
	1991/92	-	4	6	1	4	162	1	35	25	3	-	
	1990/91	2	3	1	4	2	51	-	14	9	1	-	
	1989/90												
	IN PREJ	1	8	8	12	5	71	2	44	60	6	5	
<b>PРАВNA FAKULTETA</b>		SKUPAJ	-	-	-	-	-	7	-	-	-	-	-
	1991/92	-	-	-	-	-	-	4	-	-	-	-	-
	1990/91	-	-	-	-	-	-	2	-	-	-	-	-
	1989/90												
	IN PREJ	-	-	-	-	-	-	1	-	-	-	-	-
<b>FAKULTETA ZA DRUŽBENE VEDE</b>		SKUPAJ	-	1	-	-	1	18	1	-	2	-	-
	1991/92	-	-	-	-	-	1	16	-	-	-	-	-
	1990/91	-	-	-	-	-	-	1	-	-	-	-	-
	1989/90												
	IN PREJ	-	1	-	-	-	-	1	1	-	2	-	-
<b>TEOLOŠKA FAKULTETA</b>		SKUPAJ	-	-	-	-	-	1	-	1	1	-	-
	1989/90												
	IN PREJ	-	-	-	-	-	-	1	-	1	1	-	-
<b>FAKULTETA ZA STROJNIŠTVO</b>		SKUPAJ	-	-	-	-	-	-	-	-	2	-	-
	1990/91	-	-	-	-	-	-	-	-	-	1	-	-
	1989/90												
	IN PREJ	-	-	-	-	-	-	-	-	-	1	-	-
<b>FNT</b>		SKUPAJ	-	1	-	-	-	-	-	-	-	-	-
	1989/90												
	IN PREJ	-	1	-	-	-	-	-	-	-	-	-	-
<b>ODD.ZA KEMIJO IN KEM. TEH.</b>		SKUPAJ	-	1	-	-	-	-	-	-	-	-	-
	1989/90												
	IN PREJ	-	1	-	-	-	-	-	-	-	-	-	-
<b>UNIVERZA V MARIBORU</b>		SKUPAJ	17	28	9	24	21	110	4	144	171	33	6
	1991/92	3	7	3	6	6	10	2	22	34	13	-	
	1990/91	7	6	1	2	3	18	-	21	22	6	-	
	1989/90												
	IN PREJ	7	15	5	16	12	82	2	101	115	14	6	
<b>VISOKE ŠOLE</b>		SKUPAJ	1	-	1	-	1	8	-	-	2	1	-
	1991/92	-	-	1	-	-	1	-	-	-	-	-	-
	1990/91	1	-	-	-	1	3	-	-	-	-	-	
	1989/90												
	IN PREJ	-	-	-	-	-	4	-	-	2	1	-	
<b>VISOKA PРАВNA ŠOLA MB</b>		SKUPAJ	1	-	1	-	1	8	-	-	2	1	-
	1991/92	-	-	1	-	-	1	-	-	-	-	-	-
	1990/91	1	-	-	-	1	3	-	-	-	-	-	
	1989/90												
	IN PREJ	-	-	-	-	-	4	-	-	2	1	-	





**2-8. Študenti ob delu, vpisani v 1. letnik študija, po predhodni šolski izobrazbi, Republika Slovenija, 1992/93 (nadaljevanje)**

Univerza	Šola	Šolsko leto dokončane šole	Predhodna šolska izobrazba										Ponovno vpisani v 1. letnik
			srednje šole - novi programi						višja stopnja	visoka stopnja	druge šole		
			zdravstvene	pedagoške	družboslovne	kulturne	naravosl., gimn., oseb. nega	ostale					
<b>UNIVERZI SKUPAJ</b>													
		<b>SKUPAJ</b>	<b>46</b>	<b>169</b>	<b>452</b>	<b>33</b>	<b>188</b>	<b>121</b>	<b>7</b>	<b>8</b>	<b>213</b>	<b>29</b>	
		1991/92	8	69	230	4	57	30	1	-	136	-	
		1990/91	7	26	91	9	35	18	-	2	45	8	
		1989/90											
		<b>IN PREJ</b>	<b>31</b>	<b>74</b>	<b>131</b>	<b>20</b>	<b>96</b>	<b>73</b>	<b>6</b>	<b>6</b>	<b>32</b>	<b>21</b>	
<b>UNIVERZA V LJUBLJANI</b>													
		<b>SKUPAJ</b>	<b>33</b>	<b>109</b>	<b>319</b>	<b>24</b>	<b>115</b>	<b>113</b>	<b>7</b>	<b>8</b>	<b>18</b>	<b>7</b>	
		1991/92	4	44	159	3	39	28	1	-	-	-	
		1990/91	6	16	58	7	22	16	-	2	-	5	
		1989/90											
		<b>IN PREJ</b>	<b>23</b>	<b>49</b>	<b>102</b>	<b>14</b>	<b>54</b>	<b>69</b>	<b>6</b>	<b>6</b>	<b>18</b>	<b>2</b>	
<b>VIŠJE ŠOLE</b>													
		<b>SKUPAJ</b>	<b>12</b>	<b>17</b>	<b>151</b>	<b>4</b>	<b>12</b>	<b>93</b>	<b>-</b>	<b>-</b>	<b>4</b>	<b>-</b>	
		1991/92	1	3	58	-	1	22	-	-	-	-	
		1990/91	2	2	28	-	-	13	-	-	-	-	
		1989/90											
		<b>IN PREJ</b>	<b>9</b>	<b>12</b>	<b>65</b>	<b>4</b>	<b>11</b>	<b>58</b>	<b>-</b>	<b>-</b>	<b>4</b>	<b>-</b>	
<b>VIŠJA UPRAVNA ŠOLA LJ.</b>													
		<b>SKUPAJ</b>	<b>12</b>	<b>17</b>	<b>150</b>	<b>4</b>	<b>12</b>	<b>44</b>	<b>-</b>	<b>-</b>	<b>3</b>	<b>-</b>	
		1991/92	1	3	58	-	1	12	-	-	-	-	
		1990/91	2	2	28	-	-	13	-	-	-	-	
		1989/90											
		<b>IN PREJ</b>	<b>9</b>	<b>12</b>	<b>64</b>	<b>4</b>	<b>11</b>	<b>19</b>	<b>-</b>	<b>-</b>	<b>3</b>	<b>-</b>	
<b>VIŠJA Š.ZA NOTR. ZADEVE</b>													
		<b>SKUPAJ</b>	<b>-</b>	<b>-</b>	<b>1</b>	<b>-</b>	<b>-</b>	<b>49</b>	<b>-</b>	<b>-</b>	<b>1</b>	<b>-</b>	
		1991/92	-	-	-	-	-	10	-	-	-	-	
		1989/90											
		<b>IN PREJ</b>	<b>-</b>	<b>-</b>	<b>1</b>	<b>-</b>	<b>-</b>	<b>39</b>	<b>-</b>	<b>-</b>	<b>1</b>	<b>-</b>	
<b>VISOKE ŠOLE</b>													
		<b>SKUPAJ</b>	<b>-</b>	<b>2</b>	<b>3</b>	<b>-</b>	<b>4</b>	<b>10</b>	<b>-</b>	<b>-</b>	<b>4</b>	<b>-</b>	
		1991/92	-	2	-	-	-	1	-	-	-	-	
		1990/91	-	-	1	-	-	1	-	-	-	-	
		1989/90											
		<b>IN PREJ</b>	<b>-</b>	<b>-</b>	<b>2</b>	<b>-</b>	<b>4</b>	<b>8</b>	<b>-</b>	<b>-</b>	<b>4</b>	<b>-</b>	
<b>VISOKA POMOR. IN PROMET.Š.</b>													
		<b>SKUPAJ</b>	<b>-</b>	<b>2</b>	<b>3</b>	<b>-</b>	<b>4</b>	<b>10</b>	<b>-</b>	<b>-</b>	<b>4</b>	<b>-</b>	
		1991/92	-	2	-	-	-	1	-	-	-	-	
		1990/91	-	-	1	-	-	1	-	-	-	-	
		1989/90											
		<b>IN PREJ</b>	<b>-</b>	<b>-</b>	<b>2</b>	<b>-</b>	<b>4</b>	<b>8</b>	<b>-</b>	<b>-</b>	<b>4</b>	<b>-</b>	
<b>FAKULTETE</b>													
		<b>SKUPAJ</b>	<b>21</b>	<b>90</b>	<b>165</b>	<b>20</b>	<b>99</b>	<b>10</b>	<b>7</b>	<b>8</b>	<b>10</b>	<b>7</b>	
		1991/92	3	39	101	3	38	5	1	-	-	-	
		1990/91	4	14	29	7	22	2	-	2	-	5	
		1989/90											
		<b>IN PREJ</b>	<b>14</b>	<b>37</b>	<b>35</b>	<b>10</b>	<b>39</b>	<b>3</b>	<b>6</b>	<b>6</b>	<b>10</b>	<b>2</b>	
<b>FILOZOFSKA FAKULTETA</b>													
		<b>SKUPAJ</b>	<b>4</b>	<b>14</b>	<b>16</b>	<b>5</b>	<b>4</b>	<b>1</b>	<b>1</b>	<b>-</b>	<b>-</b>	<b>4</b>	
		1991/92	-	8	11	1	1	-	-	-	-	-	
		1990/91	1	3	-	2	2	-	-	-	-	2	
		1989/90											
		<b>IN PREJ</b>	<b>3</b>	<b>3</b>	<b>5</b>	<b>2</b>	<b>1</b>	<b>1</b>	<b>1</b>	<b>-</b>	<b>-</b>	<b>2</b>	

**2-8. Študenti ob delu, vpisani v 1. letnik študija, po predhodni šolski izobrazbi, Republika Slovenija, 1992/93 (nadaljevanje)**

Univerza	Šola	Šolsko leto dokončane šole	Predhodna šolska izobrazba										Ponovno vpisani v 1. letnik
			srednje šole - novi programi						višja stopnja	visoka stopnja	druge šole		
			zdravstvene	pedagoške	družboslovne	kulturne	naravosl., gimn., oseb. nega	ostale					
<b>EKONOMSKA FAKULTETA</b>			SKUPAJ	17	44	112	8	85	1	1	7	8	-
		1991/92		3	20	64	2	32	-	-	-	-	-
		1990/91		3	9	23	2	20	-	-	2	-	-
		1989/90											
		IN PREJ		11	15	25	4	33	1	1	5	8	-
<b>PРАВNA FAKULTETA</b>			SKUPAJ	-	-	5	1	-	6	3	1	-	-
		1991/92		-	-	4	-	-	3	1	-	-	-
		1990/91		-	-	-	-	-	2	-	-	-	-
		1989/90		-	-	-	-	-	-	-	-	-	-
		IN PREJ		-	-	1	1	-	1	2	1	-	-
<b>FAKULTETA ZA DRUŽBENE VEDE</b>			SKUPAJ	-	13	32	5	9	2	2	-	-	2
		1991/92		-	10	22	-	5	2	-	-	-	-
		1990/91		-	2	6	3	-	-	-	-	-	2
		1989/90		-	-	-	-	-	-	-	-	-	-
		IN PREJ		-	1	4	2	4	-	2	-	-	-
<b>PEDAGOŠKA FAKULTETA LJ.</b>			SKUPAJ	-	19	-	1	-	-	-	-	-	-
		1991/92		-	1	-	-	-	-	-	-	-	-
		1989/90		-	-	-	-	-	-	-	-	-	-
		IN PREJ		-	18	-	1	-	-	-	-	-	-
<b>TEOLOŠKA FAKULTETA</b>			SKUPAJ	-	-	-	-	1	-	-	-	1	-
		1989/90		-	-	-	-	-	-	-	-	1	-
		IN PREJ		-	-	-	-	1	-	-	-	1	-
<b>FAKULTETA ZA STROJNIŠTVO</b>			SKUPAJ	-	-	-	-	-	-	-	-	1	-
		1989/90		-	-	-	-	-	-	-	-	1	-
		IN PREJ		-	-	-	-	-	-	-	-	1	-
<b>FAGG</b>			SKUPAJ	-	-	-	-	-	-	-	-	-	1
		1990/91		-	-	-	-	-	-	-	-	-	1
<b>ŠOLA ZA ARHITEKTURO</b>			SKUPAJ	-	-	-	-	-	-	-	-	-	1
		1990/91		-	-	-	-	-	-	-	-	-	1
<b>UNIVERZA V MARIBORU</b>			SKUPAJ	13	60	133	9	73	8	-	-	195	22
		1991/92		4	25	71	1	18	2	-	-	136	-
		1990/91		1	10	33	2	13	2	-	-	45	3
		1989/90		-	-	-	-	-	-	-	-	-	-
		IN PREJ		8	25	29	6	42	4	-	-	14	19
<b>VISOKE ŠOLE</b>			SKUPAJ	1	9	48	1	3	2	-	-	9	-
		1991/92		-	7	36	-	1	-	-	-	7	-
		1990/91		-	1	9	1	1	1	-	-	2	-
		1989/90		-	-	-	-	-	-	-	-	-	-
		IN PREJ		1	1	3	-	1	1	-	-	-	-
<b>VISOKA PРАВNA ŠOLA MB</b>			SKUPAJ	1	9	48	1	3	2	-	-	9	-
		1991/92		-	7	36	-	1	-	-	-	7	-
		1990/91		-	1	9	1	1	1	-	-	2	-
		1989/90		-	-	-	-	-	-	-	-	-	-
		IN PREJ		1	1	3	-	1	1	-	-	-	-

**2-8. Študenti ob delu, vpisani v 1. letnik študija, po predhodni šolski izobrazbi, Republika Slovenija, 1992/93 (nadaljevanje)**

Univerza	Šolsko leto dokončane šole	Predhodna šolska izobrazba									Ponovno vpisani v 1. letnik
		srednje šole - novi programi						višja stopnja	visoka stopnja	druge šole	
Šola		zdravstvene	pedagoške	družboslovne	kulturne	naravosl., gimn., oseb. nega	ostale				
<b>FAKULTETE</b>											
	SKUPAJ	12	51	85	8	70	6	-	-	186	22
	1991/92	4	18	35	1	17	2	-	-	129	-
	1990/91	1	9	24	1	12	1	-	-	43	3
	1989/90										
	IN PREJ	7	24	26	6	41	3	-	-	14	19
<b>PEDAGOŠKA FAKULTETA MARIBOR</b>											
	SKUPAJ	4	27	7	2	7	-	-	-	7	13
	1991/92	-	8	1	-	1	-	-	-	5	-
	1990/91	1	3	3	1	2	-	-	-	1	3
	1989/90										
	IN PREJ	3	16	3	1	4	-	-	-	1	10
<b>EKONOMSKO POSLOVNA FAKULTETA</b>											
	SKUPAJ	6	22	71	4	50	5	-	-	174	-
	1991/92	4	10	34	1	13	2	-	-	121	-
	1990/91	-	6	20	-	9	1	-	-	41	-
	1989/90										
	IN PREJ	2	6	17	3	28	2	-	-	12	-
<b>FAK. ZA ORGANIZ. VEDE KRANJ</b>											
	SKUPAJ	1	1	6	2	8	1	-	-	4	9
	1991/92	-	-	-	-	3	-	-	-	3	-
	1990/91	-	-	-	-	1	-	-	-	1	-
	1989/90										
	IN PREJ	1	1	6	2	4	1	-	-	-	9
<b>TEHNIŠKA FAKULTETA MB</b>											
	SKUPAJ	1	1	1	-	5	-	-	-	1	-
	1990/91	-	-	1	-	-	-	-	-	-	-
	1989/90										
	IN PREJ	1	1	-	-	5	-	-	-	1	-
<b>ODD.ZA STROJNIŠTVO</b>											
	SKUPAJ	-	1	-	-	-	-	-	-	1	-
	1989/90										
	IN PREJ	-	1	-	-	-	-	-	-	1	-
<b>ODD.ZA ELEK., RAČ. IN INF.</b>											
	SKUPAJ	-	-	-	-	2	-	-	-	-	-
	1989/90										
	IN PREJ	-	-	-	-	2	-	-	-	-	-
<b>ODD.ZA KEMIJSKO TEHNOLOGIJO</b>											
	SKUPAJ	1	-	1	-	3	-	-	-	-	-
	1990/91	-	-	1	-	-	-	-	-	-	-
	1989/90										
	IN PREJ	1	-	-	-	3	-	-	-	-	-

## 2-9. Študenti, tuji državljani, po državah in univerzah, Republika Slovenija, 1992/93

Univerza	Šola	Skupaj	BIH	Hrvaška	Makedonija	ZRJ	Italija	Avstrija	Madžarska	Druge evrop. države	Neevropske države	Neznano
<b>UNIVERZI SKUPAJ</b>		<b>749</b>	<b>59</b>	<b>437</b>	<b>24</b>	<b>54</b>	<b>132</b>	<b>2</b>	<b>6</b>	<b>8</b>	<b>27</b>	<b>-</b>
UNIVERZA V LJUBLJANI		452	34	303	22	36	16	2	6	8	25	-
VIŠJE ŠOLE		7	1	2	-	-	-	1	-	1	2	-
VIŠJA UPRAVNA ŠOLA LJ.		3	1	2	-	-	-	-	-	-	-	-
VIŠJA ŠOLA ZA ZDRAVSTVENE DELAVCE		4	-	-	-	-	-	1	-	1	2	-
VISOKE ŠOLE		55	1	54	-	-	-	-	-	-	-	-
VISOKA POMORSKA IN PROMETNA ŠOLA		55	1	54	-	-	-	-	-	-	-	-
FAKULTETE		357	31	221	21	32	16	1	6	7	22	-
FILOZOFSKA FAKULTETA		34	4	16	-	1	-	-	4	4	5	-
EKONOMSKA FAKULTETA		4	-	3	-	-	-	-	-	-	1	-
PRAVNA FAKULTETA		4	-	4	-	-	-	-	-	-	-	-
FAKULTETA ZA DRUŽBENE VEDE		14	1	3	-	7	2	-	-	-	1	-
FAKULTETA ZA ŠPORT		8	-	4	-	-	2	-	2	-	-	-
PEDAGOŠKA FAKULTETA LJ.		6	1	1	1	1	1	1	-	-	-	-
TEOLOŠKA FAKULTETA		3	-	-	-	-	1	-	-	-	2	-
FAKULTETA ZA STROJNIŠTVO		15	3	10	-	1	-	-	-	-	1	-
FAKULTETA ZA ELEKTROTEHNIKO		138	9	103	16	9	-	-	-	1	-	-
FAGG		48	-	27	-	7	9	-	-	1	4	-
ŠOLA ZA ARHITEKTURO		46	-	25	-	7	9	-	-	1	4	-
ODD.ZA GRADBENIŠTVO IN GEODEZIJO		2	-	2	-	-	-	-	-	-	-	-
FNT		40	7	24	2	4	-	-	-	-	3	-
ODD.ZA MATEMATIKO IN MEHANIKO		6	1	4	1	-	-	-	-	-	-	-
ODD.ZA FIZIKO		3	1	2	-	-	-	-	-	-	-	-
ODD.ZA MONTANISTIKO		9	2	6	-	1	-	-	-	-	-	-
ODD.ZA KEMIJO IN KEMIJSKO TEHNOLOG.		6	1	4	-	-	-	-	-	-	1	-
ODD.ZA FARMACIJO		5	-	2	1	-	-	-	-	-	2	-
ODD.ZA TEKSTILNO TEHNOLOGIJO		11	2	6	-	3	-	-	-	-	-	-
BIOTEHNIŠKA FAKULTETA		16	1	14	-	-	-	-	-	-	1	-
ODD.ZA AGRONOMIJO		8	-	7	-	-	-	-	-	-	1	-
ODD.ZA ŽIVILSKO TEHNOLOGIJO		1	-	1	-	-	-	-	-	-	-	-
ODD.ZA BIOLOGIJO		3	-	3	-	-	-	-	-	-	-	-
ODD.ZA LESARSTVO		4	1	3	-	-	-	-	-	-	-	-
VETERINARSKA FAKULTETA		6	-	3	2	-	-	-	-	-	1	-
MEDICINSKA FAKULTETA		21	5	9	-	2	1	-	-	1	3	-
UMETNIŠKE AKADEMIJE		33	1	26	1	4	-	-	-	-	1	-
AKADEMIJA ZA GLASBO		27	1	20	1	4	-	-	-	-	1	-
AKAD.ZA LIKOVNO UMETNOST		6	-	6	-	-	-	-	-	-	-	-
UNIVERZA V MARIBORU		297	25	134	2	18	116	-	-	-	2	-
VISOKE ŠOLE		8	-	4	-	4	-	-	-	-	-	-
VISOKA PRAVNA ŠOLA MB		6	-	4	-	2	-	-	-	-	-	-
VISOKA KMETIJSKA ŠOLA		2	-	-	-	2	-	-	-	-	-	-
FAKULTETE		289	25	130	2	14	116	-	-	-	2	-
PEDAGOŠKA FAKULTETA MARIBOR		121	-	3	-	2	116	-	-	-	-	-
EKONOMSKO POSLOVNA FAKULTETA		13	4	6	1	1	-	-	-	-	1	-
FAKULTETA ZA ORGANIZAC. VEDE KRANJ		7	-	2	1	3	-	-	-	-	1	-
TEHNIŠKA FAKULTETA MB		148	21	119	-	8	-	-	-	-	-	-
ODD.ZA STROJNIŠTVO		50	8	39	-	3	-	-	-	-	-	-
ODD.ZA ELEKTROTEHNIKO, RAČ. IN INF.		80	11	66	-	3	-	-	-	-	-	-
ODD.ZA GRADBENIŠTVO		10	-	10	-	-	-	-	-	-	14	10
ODD.ZA KEMIJSKO TEHNOLOGIJO		8	2	4	-	2	-	-	-	-	-	-

## 2-10. Študenti po občini stalnega bivališča in po vrstah šol, Republika Slovenija, 1992/93

Občina stalnega bivališča	Skupaj	Višje šole	Visoke šole	Fakultete	Umetniške akademije
<b>SLOVENIJA</b>	<b>36535</b>	<b>2171</b>	<b>1966</b>	<b>31955</b>	<b>443</b>
AJDOVŠČINA	413	21	13	374	5
BREŽICE	309	21	16	270	2
CELJE	1176	68	87	1006	15
CERKNICA	264	15	3	244	2
ČRNOMELJ	276	64	8	203	1
DOMŽALE	904	71	22	802	9
DRAVOGRAD	128	20	15	92	1
GORNJA RADGONA	261	12	30	217	2
GROSUPLJE	440	20	6	412	2
HRASTNIK	148	22	2	121	3
IDRIJA	284	17	8	256	3
ILIRSKA BISTRICA	207	13	10	182	2
IZOLA	253	19	41	192	1
JESENICE	495	58	15	415	7
KAMNIK	465	30	8	420	7
KOČEVJE	262	22	-	238	2
KOPER	895	61	146	680	8
KRANJ	1653	75	26	1528	24
KRŠKO	402	24	19	357	2
LAŠKO	254	21	11	214	8
LENART	159	9	21	128	1
LENDAVA	238	6	12	216	4
LITIJA	280	17	15	245	3
LJUBLJANA BEŽIGRAD	1611	106	31	1446	28
LJUBLJANA CENTER	783	33	25	701	24
LJUBLJANA MOSTE-POLJE	1545	124	41	1359	21
LJUBLJANA ŠIŠKA	2614	141	51	2387	35
LJUBLJANA VIČ-RUDNIK	2143	124	44	1939	36
LJUTOMER	229	2	23	202	2
LOGATEC	142	12	3	125	2
MARIBOR	3319	105	379	2789	46
METLIKA	146	21	3	120	2
MOZIRJE	206	9	9	187	1
MURSKA SOBOTA	796	28	73	690	5
NOVA GORICA	1070	48	20	987	15
NOVO MESTO	1229	79	27	1114	9
ORMOŽ	216	4	30	178	4
PESNICA	172	7	29	135	1
PIRAN	278	11	65	198	4
POSTOJNA	365	22	19	320	4
PTUJ	997	26	99	862	10
RADLJE OB DRAVI	190	13	18	159	-
RADOVLJICA	676	42	11	618	5
RAVNE NA KOROŠKEM	578	75	35	464	4
RIBNICA	156	8	4	144	-
RUŠE	239	8	23	205	3
SEVNICA	278	16	14	246	2
SEŽANA	396	50	33	311	2
SLOVENJ GRADEC	389	30	22	330	7
SLOVENSKA BISTRICA	542	16	62	459	5
SLOVENSKE KONJICE	279	8	19	252	-
ŠENTJUR PRI CELJU	268	18	25	219	6
ŠKOFJA LOKA	821	29	19	764	9
ŠMARJE PRI JELŠAH	401	37	32	331	1
TOLMIN	316	8	7	294	7
TRBOVLJE	345	29	16	297	3
TREBNJE	227	19	9	199	-
TRŽIČ	239	13	5	220	1
VELENJE	770	40	38	685	7
VRHNIKA	489	33	9	438	9
ZAGORJE OB SAVI	267	34	8	221	4
ŽALEC	642	37	52	548	5

## 2-11. Redni študenti po občini stalnega bivališča in po vrstah šol, Republika Slovenija, 1992/93

Občina stalnega bivališča	Skupaj	Višje šole	Visoke šole	Fakultete	Umetniške akademije
<b>SLOVENIJA</b>	<b>30132</b>	<b>1042</b>	<b>1373</b>	<b>27274</b>	<b>443</b>
AJDOVŠČINA	366	14	10	337	5
BREŽICE	243	8	13	220	2
CELJE	975	35	61	864	15
CERKNICA	209	8	1	198	2
ČRNOMELJ	188	4	7	176	1
DOMŽALE	758	41	10	698	9
DRAVOGRAD	90	1	9	79	1
GORNJA RADGONA	235	3	27	203	2
GROSUPLJE	367	13	2	350	2
HRASTNIK	117	13	2	99	3
IDRIJA	253	14	5	231	3
ILIRSKA BISTRICA	175	8	6	159	2
IZOLA	189	5	32	151	1
JESENICE	401	29	8	357	7
KAMNIK	389	22	5	355	7
KOČEVJE	194	16	-	176	2
KOPER	679	19	103	549	8
KRANJ	1420	52	6	1338	24
KRŠKO	342	19	17	304	2
LAŠKO	205	10	10	177	8
LENART	131	5	14	111	1
LENDAVA	213	4	10	195	4
LITIJA	209	10	9	187	3
LJUBLJANA BEŽIGRAD	1321	57	11	1225	28
LJUBLJANA CENTER	636	17	9	586	24
LJUBLJANA MOSTE-POLJE	1256	72	21	1142	21
LJUBLJANA ŠIŠKA	2190	94	24	2037	35
LJUBLJANA VIČ-RUDNIK	1813	68	18	1691	36
LJUTOMER	201	1	17	181	2
LOGATEC	110	6	1	101	2
MARIBOR	2763	23	295	2399	46
METLIKA	104	4	3	95	2
MOZIRJE	165	4	6	154	1
MURSKA SOBOTA	720	18	60	637	5
NOVA GORICA	939	30	18	876	15
NOVO MESTO	896	25	14	848	9
ORMOŽ	189	2	24	159	4
PESNICA	140	3	23	113	1
PIRAN	205	1	52	148	4
POSTOJNA	300	12	12	272	4
PTUJ	764	13	80	661	10
RADLJE OB DRAVI	157	3	14	140	-
RADOVLJICA	586	18	11	552	5
RAVNE NA KOROŠKEM	467	9	29	425	4
RIBNICA	130	6	2	122	-
RUŠE	202	4	21	174	3
SEVNICA	241	9	13	217	2
SEŽANA	290	9	20	259	2
SLOVENJ GRADEC	318	7	14	290	7
SLOVENSKA BISTRICA	437	3	45	384	5
SLOVENSKE KONJICE	231	8	14	209	-
ŠENTJUR PRI CELJU	233	15	15	197	6
ŠKOFJA LOKA	702	17	11	665	9
ŠMARJE PRI JELŠAH	340	25	25	289	1
TOLMIN	286	8	4	267	7
TRBOVLJE	276	13	8	252	3
TREBNJE	197	11	5	181	-
TRŽIČ	193	4	3	185	1
VELENJE	629	12	19	591	7
VRHNIKA	400	15	6	370	9
ZAGORJE OB SAVI	222	22	3	193	4
ŽALEC	535	21	36	473	5

**2-12. Študenti ob delu po občini stalnega bivališča in po vrstah šol, Republika Slovenija, 1992/93**

Občina stalnega bivališča	Skupaj	Višje šole	Visoke šole	Fakultete	Umetniške akademije
<b>SLOVENIJA</b>	<b>6403</b>	<b>1129</b>	<b>593</b>	<b>4681</b>	-
AJDOVŠČINA	47	7	3	37	-
BREŽICE	66	13	3	50	-
CELJE	201	33	26	142	-
CERKNICA	55	7	2	46	-
ČRNOMELJ	88	60	1	27	-
DOMŽALE	146	30	12	104	-
DRAVOGRAD	38	19	6	13	-
GORNJA RADGONA	26	9	3	14	-
GROSUPLJE	73	7	4	62	-
HRASTNIK	31	9	-	22	-
IDRIJA	31	3	3	25	-
ILIRSKA BISTRICA	32	5	4	23	-
IZOLA	64	14	9	41	-
JESENICE	94	29	7	58	-
KAMNIK	76	8	3	65	-
KOČEVJE	68	6	-	62	-
KOPER	216	42	43	131	-
KRANJ	233	23	20	190	-
KRŠKO	60	5	2	53	-
LAŠKO	49	11	1	37	-
LENART	28	4	7	17	-
LENDAVA	25	2	2	21	-
LITIJA	71	7	6	58	-
LJUBLJANA BEŽIGRAD	290	49	20	221	-
LJUBLJANA CENTER	147	16	16	115	-
LJUBLJANA MOSTE-POLJE	289	52	20	217	-
LJUBLJANA ŠIŠKA	424	47	27	350	-
LJUBLJANA VIČ-RUDNIK	330	56	26	248	-
LJUTOMER	28	1	6	21	-
LOGATEC	32	6	2	24	-
MARIBOR	556	82	84	390	-
METLIKA	42	17	-	25	-
MOZIRJE	41	5	3	33	-
MURSKA SOBOTA	76	10	13	53	-
NOVA GORICA	131	18	2	111	-
NOVO MESTO	333	54	13	266	-
ORMOŽ	27	2	6	19	-
PESNICA	32	4	6	22	-
PIRAN	73	10	13	50	-
POSTOJNA	65	10	7	48	-
PTUJ	233	13	19	201	-
RADLJE OB DRAVI	33	10	4	19	-
RADOVLJICA	90	24	-	66	-
RAVNE NA KOROŠKEM	111	66	6	39	-
RIBNICA	26	2	2	22	-
RUŠE	37	4	2	31	-
SEVNICA	37	7	1	29	-
SEŽANA	106	41	13	52	-
SLOVENJ GRADEC	71	23	8	40	-
SLOVENSKA BISTRICA	105	13	17	75	-
SLOVENSKE KONJICE	48	-	5	43	-
ŠENTJUR PRI CELJU	35	3	10	22	-
ŠKOFJA LOKA	119	12	8	99	-
ŠMARJE PRI JELŠAH	61	12	7	42	-
TOLMIN	30	-	3	27	-
TRBOVLJE	69	16	8	45	-
TREBNJE	30	8	4	18	-
TRŽIČ	46	9	2	35	-
VELENJE	141	28	19	94	-
VRHNIKA	89	18	3	68	-
ZAGORJE OB SAVI	45	12	5	28	-
ŽALEC	107	16	16	75	-

## 2-13. Študenti, državljani Republike Slovenije, po narodnosti, 1992/93

Narodnost	Skupaj	Višje šole	Visoke šole	Fakultete	Umetniške akademije
<b>SKUPAJ</b>	<b>36613</b>	<b>2174</b>	<b>1968</b>	<b>32027</b>	<b>444</b>
SLOVENC	35737	2118	1917	31264	438
ČRNOGORCI	31	4	4	23	-
HRVATI	298	23	20	254	1
MAKEDONCI	33	4	-	29	-
MUSLIMANI	58	3	7	48	-
SRBI	199	19	9	170	1
ALBANCI	2	-	-	2	-
BOLGARI	1	-	-	1	-
ČEHI	3	-	-	3	-
ITALIJANI	10	-	-	10	-
MADŽARI	45	-	2	42	1
POLJAKI	2	-	-	1	1
ROMUNI	1	-	-	1	-
RUSI	3	-	-	3	-
RUSINI	1	-	-	1	-
SLOVAKI	1	-	-	1	-
UKRAJINCI	1	-	1	-	-
FRANCOZI	1	-	-	1	-
DRUGI	28	-	4	24	-
NISO SE OPREDILILI PO 61 ČL. USTAVE RS	114	3	3	108	-
JUGOSLOVANI OPREDILILI SO SE PO REGIONAL.PRIPAD.	39	-	1	36	2
NEZNANO	4	-	-	4	-
	1	-	-	1	-

## 2-14. Študenti po področju študija mednarodne klasifikacije izobraževanja, Republika Slovenija, 1992/93

Področje študija (po ISCED klasif.)	Skupaj			Višja stopnja			Visoka stopnja		
	vsi	ženske	tuji štud.	vsi	ženske	tuji štud.	vsi	ženske	tuji štud.
<b>SKUPAJ</b>	<b>37362</b>	<b>20459</b>	<b>749</b>	<b>11592</b>	<b>5654</b>	<b>186</b>	<b>25770</b>	<b>14805</b>	<b>563</b>
VZGOJA,IZOBR.,IZOBR.UČITELJEV	5131	4140	136	571	547	3	4560	3593	133
IZOBR.UČIT.,SPL.IZOBR.PROG.	2123	1488	12	1	1	-	2122	1487	12
MATERIN JEZIK	265	246	-	1	1	-	264	245	-
TUJI JEZIKI	174	162	1	-	-	-	174	162	1
MATEMATIKA	419	295	1	-	-	-	419	295	1
NARAVOSLOVJE	327	268	-	-	-	-	327	268	-
HUMANIST.IN DRUŽB.VEDE	448	329	2	-	-	-	448	329	2
TELESNA KULTURA	490	188	8	-	-	-	490	188	8
IZOBRAŽ.UČIT.,PRAKT.IN POKL.	385	223	1	15	-	-	370	223	1
IZOBR.VZGOJIT.ZA PODR.PR.V.	762	727	4	555	546	3	207	181	1
IZOBR.RAZREDNIH UČITELJEV	1180	1145	2	-	-	-	1180	1145	2
IZOBRAŽ.SPECIALNIH PEDAG.	285	268	1	-	-	-	285	268	1
PEDAGOŠKO-ANDRAGOŠKE VEDE	247	232	-	-	-	-	247	232	-
OSTALO,VZGOJA,IZOB.,IZOBR.UČIT.	149	57	116	-	-	-	149	57	116
UPODABLJA. IN UPORAB. UMETNOSTI	673	423	42	54	18	4	619	405	38
ZGODOVINA IN FILOZOF.UMET.	131	100	4	-	-	-	131	100	4
RISANJE IN SLIKANJE	56	26	3	-	-	-	56	26	3
KIPARSTVO	22	5	1	-	-	-	22	5	1
GLASBA IN MUZIKOLOGIJA	203	102	28	54	18	4	149	84	24
GLEDALIŠČE	71	39	-	-	-	-	71	39	-
KINEMATOGRAFIJA	11	4	-	-	-	-	11	4	-
OBLIKOVANJE	179	147	6	-	-	-	179	147	6
HUMANISTIČNE VEDE	1862	1457	22	-	-	-	1862	1457	22
SODOBNI JEZIKI IN KNJIŽEVNOSTI	1192	1068	15	-	-	-	1192	1068	15
ANGLEŠČINA	327	295	5	-	-	-	327	295	5
FRANCOŠČINA	104	97	2	-	-	-	104	97	2
ŠPANŠČINA	63	57	-	-	-	-	63	57	-
NEMŠČINA	208	190	1	-	-	-	208	190	1
ITALIJANŠČINA	76	70	-	-	-	-	76	70	-



**2-14. Študenti po področju študija mednarodne klasifikacije izobraževanja, Republika Slovenija, 1992/93 (nadaljevanje)**

Področje študija (po ISCED klasif.)	Skupaj			Višja stopnja			Visoka stopnja		
	vsi	ženske	tuji štud.	vsi	ženske	tuji štud.	vsi	ženske	tuji štud.
RUŠČINA	27	21	2	-	-	-	27	21	2
SLOVANSKI JEZIKI	387	338	5	-	-	-	387	338	5
MRTVI JEZIKI IN NJ.KNJIŽ.	37	29	-	-	-	-	37	29	-
LATINŠČINA	23	16	-	-	-	-	23	16	-
GRŠČINA (KLASIČNA)	14	13	-	-	-	-	14	13	-
LINGVISTIKA	23	16	-	-	-	-	23	16	-
PRIMERJALNA KNJIŽEV.	81	55	-	-	-	-	81	55	-
ZGODOVINA	295	169	1	-	-	-	295	169	1
ARHEOLOGIJA	46	22	3	-	-	-	46	22	3
FILOZOFIJA	175	87	2	-	-	-	175	87	2
DRUGO,HUMANIST.VEDE	13	11	1	-	-	-	13	11	1
RELIGIJA IN TEOLOGIJA	314	99	3	-	-	-	314	99	3
DRUŽBENE IN BEHAVIOR.ZN.	1362	1009	12	4	4	-	1358	1005	12
EKONOMIJA	14	13	-	4	4	-	10	9	-
POLITIČNE VEDE	268	135	4	-	-	-	268	135	4
SOCIOLOGIJA	553	421	5	-	-	-	553	421	5
PSIHOLOGIJA	202	167	1	-	-	-	202	167	1
GEOGRAFIJA-SOCIALNA	257	212	-	-	-	-	257	212	-
ŠTUDIJ RAZL.ETN.KULTUR	61	54	2	-	-	-	61	54	2
DRUGO,DRUŽB.IN BEHAVIOR.ZN.	7	7	-	-	-	-	7	7	-
POSLOVANJE,UPRAVLJANJE IN MANAG.	9865	6113	27	5498	3424	17	4367	2689	10
POSLOV.ŠTUDIJE-KOMERC.SPL.	7112	4612	17	3464	2231	11	3648	2381	6
OBDELOV.IN PROGR.POSL.POD.	825	284	6	405	136	3	420	148	3
KADROVSKI MANAGEMENT	644	328	1	345	168	-	299	160	1
JAVNA UPRAVA	1284	889	3	1284	889	3	-	-	-
PRAVNE VEDE	1852	1279	10	38	23	-	1814	1256	10
NARAVOSLOVNE VEDE	938	504	12	11	5	-	927	499	12
BIOLOŠKE IN NARAV.V.	262	201	3	-	-	-	262	201	3
BIOLOGIJA	262	201	3	-	-	-	262	201	3
KEMIJA	347	214	3	-	-	-	347	214	3
ZEMLJA IN GEOLOŠKE VEDE	79	39	3	-	-	-	79	39	3
GEOLOGIJA	79	39	3	-	-	-	79	39	3
FIZIKA	154	35	1	11	5	-	143	30	1
ASTRONOMIJA IN ASTROFIZIKA	6	-	-	-	-	-	6	-	-
ATMOSFERSKA VEDA IN METEOR.	24	7	1	-	-	-	24	7	1
DRUGO,NARAVOSLOVNE VEDE	66	8	1	-	-	-	66	8	1
MATEMATIKA IN RAČUNALNIŠTVO	216	81	6	17	7	1	199	74	5
MATEMATIKA,SPLOŠNO	26	8	-	-	-	-	26	8	-
UPORABNA MATEMATIKA	165	66	6	17	7	1	148	59	5
DRUGO,MATEMATIKA IN RAČ.	25	7	-	-	-	-	25	7	-
MEDICINSKE VEDE	2067	1526	30	537	473	4	1530	1053	26
MEDICINA IN KIRURG.,SPLOŠNO	850	531	13	-	-	-	850	531	13
REHABILITACIJSKA MED.	96	83	3	96	83	3	-	-	-
ZDRAVSTVENA NEGA	286	270	-	286	270	-	-	-	-
RADIOLOGIJA IN RENTG.TEH.	60	35	1	60	35	1	-	-	-
DRUGI POSTOPKI ZDRAVLJ.	61	56	-	61	56	-	-	-	-
DENTISTIKA IN STOMATOL.	279	180	8	-	-	-	279	180	8
FARMACIJA	435	371	5	34	29	-	401	342	5
TEHNIKA	8830	1626	323	3285	615	99	5545	1011	224
GEODEZIJA	165	64	2	80	29	1	85	35	1
KEMIJSKA TEHNOLOGIJA	775	486	10	213	152	6	562	334	4
GRADBENIŠTVO IN PROMET.TEHN.	799	255	10	318	88	7	481	167	3
ELEKTOT.,ELEKTRON.IN TELEK.	2439	71	138	690	16	36	1749	55	102
RAČUNALNIŠTVO	805	88	80	137	16	11	668	72	69
METALURGIJA	229	45	4	86	14	2	143	31	2
SNOVNO INŽENIRSTVO	476	416	13	240	204	8	236	212	5
RUDARSTVO IN MINERALOG.	78	16	2	-	-	-	78	16	2
STROJNIŠTVO	2663	92	59	1336	41	27	1327	51	32
KMETIJSKA TEHNOLOGIJA	27	-	-	27	-	-	-	-	-
GOZDARSKA TEHNOLOGIJA	319	62	4	103	24	-	216	38	4
DRUGO,TEHNIKA	55	31	1	55	31	1	-	-	-
ARHITEKTURA IN URBANIZEM	718	387	47	-	-	-	718	387	47
ARHITEKTURA,SPLOŠNO	672	360	46	-	-	-	672	360	46
KRAJINSKA ARHITEKTURA	46	27	1	-	-	-	46	27	1

**2-14. Študenti po področju študija mednarodne klasifikacije izobraževanja, Republika Slovenija, 1992/93 (nadaljevanje)**

Področje študija (po ISCED klasif.)	Skupaj			Višja stopnja			Visoka stopnja		
	vsi	ženske	tuji štud.	vsi	ženske	tuji štud.	vsi	ženske	tuji štud.
KMETIJSTVO,GOZDAR.IN RIBIŠTVO	1586	768	16	442	148	3	1144	620	13
KMETIJSTVO,SPLOŠNO	519	295	8	163	93	2	356	202	6
ŽIVINOREJA	253	132	1	96	53	1	157	79	-
ŽIVILSKA TEHNOLOGIJA	249	189	1	-	-	-	249	189	1
VETERINARSTVO	260	120	6	-	-	-	260	120	6
GOZDARSTVO	305	32	-	183	2	-	122	30	-
TRANSPORT IN KOMUNIKACIJE	538	131	55	538	131	55	-	-	-
MORSKI TRANSPORT IN NAVT.V.	118	-	50	118	-	50	-	-	-
DRUGO,TRANSPORT IN KOMUN.	420	131	5	420	131	5	-	-	-
MNOŽIČNE KOMUNIKAC.IN INFOR.	596	491	8	-	-	-	596	491	8
NOVINARSTVO	474	380	7	-	-	-	474	380	7
STIKI, Z JAVNOSTJO	18	13	-	-	-	-	18	13	-
KNJIŽNICARSTVO	104	98	1	-	-	-	104	98	1
REKREACIJA,SOCIALA,DRUŽB.VAR.	814	425	-	597	259	-	217	166	-
POLIČIJSKO DELO IN VAR.ZAK.	149	9	-	149	9	-	-	-	-
VOJAŠKE VEDE	33	3	-	-	-	-	33	3	-
DRUGO,JAVNA VARNOST IN VOJAŠ.V.	190	23	-	190	23	-	-	-	-
SOCIALNO SKRBTSTVO IN SOC.D.	387	345	-	203	182	-	184	163	-
DRUGA PODROČJA ŠTUDIJA	55	45	-	55	45	-	-	-	-

**2-15. Redni študenti po univerzah, načinu bivanja in načinu prehrane, Republika Slovenija, 1992/93**

Univerza Šola	Skupaj	Stanujejo						Se hranijo				
		pri starših	v lastnem gospodinjstvu	v študent. domu	pri sorodnikih	v pod. stanovanju	še ne ve, kje	pri starših	v lastnem gospodinjstvu	v študent. menzi	pri sorodnikih	druge
<b>UNIVERZI SKUPAJ</b>	<b>30788</b>	<b>15618</b>	<b>1033</b>	<b>5994</b>	<b>1267</b>	<b>2968</b>	<b>3908</b>	<b>14065</b>	<b>2813</b>	<b>6532</b>	<b>827</b>	<b>6551</b>
UNIVERZA V LJUBLJANI	23051	11289	858	4421	1032	2556	2895	10300	2439	4484	670	5158
VIŠJE ŠOLE	1050	536	27	176	37	94	180	517	77	194	29	233
VIŠJA UPRAVNA ŠOLA LJ.	352	235	14	36	17	14	36	224	23	44	10	51
VIŠJA TEHNIŠKA VARNOSTNA ŠOLA	190	134	3	18	5	12	18	130	6	24	7	23
VIŠJA ŠOLA ZA ZDRAVSTVENE DELAVCE	508	167	10	122	15	68	126	163	48	126	12	159
VISOKE ŠOLE	576	282	18	67	21	89	99	265	50	68	18	175
VISOKA ŠOLA ZA SOCIALNO DELO	229	95	12	43	6	19	54	90	22	40	4	73
VISOKA POMORSKA IN PROMETNA ŠOLA	347	187	6	24	15	70	45	175	28	28	14	102
FAKULTETE	20948	10276	772	4092	951	2274	2583	9358	2227	4151	606	4606
FILOZOFSKA FAKULTETA	2929	1371	99	420	132	327	580	1246	351	357	98	877
EKONOMSKA FAKULTETA	2958	1736	89	507	105	276	245	1583	226	628	65	456
PRAVNA FAKULTETA	906	503	49	106	39	109	100	480	97	122	32	175
FAKULTETA ZA DRUŽBENE VEDE	1073	475	49	174	37	91	247	421	139	158	29	326
FAKULTETA ZA ŠPORT	490	237	16	65	18	44	110	204	45	69	11	161
PEDAGOŠKA FAKULTETA LJ.	1630	796	53	333	72	137	239	703	222	299	41	374
TEOLOŠKA FAKULTETA	302	63	9	167	20	27	16	58	27	166	17	34
FAKULTETA ZA STROJNIŠTVO	1570	867	34	306	68	147	148	784	90	348	40	308
FAKULTETA ZA ELEKTROTEHNIKO	2162	1136	65	458	86	196	221	1001	154	481	43	483
FAGG	1276	643	78	173	53	190	139	593	167	200	35	281
ŠOLA ZA ARHITEKTURO	671	338	56	85	22	128	42	315	117	95	13	131
ODD.ZA GRADBENIŠTVO IN GEODEZIJO	605	305	22	88	31	62	97	278	50	105	22	150
FNT	2642	1336	111	480	121	293	301	1227	301	477	77	560
ODD.ZA MATEMATIKO IN MEHANIKO	288	156	9	41	8	34	40	142	30	44	4	68
ODD.ZA FIZIKO	264	152	9	22	11	37	33	142	16	47	2	57
ODD.ZA MONTANISTIKO	382	169	17	104	16	28	48	148	41	94	11	88
ODD.ZA KEMIJO IN KEMIJSKO TEHNOLOG.	941	520	40	153	44	86	98	470	95	147	31	198
ODD.ZA FARMACIJO	435	175	25	96	23	64	52	163	60	93	14	105
ODD.ZA TEKSTILNO TEHNOLOGIJO	332	164	11	64	19	44	30	162	59	52	15	44
BIOTEHNIŠKA FAKULTETA	1621	573	61	648	96	225	18	539	212	604	60	206
ODD.ZA AGRONOMIJO	404	130	20	167	19	67	1	123	66	156	18	41
ODD.ZA ŽIVILSKO TEHNOLOGIJO	249	79	5	113	16	36	-	75	34	103	12	25
ODD.ZA GOZDARSTVO	186	55	5	72	10	33	11	52	21	72	2	39
ODD.ZA BIOLOGIJO	276	118	11	80	26	41	-	110	34	81	12	39
ODD.ZA LESARSTVO	319	141	10	124	13	25	6	133	28	116	9	33
ODD.ZA ŽIVINOREJO	187	50	10	92	12	23	-	46	29	76	7	29
VETERINARSKA FAKULTETA	260	92	9	89	16	39	15	88	44	65	10	53
MEDICINSKA FAKULTETA	1129	448	50	166	88	173	204	431	152	186	48	312
UMETNIŠKE AKADEMIJE	477	195	41	86	23	99	33	160	85	71	17	144
AKADEMIJA ZA GLASBO	246	91	22	42	20	50	21	80	42	42	14	68
AKAD.ZA LIKOVNO UMETNOST	149	72	11	35	3	21	7	58	27	23	2	39
AGRFT	82	32	8	9	-	28	5	22	16	6	1	37
UNIVERZA V MARIBORU	7737	4329	175	1573	235	412	1013	3765	374	2048	157	1393
VISOKE ŠOLE	856	504	28	151	29	30	114	469	40	175	23	149
VISOKA PRAVNA ŠOLA MB	625	371	24	117	24	23	66	350	31	128	21	95
VISOKA KMETIJSKA ŠOLA	231	133	4	34	5	7	48	119	9	47	2	54
FAKULTETE	6881	3825	147	1422	206	382	899	3296	334	1873	134	1244
PEDAGOŠKA FAKULTETA MARIBOR	1571	812	69	355	49	74	212	728	117	467	33	226
EKONOMSKO POSLOVNA FAKULTETA	1905	1015	20	391	60	127	292	924	84	447	41	409
FAKULTETA ZA ORGANIZAC. VEDE KRANJ	841	613	14	110	21	18	65	497	50	75	17	202
TEHNIŠKA FAKULTETA MB	2564	1385	44	566	76	163	330	1147	83	884	43	407
ODD.ZA STROJNIŠTVO	1113	628	19	252	20	69	125	530	37	367	8	171
ODD.ZA ELEKTROTEHNIKO, RAČ. IN INF.	945	487	9	222	35	56	136	402	19	361	20	143
ODD.ZA GRADBENIŠTVO	316	173	13	57	9	20	44	129	15	111	6	55
ODD.ZA KEMIJSKO TEHNOLOGIJO	190	97	3	35	12	18	25	86	12	45	9	38

**2-16. Študenti po kraju centra za študij zunaj sedeža visokošolskega zavoda, Republika Slovenija, 1992/93**

Univerza	Študenti		I		II		III		IV		V + VI	
	vsi	redni	vsi	redni	vsi	redni	vsi	redni	vsi	redni	vsi	redni
<b>UNIVERZI SKUPAJ</b>												
SLOVENIJA	3188	215	2226	128	485	43	374	28	97	10	6	6
ČELJE	365	66	220	50	84	16	44	-	17	-	-	-
ČRNOMELJ	76	-	76	-	-	-	-	-	-	-	-	-
IDRIJA	3	-	3	-	-	-	-	-	-	-	-	-
KOČEVJE	34	-	34	-	-	-	-	-	-	-	-	-
KOPER	270	95	121	33	76	24	55	28	18	10	-	-
KRANJ	241	-	207	-	24	-	10	-	-	-	-	-
KRŠKO	113	-	99	-	14	-	-	-	-	-	-	-
LJUBLJANA CENTER	809	1	385	-	173	1	192	-	59	-	-	-
MARIBOR	218	6	168	-	3	-	41	-	-	-	6	6
MURSKA SOBOTA	49	3	38	1	11	2	-	-	-	-	-	-
NOVA GORICA	135	-	113	-	16	-	5	-	1	-	-	-
NOVO MESTO	283	44	213	44	54	-	16	-	-	-	-	-
POSTOJNA	84	-	64	-	7	-	11	-	2	-	-	-
PTUJ	128	-	128	-	-	-	-	-	-	-	-	-
RADOVLJICA	46	-	46	-	-	-	-	-	-	-	-	-
RAVNE NA KOROŠKEM	106	-	104	-	2	-	-	-	-	-	-	-
SEŽANA	70	-	70	-	-	-	-	-	-	-	-	-
SLOVENJ GRADEC	24	-	24	-	-	-	-	-	-	-	-	-
TRBOVLJE	40	-	39	-	1	-	-	-	-	-	-	-
ŽALEC	94	-	74	-	20	-	-	-	-	-	-	-
<b>UNIVERZA V LJUBLJANI</b>												
SLOVENIJA	1531	145	1364	77	117	24	33	28	11	10	6	6
ČELJE	55	-	43	-	12	-	-	-	-	-	-	-
ČRNOMELJ	76	-	76	-	-	-	-	-	-	-	-	-
IDRIJA	3	-	3	-	-	-	-	-	-	-	-	-
KOČEVJE	34	-	34	-	-	-	-	-	-	-	-	-
KOPER	122	95	33	33	51	24	28	28	10	10	-	-
KRANJ	91	-	91	-	-	-	-	-	-	-	-	-
KRŠKO	106	-	99	-	7	-	-	-	-	-	-	-
LJUBLJANA CENTER	135	-	107	-	28	-	-	-	-	-	-	-
MARIBOR	123	6	114	-	3	-	-	-	-	-	6	6
NOVA GORICA	135	-	113	-	16	-	5	-	1	-	-	-
NOVO MESTO	102	44	102	44	-	-	-	-	-	-	-	-
POSTOJNA	64	-	64	-	-	-	-	-	-	-	-	-
PTUJ	128	-	128	-	-	-	-	-	-	-	-	-
RADOVLJICA	46	-	46	-	-	-	-	-	-	-	-	-
RAVNE NA KOROŠKEM	104	-	104	-	-	-	-	-	-	-	-	-
SEŽANA	70	-	70	-	-	-	-	-	-	-	-	-
SLOVENJ GRADEC	24	-	24	-	-	-	-	-	-	-	-	-
TRBOVLJE	39	-	39	-	-	-	-	-	-	-	-	-
ŽALEC	74	-	74	-	-	-	-	-	-	-	-	-
<b>VIŠJE ŠOLE</b>												
SLOVENIJA	648	-	638	-	10	-	-	-	-	-	-	-
ČELJE	1	-	1	-	-	-	-	-	-	-	-	-
ČRNOMELJ	76	-	76	-	-	-	-	-	-	-	-	-
KRŠKO	7	-	-	-	7	-	-	-	-	-	-	-
LJUBLJANA CENTER	56	-	56	-	-	-	-	-	-	-	-	-
MARIBOR	117	-	114	-	3	-	-	-	-	-	-	-
NOVO MESTO	58	-	58	-	-	-	-	-	-	-	-	-
RADOVLJICA	46	-	46	-	-	-	-	-	-	-	-	-
RAVNE NA KOROŠKEM	104	-	104	-	-	-	-	-	-	-	-	-
SEŽANA	70	-	70	-	-	-	-	-	-	-	-	-
TRBOVLJE	39	-	39	-	-	-	-	-	-	-	-	-
ŽALEC	74	-	74	-	-	-	-	-	-	-	-	-
<b>VIŠJA UPRAVNA ŠOLA LJ.</b>												
SLOVENIJA	648	-	638	-	10	-	-	-	-	-	-	-
ČELJE	1	-	1	-	-	-	-	-	-	-	-	-
ČRNOMELJ	76	-	76	-	-	-	-	-	-	-	-	-
KRŠKO	7	-	-	-	7	-	-	-	-	-	-	-
LJUBLJANA CENTER	56	-	56	-	-	-	-	-	-	-	-	-
MARIBOR	117	-	114	-	3	-	-	-	-	-	-	-
NOVO MESTO	58	-	58	-	-	-	-	-	-	-	-	-
RADOVLJICA	46	-	46	-	-	-	-	-	-	-	-	-
RAVNE NA KOROŠKEM	104	-	104	-	-	-	-	-	-	-	-	-
SEŽANA	70	-	70	-	-	-	-	-	-	-	-	-
TRBOVLJE	39	-	39	-	-	-	-	-	-	-	-	-
ŽALEC	74	-	74	-	-	-	-	-	-	-	-	-
<b>VIŠKE ŠOLE</b>												
SLOVENIJA	133	-	93	-	40	-	-	-	-	-	-	-
ČELJE	54	-	42	-	12	-	-	-	-	-	-	-
LJUBLJANA CENTER	79	-	51	-	28	-	-	-	-	-	-	-

**2-16. Študenti po kraju centra za študij zunaj sedeža visokošolskega zavoda, Republika Slovenija, 1992/93 (nadaljevanje)**

Univerza	Študenti		I		II		III		IV		V + VI	
	vsi	redni	vsi	redni	vsi	redni	vsi	redni	vsi	redni	vsi	redni
<b>VISOKA POMOR. IN PROMET.Š.</b>												
SLOVENIJA	133	-	93	-	40	-	-	-	-	-	-	-
CELJE	54	-	42	-	12	-	-	-	-	-	-	-
LJUBLJANA CENTER	79	-	51	-	28	-	-	-	-	-	-	-
<b>FAKULTETE</b>												
SLOVENIJA	750	145	633	77	67	24	33	28	11	10	6	6
IDRIJA	3	-	3	-	-	-	-	-	-	-	-	-
KOČEVJE	34	-	34	-	-	-	-	-	-	-	-	-
KOPER	122	95	33	33	51	24	28	28	10	10	-	-
KRANJ	91	-	91	-	-	-	-	-	-	-	-	-
KRŠKO	99	-	99	-	-	-	-	-	-	-	-	-
MARIBOR	6	6	-	-	-	-	-	-	-	-	6	6
NOVA GORICA	135	-	113	-	16	-	5	-	1	-	-	-
NOVO MESTO	44	44	44	44	-	-	-	-	-	-	-	-
POSTOJNA	64	-	64	-	-	-	-	-	-	-	-	-
PTUJ	128	-	128	-	-	-	-	-	-	-	-	-
SLOVENJ GRADEC	24	-	24	-	-	-	-	-	-	-	-	-
<b>EKONOMSKA FAKULTETA</b>												
SLOVENIJA	545	-	523	-	16	-	5	-	1	-	-	-
IDRIJA	3	-	3	-	-	-	-	-	-	-	-	-
KOČEVJE	34	-	34	-	-	-	-	-	-	-	-	-
KRANJ	91	-	91	-	-	-	-	-	-	-	-	-
KRŠKO	99	-	99	-	-	-	-	-	-	-	-	-
NOVA GORICA	135	-	113	-	16	-	5	-	1	-	-	-
POSTOJNA	55	-	55	-	-	-	-	-	-	-	-	-
PTUJ	128	-	128	-	-	-	-	-	-	-	-	-
<b>PEDAGOŠKA FAKULTETA LJ.</b>												
SLOVENIJA	122	95	33	33	51	24	28	28	10	10	-	-
KOPER	122	95	33	33	51	24	28	28	10	10	-	-
<b>TEOLOŠKA FAKULTETA</b>												
SLOVENIJA	6	6	-	-	-	-	-	-	-	-	6	6
MARIBOR	6	6	-	-	-	-	-	-	-	-	6	6
<b>FAKULTETA ZA STROJNIŠTVO</b>												
SLOVENIJA	44	44	44	44	-	-	-	-	-	-	-	-
NOVO MESTO	44	44	44	44	-	-	-	-	-	-	-	-
<b>BIOTEHNIŠKA FAKULTETA</b>												
SLOVENIJA	33	-	33	-	-	-	-	-	-	-	-	-
POSTOJNA	9	-	9	-	-	-	-	-	-	-	-	-
SLOVENJ GRADEC	24	-	24	-	-	-	-	-	-	-	-	-
<b>ODD.ZA GOZDARSTVO</b>												
SLOVENIJA	33	-	33	-	-	-	-	-	-	-	-	-
POSTOJNA	9	-	9	-	-	-	-	-	-	-	-	-
SLOVENJ GRADEC	24	-	24	-	-	-	-	-	-	-	-	-
<b>UNIVERZA V MARIBORU</b>												
SLOVENIJA	1657	70	862	51	368	19	341	-	86	-	-	-
CELJE	310	66	177	50	72	16	44	-	17	-	-	-
KOPER	148	-	88	-	25	-	27	-	8	-	-	-
KRANJ	150	-	116	-	24	-	10	-	-	-	-	-
KRŠKO	7	-	-	-	7	-	-	-	-	-	-	-
LJUBLJANA CENTER	674	1	278	-	145	1	192	-	59	-	-	-
MARIBOR	95	-	54	-	-	-	41	-	-	-	-	-
MURSKA SOBOTA	49	3	38	1	11	2	-	-	-	-	-	-
NOVO MESTO	181	-	111	-	54	-	16	-	-	-	-	-
POSTOJNA	20	-	-	-	7	-	11	-	2	-	-	-
RAVNE NA KOROŠKEM	2	-	-	-	2	-	-	-	-	-	-	-
TRBOVLJE	1	-	-	-	1	-	-	-	-	-	-	-
ZALEC	20	-	-	-	20	-	-	-	-	-	-	-
<b>VISOKE ŠOLE</b>												
SLOVENIJA	20	-	-	-	7	-	11	-	2	-	-	-
LJUBLJANA CENTER	3	-	-	-	3	-	-	-	-	-	-	-
POSTOJNA	16	-	-	-	3	-	11	-	2	-	-	-
TRBOVLJE	1	-	-	-	1	-	-	-	-	-	-	-

**2-16. Študenti po kraju centra za študij zunaj sedeža visokošolskega zavoda, Republika Slovenija, 1992/93 (nadaljevanje)**

Univerza	Študenti		I		II		III		IV		V + VI	
	vsil	redni	vsil	redni	vsil	redni	vsil	redni	vsil	redni	vsil	redni
<b>VISOKA PRAVNA ŠOLA MB</b>												
SLOVENIJA	20	-	-	-	7	-	11	-	2	-	-	-
LJUBLJANA CENTER	3	-	-	-	3	-	-	-	-	-	-	-
POSTOJNA	16	-	-	-	3	-	11	-	2	-	-	-
TRBOVLJE	1	-	-	-	1	-	-	-	-	-	-	-
<b>FAKULTETE</b>												
SLOVENIJA	1637	70	862	51	361	19	330	-	84	-	-	-
CELJE	310	66	177	50	72	16	44	-	17	-	-	-
KOPER	148	-	88	-	25	-	27	-	8	-	-	-
KRANJ	150	-	116	-	24	-	10	-	-	-	-	-
KRŠKO	7	-	-	-	7	-	-	-	-	-	-	-
LJUBLJANA CENTER	671	1	278	-	142	1	192	-	59	-	-	-
MARIBOR	95	-	54	-	-	-	41	-	-	-	-	-
MURSKA SOBOTA	49	3	38	1	11	2	-	-	-	-	-	-
NOVO MESTO	181	-	111	-	54	-	16	-	-	-	-	-
POSTOJNA	4	-	-	-	4	-	-	-	-	-	-	-
RAVNE NA KOROŠKEM	2	-	-	-	2	-	-	-	-	-	-	-
ZALEC	20	-	-	-	20	-	-	-	-	-	-	-
<b>EKONOMSKO POSLOV. FAKULTETA</b>												
SLOVENIJA	871	5	553	2	145	3	137	-	36	-	-	-
CELJE	196	1	119	1	30	-	31	-	16	-	-	-
KOPER	134	-	88	-	25	-	13	-	8	-	-	-
KRANJ	45	-	37	-	8	-	-	-	-	-	-	-
LJUBLJANA CENTER	315	1	160	-	50	1	93	-	12	-	-	-
MURSKA SOBOTA	49	3	38	1	11	2	-	-	-	-	-	-
NOVO MESTO	132	-	111	-	21	-	-	-	-	-	-	-
<b>FAK. ZA ORGANIZ. VEDE KRANJ</b>												
SLOVENIJA	504	-	172	-	145	-	140	-	47	-	-	-
LJUBLJANA CENTER	356	-	118	-	92	-	99	-	47	-	-	-
MARIBOR	95	-	54	-	-	-	41	-	-	-	-	-
NOVO MESTO	33	-	-	-	33	-	-	-	-	-	-	-
ZALEC	20	-	-	-	20	-	-	-	-	-	-	-
<b>TEHNIŠKA FAKULTETA MB</b>												
SLOVENIJA	262	65	137	49	71	16	53	-	1	-	-	-
CELJE	114	65	58	49	42	16	13	-	1	-	-	-
KOPER	14	-	-	-	-	-	14	-	-	-	-	-
KRANJ	105	-	79	-	16	-	10	-	-	-	-	-
KRŠKO	7	-	-	-	7	-	-	-	-	-	-	-
NOVO MESTO	16	-	-	-	-	-	16	-	-	-	-	-
POSTOJNA	4	-	-	-	4	-	-	-	-	-	-	-
RAVNE NA KOROŠKEM	2	-	-	-	2	-	-	-	-	-	-	-
<b>ODD.ZA STROJNIŠTVO</b>												
SLOVENIJA	140	65	88	49	43	16	9	-	-	-	-	-
CELJE	91	65	56	49	29	16	6	-	-	-	-	-
KRANJ	36	-	32	-	1	-	3	-	-	-	-	-
KRŠKO	7	-	-	-	7	-	-	-	-	-	-	-
POSTOJNA	4	-	-	-	4	-	-	-	-	-	-	-
RAVNE NA KOROŠKEM	2	-	-	-	2	-	-	-	-	-	-	-
<b>ODD.ZA ELEK., RAČ. IN INF.</b>												
SLOVENIJA	65	-	37	-	11	-	16	-	1	-	-	-
CELJE	12	-	1	-	5	-	5	-	1	-	-	-
KRANJ	49	-	36	-	6	-	7	-	-	-	-	-
NOVO MESTO	4	-	-	-	-	-	4	-	-	-	-	-
<b>ODD.ZA GRADBENIŠTVO</b>												
SLOVENIJA	29	-	1	-	-	-	28	-	-	-	-	-
CELJE	2	-	-	-	-	-	2	-	-	-	-	-
KOPER	14	-	-	-	-	-	14	-	-	-	-	-
KRANJ	1	-	1	-	-	-	-	-	-	-	-	-
NOVO MESTO	12	-	-	-	-	-	12	-	-	-	-	-
<b>ODD.ZA KEMIJSKO TEHNOLOGIJO</b>												
SLOVENIJA	28	-	11	-	17	-	-	-	-	-	-	-
CELJE	9	-	1	-	8	-	-	-	-	-	-	-
KRANJ	19	-	10	-	9	-	-	-	-	-	-	-

**2-17. Redni študenti po univerzah in po doseženi šolski izobrazbi očeta, Republika Slovenija, 1992/93**

Univerza Šola	Skupaj	Do 7 razred. osnovne šole	Dokončana osnovna šola	Dokončana poklic. šola	Dokončana srednja šola	Dokončana gimnazija	Dokončana višja šola	Dokončana visoka šola fak. ali umet. akad.	Neznano
<b>UNIVERZI SKUPAJ</b>	<b>30788</b>	<b>1127</b>	<b>2250</b>	<b>8492</b>	<b>7370</b>	<b>978</b>	<b>3934</b>	<b>6220</b>	<b>417</b>
<b>UNIVERZA V LJUBLJANI</b>	<b>23051</b>	<b>814</b>	<b>1560</b>	<b>6112</b>	<b>5257</b>	<b>785</b>	<b>2957</b>	<b>5339</b>	<b>227</b>
VIŠJE ŠOLE	1050	59	123	388	234	36	95	100	15
VIŠJA UPRAVNA ŠOLA LJ.	352	23	33	149	75	16	26	29	1
VIŠJA TEHNIŠKA VARNOSTNA ŠOLA	190	7	16	64	45	6	25	25	2
VIŠJA ŠOLA ZA ZDRAVSTVENE DELAVCE	508	29	74	175	114	14	44	46	12
VISOKE ŠOLE	576	29	61	214	131	18	64	58	1
VISOKA ŠOLA ZA SOCIALNO DELO	229	17	28	97	42	7	17	20	1
VISOKA POMORSKA IN PROMETNA ŠOLA	347	12	33	117	89	11	47	38	-
FAKULTETE	20948	717	1359	5425	4795	700	2721	5030	201
FILOZOFSKA FAKULTETA	2929	93	193	750	638	128	382	679	66
EKONOMSKA FAKULTETA	2958	110	178	844	690	84	411	619	22
PRAVNA FAKULTETA	906	30	35	196	180	29	152	279	5
FAKULTETA ZA DRUŽBENE VEDE	1073	33	55	300	273	46	124	208	34
FAKULTETA ZA ŠPORT	490	9	26	126	130	21	83	95	-
PEDAGOŠKA FAKULTETA LJ.	1630	80	132	572	388	44	168	245	1
TEOLOŠKA FAKULTETA	302	26	52	107	50	3	23	29	12
FAKULTETA ZA STROJNIŠTVO	1570	65	139	492	398	36	153	282	5
FAKULTETA ZA ELEKTROTEHNIKO	2162	54	143	502	519	74	315	540	15
FAGG	1276	29	40	217	285	40	172	474	19
ŠOLA ZA ARHITEKTURO	671	7	14	87	139	24	91	296	13
ODD.ZA GRADBENIŠTVO IN GEODEZIJO	605	22	26	130	146	16	81	178	6
FNT	2642	87	138	642	622	100	351	683	19
ODD.ZA MATEMATIKO IN MEHANIKO	288	9	20	56	67	11	46	76	3
ODD.ZA FIZIKO	264	8	3	31	55	14	34	116	3
ODD.ZA MONTANISTIKO	382	11	19	97	113	13	46	81	2
ODD.ZA KEMIJO IN KEMIJSKO TEHNOLOG.	941	37	49	256	210	40	129	213	7
ODD.ZA FARMACIJO	435	10	19	120	85	11	56	132	2
ODD.ZA TEKSTILNO TEHNOLOGIJO	332	12	28	82	92	11	40	65	2
BIOTEHNIŠKA FAKULTETA	1621	76	170	433	352	53	185	352	-
ODD.ZA AGRONOMIJO	404	22	50	110	77	14	47	84	-
ODD.ZA ŽIVILSKO TEHNOLOGIJO	249	11	20	62	61	6	34	55	-
ODD.ZA GOZDARSTVO	186	6	13	55	49	2	24	37	-
ODD.ZA BIOLOGIJO	276	6	11	43	51	12	40	113	-
ODD.ZA LESARSTVO	319	23	44	111	75	12	21	33	-
ODD.ZA ŽIVINOREJO	187	8	32	52	39	7	19	30	-
VETERINARSKA FAKULTETA	260	9	17	65	55	5	29	80	-
MEDICINSKA FAKULTETA	1129	16	41	179	215	37	173	465	3
UMETNIŠKE AKADEMIJE	477	9	17	85	97	31	77	151	10
AKADEMIJA ZA GLASBO	246	4	11	53	50	17	44	62	5
AKAD.ZA LIKOVNO UMETNOST	149	3	1	25	35	8	18	54	5
AGRFT	82	2	5	7	12	6	15	35	-
<b>UNIVERZA V MARIBORU</b>	<b>7737</b>	<b>313</b>	<b>690</b>	<b>2380</b>	<b>2113</b>	<b>193</b>	<b>977</b>	<b>881</b>	<b>190</b>
VISOKE ŠOLE	856	41	132	270	197	14	89	96	17
VISOKA PRAVNA ŠOLA MB	625	29	66	196	151	12	72	83	16
VISOKA KMETIJSKA ŠOLA	231	12	66	74	46	2	17	13	1
FAKULTETE	6881	272	558	2110	1916	179	888	785	173
PEDAGOŠKA FAKULTETA MARIBOR	1571	59	117	521	439	45	204	139	47
EKONOMSKO POSLOVNA FAKULTETA	1905	74	161	579	534	48	246	215	48
FAKULTETA ZA ORGANIZAC. VEDE KRANJ	841	30	59	257	218	30	109	114	24
TEHNIŠKA FAKULTETA MB	2564	109	221	753	725	56	329	317	54
ODD.ZA STROJNIŠTVO	1113	56	118	326	316	21	133	125	18
ODD.ZA ELEKTROTEHNIKO, RAČ. IN INF.	945	35	65	274	273	25	129	121	23
ODD.ZA GRADBENIŠTVO	316	13	18	94	80	7	48	49	7
ODD.ZA KEMIJSKO TEHNOLOGIJO	190	5	20	59	56	3	19	22	6

**2-18. Redni študenti po univerzah in po doseženi šolski izobrazbi matere, Republika Slovenija, 1992/93**

Univerza Šola	Skupaj	Do 7 razred. osnovne šole	Dokončana osnovna šola	Dokončana poklic. šola	Dokončana srednja strok. šola	Dokončana gimnazija	Dokončana višja šola	Dokončana visoka šola fak. ali urnet. akad.	Neznano
<b>UNIVERZI SKUPAJ</b>	<b>30788</b>	<b>1242</b>	<b>5358</b>	<b>5652</b>	<b>8411</b>	<b>2272</b>	<b>4450</b>	<b>3297</b>	<b>106</b>
UNIVERZA V LJUBLJANI	23051	912	3766	3962	6189	1807	3442	2914	59
VIŠJE ŠOLE	1050	62	252	253	270	64	101	47	1
VIŠJA UPRAVNA ŠOLA LJ.	352	25	94	97	79	23	22	12	-
VIŠJA TEHNIŠKA VARNOSTNA ŠOLA	190	8	34	43	52	15	25	13	-
VIŠJA ŠOLA ZA ZDRAVSTVENE DELAVCE	508	29	124	113	139	26	54	22	1
VISOKE ŠOLE	576	40	134	131	148	40	64	19	-
VISOKA ŠOLA ZA SOCIALNO DELO	229	20	75	50	50	15	13	6	-
VISOKA POMORSKA IN PROMETNA ŠOLA	347	20	59	81	98	25	51	13	-
FAKULTETE	20948	793	3329	3518	5640	1654	3198	2759	57
FILOZOFSKA FAKULTETA	2929	117	405	504	782	276	446	390	9
EKONOMSKA FAKULTETA	2958	134	499	522	836	197	437	325	8
PRAVNA FAKULTETA	906	26	102	129	216	80	162	191	-
FAKULTETA ZA DRUŽBENE VEDE	1073	43	153	212	295	75	156	118	21
FAKULTETA ZA ŠPORT	490	13	54	88	148	47	94	45	1
PEDAGOŠKA FAKULTETA LJ.	1630	83	344	341	439	113	193	115	2
TEOLOŠKA FAKULTETA	302	28	106	52	63	22	16	12	3
FAKULTETA ZA STROJNIŠTVO	1570	68	341	309	428	96	173	155	-
FAKULTETA ZA ELEKTROTEHNIKO	2162	72	340	342	575	198	338	297	-
FAGG	1276	26	130	172	343	122	226	251	6
ŠOLA ZA ARHITEKTURO	671	11	51	68	155	66	144	170	6
ODD.ZA GRADBENIŠTVO IN GEODEZIJO	605	15	79	104	188	56	82	81	-
FNT	2642	90	368	412	765	193	419	388	7
ODD.ZA MATEMATIKO IN MEHANIKO	288	10	34	45	70	21	54	51	3
ODD.ZA FIZIKO	264	3	15	19	63	36	52	74	2
ODD.ZA MONTANISTIKO	382	11	55	74	112	43	53	32	2
ODD.ZA KEMIJO IN KEMIJSKO TEHNOLOG.	941	40	138	147	297	51	141	127	-
ODD.ZA FARMACIJO	435	11	60	62	133	23	76	70	-
ODD.ZA TEKSTILNO TEHNOLOGIJO	332	15	66	65	90	19	43	34	-
BIOTEHNIŠKA FAKULTETA	1621	63	359	280	389	118	238	174	-
ODD.ZA AGRONOMIJO	404	9	113	64	87	30	60	41	-
ODD.ZA ŽIVILSKO TEHNOLOGIJO	249	13	41	42	76	15	37	25	-
ODD.ZA GOZDARSTVO	186	11	31	34	43	18	31	18	-
ODD.ZA BIOLOGIJO	276	3	25	30	78	17	63	60	-
ODD.ZA LESARSTVO	319	18	94	75	70	23	25	14	-
ODD.ZA ŽIVINOREJO	187	9	55	35	35	15	22	16	-
VETERINARSKA FAKULTETA	260	7	33	37	65	21	57	40	-
MEDICINSKA FAKULTETA	1129	23	95	118	296	96	243	258	-
UMETNIŠKE AKADEMIJE	477	17	51	60	131	49	79	89	1
AKADEMIJA ZA GLASBO	246	10	34	34	71	21	37	38	1
AKAD.ZA LIKOVNO UMETNOST	149	6	11	20	46	15	25	26	-
AGRFT	82	1	6	6	14	13	17	25	-
UNIVERZA V MARIBORU	7737	330	1592	1690	2222	465	1008	383	47
VISOKE ŠOLE	856	42	249	175	197	41	104	34	14
VISOKA PRAVNA ŠOLA MB	625	29	151	134	152	32	82	32	13
VISOKA KMETIJSKA ŠOLA	231	13	98	41	45	9	22	2	1
FAKULTETE	6881	288	1343	1515	2025	424	904	349	33
PEDAGOŠKA FAKULTETA MARIBOR	1571	67	291	377	469	89	209	62	7
EKONOMSKO POSLOVNA FAKULTETA	1905	81	367	412	587	106	248	97	7
FAKULTETA ZA ORGANIZAC. VEDE KRANJ	841	44	161	175	245	66	93	51	6
TEHNIŠKA FAKULTETA MB	2564	96	524	551	724	163	354	139	13
ODD.ZA STROJNIŠTVO	1113	43	256	255	296	67	134	55	7
ODD.ZA ELEKTROTEHNIKO, RAČ. IN INF.	45	29	173	190	283	64	148	55	3
ODD.ZA GRADBENIŠTVO	316	14	54	69	87	21	51	19	1
ODD.ZA KEMIJSKO TEHNOLOGIJO	190	10	41	37	58	11	21	10	2



**2-19. Študenti ob delu po univerzah in po doseženi šolski izobrazbi očeta, Republika Slovenija, 1992/93**

Univerza Šola	Skupaj	Do 7 razred. osnovne šole	Dokončana osnovna šola	Dokončana poklic. šola	Dokončana srednja šola	Dokončana gimnazija	Dokončana višja šola	Dokončana visoka šola fak. ali umet. akad.	Neznano
<b>UNIVERZI SKUPAJ</b>	<b>6574</b>	<b>456</b>	<b>853</b>	<b>2152</b>	<b>1436</b>	<b>183</b>	<b>580</b>	<b>667</b>	<b>247</b>
UNIVERZA V LJUBLJANI	3604	278	473	1206	757	117	289	395	89
VIŠJE ŠOLE	1131	114	178	433	225	29	79	65	8
VIŠJA UPRAVNA ŠOLA LJ.	932	85	139	365	182	27	70	62	2
VIŠJA ŠOLA ZA NOTRANJE ZADEVE	149	19	25	56	32	1	8	3	5
VIŠJA ŠOLA ZA ZDRAVSTVENE DELAVCE	50	10	14	12	11	1	1	-	1
VISOKE ŠOLE	349	25	54	133	74	11	26	22	4
VISOKA ŠOLA ZA SOCIALNO DELO	158	13	25	69	27	3	12	8	1
VISOKA POMORSKA IN PROMETNA ŠOLA	191	12	29	64	47	8	14	14	3
FAKULTETE	2124	139	241	640	458	77	184	308	77
FILOZOFSKA FAKULTETA	106	5	14	25	18	4	12	24	4
EKONOMSKA FAKULTETA	1100	50	96	324	246	51	100	189	44
PRAVNA FAKULTETA	94	11	8	19	29	2	8	15	2
FAKULTETA ZA DRUŽBENE VEDE	149	3	11	27	23	9	16	36	24
PEDAGOŠKA FAKULTETA LJ.	459	42	73	163	102	10	37	31	1
TEOLOŠKA FAKULTETA	12	1	3	3	-	-	1	2	2
FAKULTETA ZA STROJNIŠTVO	71	9	8	31	14	-	3	6	-
FAKULTETA ZA ELEKTROTEHNIKO	6	-	3	-	1	-	1	1	-
FAGG	1	-	-	-	1	-	-	-	-
ŠOLA ZA ARHITEKTURO	1	-	-	-	1	-	-	-	-
FNT	7	-	3	1	2	-	1	-	-
ODD.ZA MATEMATIKO IN MEHANIKO	2	-	1	-	1	-	-	-	-
ODD.ZA MONTANISTIKO	4	-	2	-	1	-	1	-	-
ODD.ZA KEMIJO IN KEMIJSKO TEHNOLOG.	1	-	-	1	-	-	-	-	-
BIOTEHNIŠKA FAKULTETA	119	18	22	47	22	1	5	4	-
ODD.ZA GOZDARSTVO	119	18	22	47	22	1	5	4	-
UNIVERZA V MARIBORU	2970	178	380	946	679	66	291	272	158
VISOKE ŠOLE	250	14	35	78	50	8	25	29	11
VISOKA PRAVNA ŠOLA MB	227	14	27	68	48	6	24	29	11
VISOKA KMETIJSKA ŠOLA	23	-	8	10	2	2	1	-	-
FAKULTETE	2720	164	345	868	629	58	266	243	147
PEDAGOŠKA FAKULTETA MARIBOR	542	17	92	175	119	13	47	33	46
EKONOMSKO POSLOVNA FAKULTETA	1163	76	125	371	282	24	140	111	34
FAKULTETA ZA ORGANIZAC. VEDE KRANJ	628	45	71	205	147	16	54	68	22
TEHNIŠKA FAKULTETA MB	387	26	57	117	81	5	25	31	45
ODD.ZA STROJNIŠTVO	161	9	34	49	28	3	9	8	21
ODD.ZA ELEKTROTEHNIKO, RAČ. IN INF.	131	9	16	40	31	1	6	16	12
ODD.ZA GRADBENIŠTVO	43	4	4	11	13	1	4	2	4
ODD.ZA KEMIJSKO TEHNOLOGIJO	52	4	3	17	9	-	6	5	8

**2-20. Študenti ob delu po univerzah in po doseženi šolski izobrazbi matere, Republika Slovenija, 1992/93**

Univerza Šola	Skupaj	Do 7 razred. osnovne šole	Dokončana osnovna šola	Dokončana poklic. šola	Dokončana srednja strok. šola	Dokončana gimnazija	Dokončana višja šola	Dokončana visoka šola fak. ali umet. akad.	Neznano
<b>UNIVERZI SKUPAJ</b>	<b>6574</b>	<b>567</b>	<b>1862</b>	<b>1431</b>	<b>1379</b>	<b>376</b>	<b>530</b>	<b>241</b>	<b>188</b>
UNIVERZA V LJUBLJANI	3604	350	1021	808	704	226	295	147	53
VIŠJE ŠOLE	1131	143	372	274	211	51	53	26	1
VIŠJA UPRAVNA ŠOLA LJ.	932	104	294	226	186	45	50	26	1
VIŠJA ŠOLA ZA NOTRANJE ZADEVE	149	24	58	41	19	4	3	-	-
VIŠJA ŠOLA ZA ZDRAVSTVENE DELAVCE	50	15	20	7	6	2	-	-	-
VISOKE ŠOLE	349	30	113	100	60	20	15	7	4
VISOKA ŠOLA ZA SOCIALNO DELO	158	17	51	43	34	4	4	4	1
VISOKA POMORSKA IN PROMETNA ŠOLA	191	13	62	57	26	16	11	3	3
FAKULTETE	2124	177	536	434	433	155	227	114	48
FILOZOFSKA FAKULTETA	106	6	20	15	22	15	17	8	3
EKONOMSKA FAKULTETA	1100	68	249	228	232	88	130	80	25
PRAVNA FAKULTETA	94	8	20	23	19	5	12	6	1
FAKULTETA ZA DRUŽBENE VEDE	149	5	14	25	37	24	18	10	16
PEDAGOŠKA FAKULTETA LJ.	459	55	149	97	92	18	41	7	-
TEOLOŠKA FAKULTETA	12	2	4	1	1	-	-	1	3
FAKULTETA ZA STROJNIŠTVO	71	9	19	19	15	3	5	1	-
FAKULTETA ZA ELEKTROTEHNIKO	6	-	3	-	1	1	1	-	-
FAGG	1	-	-	-	1	-	-	-	-
ŠOLA ZA ARHITEKTURO	1	-	-	-	1	-	-	-	-
FNT	7	1	2	2	1	1	-	-	-
ODD.ZA MATEMATIKO IN MEHANIKO	2	1	-	-	1	-	-	-	-
ODD.ZA MONTANISTIKO	4	-	2	1	-	1	-	-	-
ODD.ZA KEMIJO IN KEMIJSKO TEHNOLOG.	1	-	-	1	-	-	-	-	-
BIOTEHNIŠKA FAKULTETA	119	23	56	24	12	-	3	1	-
ODD.ZA GOZDARSTVO	119	23	56	24	12	-	3	1	-
UNIVERZA V MARIBORU	2970	217	841	623	675	150	235	94	135
VISOKE ŠOLE	250	16	73	50	52	16	22	12	9
VISOKA PRAVNA ŠOLA MB	227	14	56	49	49	16	22	12	9
VISOKA KMETIJSKA ŠOLA	23	2	17	1	3	-	-	-	-
FAKULTETE	2720	201	768	573	623	134	213	82	126
PEDAGOŠKA FAKULTETA MARIBOR	542	29	183	103	96	23	34	11	63
EKONOMSKO POSLOVNA FAKULTETA	1163	83	313	246	311	58	103	38	11
FAKULTETA ZA ORGANIZAC. VEDE KRANJ	628	59	160	148	140	36	53	21	11
TEHNIŠKA FAKULTETA MB	387	30	112	76	76	17	23	12	41
ODD.ZA STROJNIŠTVO	161	13	58	29	25	6	7	2	21
ODD.ZA ELEKTROTEHNIKO, RAČ. IN INF.	131	11	33	26	27	7	8	8	11
ODD.ZA GRADBENIŠTVO	43	3	9	12	10	2	3	-	4
ODD.ZA KEMIJSKO TEHNOLOGIJO	52	3	12	9	14	2	5	2	5
VISOKA PRAVNA ŠOLA MB	227	14	56	49	49	16	22	12	9
VISOKA KMETIJSKA ŠOLA	23	2	17	1	3	-	-	-	-
FAKULTETE	2720	201	768	573	623	134	213	82	126
PEDAGOŠKA FAKULTETA MARIBOR	542	29	183	103	96	23	34	11	63
EKONOMSKO POSLOVNA FAKULTETA	1163	83	313	246	311	58	103	38	11
FAKULTETA ZA ORGANIZAC. VEDE KRANJ	628	59	160	148	140	36	53	21	11
TEHNIŠKA FAKULTETA MB	387	30	112	76	76	17	23	12	41
ODD.ZA STROJNIŠTVO	161	13	58	29	25	6	7	2	21
ODD.ZA ELEKTROTEHNIKO, RAČ. IN INF.	131	11	33	26	27	7	8	8	11
ODD.ZA GRADBENIŠTVO	43	3	9	12	10	2	3	-	4
ODD.ZA KEMIJSKO TEHNOLOGIJO	52	3	12	9	14	2	5	2	5
VISOKA PRAVNA ŠOLA MB	227	14	56	49	49	16	22	12	9
VISOKA KMETIJSKA ŠOLA	23	2	17	1	3	-	-	-	-
FAKULTETE	2720	201	768	573	623	134	213	82	126
PEDAGOŠKA FAKULTETA MARIBOR	542	29	183	103	96	23	34	11	63
EKONOMSKO POSLOVNA FAKULTETA	1163	83	313	246	311	58	103	38	11
FAKULTETA ZA ORGANIZAC. VEDE KRANJ	628	59	160	148	140	36	53	21	11
TEHNIŠKA FAKULTETA MB	387	30	112	76	76	17	23	12	41
ODD.ZA STROJNIŠTVO	161	13	58	29	25	6	7	2	21
ODD.ZA ELEKTROTEHNIKO, RAČ. IN INF.	131	11	33	26	27	7	8	8	11
ODD.ZA GRADBENIŠTVO	43	3	9	12	10	2	3	-	4
ODD.ZA KEMIJSKO TEHNOLOGIJO	52	3	12	9	14	2	5	2	5

## 3. VPISANI ŠTUDENTI - PODIPLOMSKI ŠTUDIJ

## 3-1. Študenti podiplomci po vrstah šol, študijskih programih, letnikih in načinu študija, Republika Slovenija, 1991/92

	Študenti podiplomci				I. letnik				II. letnik			
	vsi	redni	ob delu	iz dela	vsi	redni	ob delu	iz dela	vsi	redni	ob delu	iz dela
<b>ŠOLE SKUPAJ</b>	<b>1647</b>	<b>208</b>	<b>1383</b>	<b>56</b>	<b>1013</b>	<b>131</b>	<b>853</b>	<b>29</b>	<b>634</b>	<b>77</b>	<b>530</b>	<b>27</b>
VIŠJE ŠOLE	9	-	2	7	9	-	2	7	-	-	-	-
MEDICINSKIH VED	9	-	2	7	9	-	2	7	-	-	-	-
VIŠJA Š.ZA ZDR. DELAVCE	9	-	2	7	9	-	2	7	-	-	-	-
PODIPLOMSKI PROGRAMI	9	-	2	7	9	-	2	7	-	-	-	-
PORODNIŠKA ZDR.NEGA	9	-	2	7	9	-	2	7	-	-	-	-
VISOKE ŠOLE	25	-	25	-	25	-	25	-	-	-	-	-
DRUŽBENIH VED	25	-	25	-	25	-	25	-	-	-	-	-
VISOKA ŠOLA ZA SOC.D.	25	-	25	-	25	-	25	-	-	-	-	-
PODIPLOMSKI PROGRAMI	25	-	25	-	25	-	25	-	-	-	-	-
SOCIALNO DELO	25	-	25	-	25	-	25	-	-	-	-	-
FAKULTETE	1567	175	1343	49	955	116	817	22	612	59	526	27
DRUŽBENIH VED	567	55	486	26	352	34	313	5	215	21	173	21
FILOZOFSKA FAKULTETA	154	46	83	25	64	27	33	4	90	19	50	21
FILOZOFIJA	13	8	3	2	4	4	-	-	9	4	3	2
PODIPLOMSKI PROGRAMI	13	8	3	2	4	4	-	-	9	4	3	2
FILOZOFIJA	13	8	3	2	4	4	-	-	9	4	3	2
PEDAGOGIKA	7	-	5	2	2	-	2	-	5	-	3	2
PODIPLOMSKI PROGRAMI	7	-	5	2	2	-	2	-	5	-	3	2
PEDAGOGIKA	7	-	5	2	2	-	2	-	5	-	3	2
PSIHOLOGIJA	35	9	24	2	13	7	6	-	22	2	18	2
PODIPLOMSKI PROGRAMI	35	9	24	2	13	7	6	-	22	2	18	2
PSIHOLOGIJA	35	9	24	2	13	7	6	-	22	2	18	2
ZGODOVINA	24	8	12	4	11	5	4	2	13	3	8	2
PODIPLOMSKI PROGRAMI	24	8	12	4	11	5	4	2	13	3	8	2
OBČA IN NAR.ZGOD.	20	8	9	3	10	5	4	1	10	3	5	2
DIDAKT.ZG.NA RAZL.ŠOL.	1	-	1	-	-	-	-	-	1	-	1	-
ARHIVISTIKA	3	-	2	1	1	-	-	1	2	-	2	-
ZGODOVINA UMETNOSTI	10	3	4	3	5	1	3	1	5	2	1	2
PODIPLOMSKI PROGRAMI	10	3	4	3	5	1	3	1	5	2	1	2
OBČA IN SLOV.UMETNOST	8	3	3	2	3	1	2	-	5	2	1	2
MUZEOL.IN KONSER.	2	-	1	1	2	-	1	1	-	-	-	-
ARHEOLOGIJA	1	-	-	1	-	-	-	-	1	-	-	1
PODIPLOMSKI PROGRAMI	1	-	-	1	-	-	-	-	1	-	-	1
ARHEOLOGIJA	1	-	-	1	-	-	-	-	1	-	-	1
ETNOLOGIJA IN KULT.ANT.	15	8	4	3	6	3	3	-	9	5	1	3
PODIPLOMSKI PROGRAMI	15	8	4	3	6	3	3	-	9	5	1	3
SLOV.ETNOLOGIJA	4	2	2	-	2	-	2	-	2	2	-	-
ETN.MUZEOL.IN KON.	1	1	-	-	-	-	-	-	1	1	-	-
ETN.NEEVR.ETN.SK.	3	1	1	1	1	-	1	-	2	1	-	1
KULT.ANTHROPOLOGIJA	7	4	1	2	3	3	-	4	1	1	1	2
GEOGRAFIJA	7	-	6	1	4	-	4	-	3	-	2	1
PODIPLOMSKI PROGRAMI	7	-	6	1	4	-	4	-	3	-	2	1
GEOGRAFIJA	7	-	6	1	4	-	4	-	3	-	2	1
SLAVISTIKA	8	2	3	3	1	1	-	-	7	1	3	3
SLOV.J.IN SLOV.KNJ.	8	2	3	3	1	1	-	-	7	1	3	3
ROMANISTIKA	5	-	4	1	4	-	4	-	1	-	-	1
PODIPLOMSKI PROGRAMI	5	-	4	1	4	-	4	-	1	-	-	1
FRANC.JEZIKOSL.	2	-	1	1	1	-	1	-	1	-	-	1
ITALIJ.J.,ITAL.KNJ.	1	-	1	-	1	-	1	-	-	-	-	-
ŠPANSKO JEZIKOSL.	1	-	1	-	1	-	1	-	-	-	-	-
ROMANSKO JEZIKOSL.	1	-	1	-	1	-	1	-	-	-	-	-
GERMANISTIKA	13	1	11	1	5	1	3	1	8	-	8	-
PODIPLOMSKI PROGRAMI	13	1	11	1	5	1	3	1	8	-	8	-
ANGL.J.,ANG.KNJ.	5	-	4	1	2	-	1	1	3	-	3	-
AMERIŠKA KNJIŽEV.	1	-	1	-	-	-	-	-	1	-	1	-
KNJIŽ.ANGL.GOVOR.NAR.	1	-	1	-	-	-	-	-	1	-	1	-
NEM.J.,NEM.KNJ.	6	1	5	-	3	1	2	-	3	-	3	-
PRIMER.KNJIŽ.IN LIT.TEOR.	4	2	2	-	4	2	2	-	-	-	-	-
PODIPLOMSKI PROGRAMI	4	2	2	-	4	2	2	-	-	-	-	-
LITERARNA TEORIJA	3	2	1	-	3	2	1	-	-	-	-	-
PRIMERJ.KNJIŽEV.	1	-	1	-	1	-	1	-	-	-	-	-
MUZIKOLOGIJA	2	1	1	-	2	1	1	-	-	-	-	-
PODIPLOMSKI PROGRAMI	2	1	1	-	2	1	1	-	-	-	-	-
MUZIKOLOGIJA	2	1	1	-	2	1	1	-	-	-	-	-

**3-1. Študenti podiplomci po vrstah šol, študijskih programih, letnikih in načinu študija, Republika Slovenija, 1991/92 (nadaljevanje)**

	Študenti podiplomci				I. letnik				II. letnik			
	vsi	redni	ob delu	iz dela	vsi	redni	ob delu	iz dela	vsi	redni	ob delu	iz dela
SOCIOLOGIJA KULTURE	10	4	4	2	3	2	1	-	7	2	3	2
PODIPLOMSKI PROGRAMI	10	4	4	2	3	2	1	-	7	2	3	2
SOCIOLOGIJA KULTURE	10	4	4	2	3	2	1	-	7	2	3	2
EKONOMSKA FAKULTETA	45	1	44	-	31	-	31	-	14	1	13	-
PODIPLOMSKI PROGRAMI	45	1	44	-	31	-	1	-	14	1	13	-
EKON.ANALIZA IN PLANIR.	11	-	11	-	3	-	3	-	8	-	8	-
SVET.GOSP.IN MEDN.EK.OD.	9	-	9	-	7	-	7	-	2	-	2	-
POSLOV.POLIT.IN ORGAN.	23	1	22	-	21	-	21	-	2	1	1	-
EKONOMSKA INFORMAT.	2	-	2	-	-	-	-	-	2	-	2	-
PRAVNA FAKULTETA	42	-	41	1	42	-	41	1	-	-	-	-
PODIPLOMSKI PROGRAMI	42	-	41	1	42	-	41	1	-	-	-	-
KAZENSKO PRAVO	1	-	1	-	1	-	1	-	-	-	-	-
CIVILNO IN GOSP.PRAVO	28	-	27	1	28	-	27	1	-	-	-	-
USTAVNO PRAVO	13	-	13	-	13	-	13	-	-	-	-	-
FAKULT.ZA DRUŽBENE VEDE	96	8	88	-	43	7	36	-	53	1	52	-
SOCIOLOŠKA SMER	25	3	22	-	7	2	5	-	18	1	17	-
PODIPLOMSKI PROGRAMI	25	3	22	-	7	2	5	-	18	1	17	-
SOCIOL.-MANAGEMENTI	9	1	8	-	-	-	-	-	9	1	8	-
SOCIOL.-TEORET.SOC.	16	2	14	-	7	2	5	-	9	-	9	-
POLITOLOŠKA SMER	48	3	45	-	17	3	14	-	31	-	31	-
PODIPLOMSKI PROGRAMI	48	3	45	-	17	3	14	-	31	-	31	-
TEOR.ANALIT.POLIT.	3	1	2	-	1	1	-	-	2	-	2	-
MEDNARODNI ODN.	18	2	16	-	4	2	2	-	14	-	14	-
JAVNA UPRAVA	27	-	27	-	12	-	12	-	15	-	15	-
OBRAMBOSLOVJE	8	-	8	-	6	-	6	-	2	-	2	-
PODIPLOMSKI PROGRAMI	8	-	8	-	6	-	6	-	2	-	2	-
OBRAMBOSLOVJE	8	-	8	-	6	-	6	-	2	-	2	-
KOMUNIKOLOGIJA	15	2	13	-	13	2	11	-	2	-	2	-
PODIPLOMSKI PROGRAMI	15	2	13	-	13	2	11	-	2	-	2	-
KOMUNIKOLOGIJA	15	2	13	-	13	2	11	-	2	-	2	-
FAKULTETA ZA ŠPORT	32	-	32	-	19	-	19	-	13	-	13	-
PODIPLOMSKI PROGRAMI	32	-	32	-	19	-	19	-	13	-	13	-
KINEZILOŠKE ZNAN.	32	-	32	-	19	-	19	-	13	-	13	-
PEDAGOŠKA FAKULTETA MB.	7	-	7	-	7	-	7	-	-	-	-	-
PODIPLOMSKI PROGRAMI	7	-	7	-	7	-	7	-	-	-	-	-
MATEMATIKA PODR.IZOB.	5	-	5	-	5	-	5	-	-	-	-	-
ZGODOVINA	1	-	1	-	1	-	1	-	-	-	-	-
BIOLOGIJA PODR.IZOB.	1	-	1	-	1	-	1	-	-	-	-	-
EKONOMSKO POSLOVNA FAKUL.	136	-	136	-	91	-	91	-	45	-	45	-
PODIPLOMSKI PROGRAMI	136	-	136	-	91	-	91	-	45	-	45	-
ANALIZA IN PLANIRANJE	1	-	1	-	1	-	1	-	-	-	-	-
NOTRANJA MENJAVA	7	-	7	-	4	-	4	-	3	-	3	-
MEDNARODNA MEJAVA	15	-	15	-	4	-	4	-	11	-	11	-
TURIZEM	2	-	2	-	1	-	1	-	1	-	1	-
BANČNIŠTVO	6	-	6	-	-	-	-	-	6	-	6	-
RAČUNOVODSTVO	1	-	1	-	-	-	-	-	1	-	1	-
POSLOVNO ORGANIZIRANJE	4	-	4	-	-	-	-	-	4	-	4	-
EKONOMSKA INFORMATIKA	17	-	17	-	7	-	7	-	10	-	10	-
PLANIRANJE DRUŽB.RAZVOJ	1	-	1	-	-	-	-	-	1	-	1	-
EKONOMSKA TEORIJA	3	-	3	-	-	-	-	-	3	-	3	-
PLANIR.IN OPTIMIR.POSL.	1	-	1	-	-	-	-	-	1	-	1	-
POSLOVNE FINANCE	11	-	11	-	7	-	7	-	4	-	4	-
MBA-MARKETINŠKI MANAGEM.	10	-	10	-	10	-	-	-	-	-	-	-
MBA-MEDNARODNI MANAGEM.	14	-	14	-	14	-	14	-	-	-	-	-
REVID.POSLOVANJA V PODJ.	41	-	41	-	41	-	-	-	-	-	-	-
MARKETING	2	-	2	-	2	-	2	-	-	-	-	-
FAKULT.ZA ORGANIZ.VEDE	31	-	31	-	31	-	31	-	-	-	-	-
PODIPLOMSKI PROGRAMI	31	-	31	-	31	-	31	-	-	-	-	-
ORGANIZ.PROIZVODNJE	4	-	4	-	4	-	4	-	-	-	-	-
INTEGRALNO UPR.KAKOV.	5	-	5	-	5	-	5	-	-	-	-	-
KADROV.IZOB.R.PODROČJE	8	-	8	-	8	-	8	-	-	-	-	-
ORGANIZ.INFORMAC.SIST.	14	-	14	-	14	-	14	-	-	-	-	-
PEDAGOŠKA FAKULT.LJ	24	-	24	-	24	-	24	-	-	-	-	-
PODIPLOMSKI PROGRAMI	24	-	24	-	24	-	24	-	-	-	-	-
DEFEKTOLOGIJA	9	-	9	-	9	-	9	-	-	-	-	-
SOCIALNA PEDAGOGIKA	15	-	15	-	15	-	15	-	-	-	-	-
TEHNIŠKIH VED	644	47	583	14	340	38	294	8	304	9	289	6
FAKULTETA ZA STROJNIŠTVO	44	-	44	-	28	-	28	-	16	-	16	-
PODIPLOMSKI PROGRAMI	44	-	44	-	28	-	28	-	16	-	16	-
AVTOMAT.PROIZ.KIBERN.	16	-	16	-	10	-	10	-	6	-	6	-
ENERG.IN PROC.TEHNKA	11	-	11	-	5	-	5	-	6	-	6	-

**3-1. Študenti podiplomci po vrstah šol, študijskih programih, letnikih in načinu študija, Republika Slovenija, 1991/92 (nadaljevanje)**

	Študenti podiplomci				I. letnik				II. letnik			
	vsi	redni	ob delu	iz dela	vsi	redni	ob delu	iz dela	vsi	redni	ob delu	iz dela
KONSTRUKC.MEHAN.PODROČJE	17	-	17	-	13	-	13	-	4	-	4	-
FAK. ZA ELEKTROTEHNIKO	119	19	92	8	59	19	34	6	60	-	58	2
PODIPLOMSKI PROGRAMI	119	19	92	8	59	19	34	6	60	-	58	2
ELEKTROTEHNIKA	79	12	62	5	38	12	23	3	41	-	39	2
RAČUNAL.IN INFORMAT.	40	7	30	3	21	7	11	3	19	-	19	-
FAGG	67	-	66	1	41	-	41	-	26	-	25	1
ŠOLA ZA ARHITEKTURO	15	-	14	1	10	-	10	-	5	-	4	1
PODIPLOMSKI PROGRAMI	15	-	14	1	10	-	10	-	5	-	4	1
ARHITEKTURA	15	-	14	1	10	-	10	-	5	-	4	1
PODIPL.PROG.GRAD.IN GDZ.	52	-	52	-	31	-	31	-	21	-	21	-
INTERDISCIPL.ŠTUDIJ	8	-	8	-	5	-	5	-	3	-	3	-
HIDROTEHNIŠKA SMER	12	-	12	-	12	-	12	-	-	-	-	-
MASIVNE KONSTRUKC.	3	-	3	-	2	-	2	-	1	-	1	-
METALNE KONSTRUKC.	3	-	3	-	1	-	1	-	2	-	2	-
RAČUNAL.V KONSTR.INŽ.	3	-	3	-	2	-	2	-	1	-	1	-
GEOTEHNIKA	5	-	5	-	2	-	2	-	3	-	3	-
GRADBENI MATERIALI	2	-	2	-	-	-	-	-	2	-	2	-
POTRESNO INŽENIR.	2	-	2	-	-	-	-	-	2	-	2	-
TOPLOTNI ODZIV STAVB	2	-	2	-	-	-	-	-	2	-	2	-
PROMETNA SMER	7	-	7	-	6	-	6	-	1	-	1	-
GEODEZIJA	5	-	5	-	1	-	1	-	4	-	4	-
FNT	221	28	188	5	119	19	98	2	102	9	90	3
ODD.ZA MATEMAT.IN MEH.	28	-	27	1	16	-	15	1	12	-	12	-
PODIPLOMSKI PROGRAMI	28	-	27	1	16	-	15	1	12	-	12	-
RAZISKOVALNA SMER	16	-	16	-	6	-	6	-	10	-	10	-
IZOBRAŽEVAL.SMER	12	-	11	1	10	-	9	1	2	-	2	-
ODD.ZA FIZIKO	28	11	17	-	18	7	11	-	10	4	6	-
BIOFIZIKA	1	-	1	-	-	-	-	-	1	-	1	-
FIZIKA JEDRA	8	6	2	-	4	3	1	-	4	3	1	-
FIZIKA TRDNE SNOVI	8	3	5	-	6	3	3	-	2	-	2	-
FIZIKA IZOBRAŽ.SNOVI	2	-	2	-	2	-	2	-	-	-	-	-
TEHNIKA JEDRSKIH NAP.	4	1	3	-	2	-	2	-	2	1	1	-
ELEKTROOPTIKA	4	1	3	-	3	1	2	-	1	-	1	-
RADIOEKOLOGIJA	1	-	1	-	1	-	1	-	-	-	-	-
ODD.ZA MONTANISTIKO	34	1	33	-	16	1	15	-	18	-	18	-
PODIPLOMSKI PROGRAMI	34	1	33	-	16	1	15	-	18	-	18	-
INTERDISCIPL.SMER	3	-	3	-	1	-	1	-	2	-	2	-
METALURG.-EKSTRAKT.PR.	10	-	10	-	4	-	4	-	6	-	6	-
METALURG.-TEHNOL.PRES.S.	2	-	2	-	-	-	-	-	2	-	2	-
RUDARSTVO	11	1	10	-	4	1	3	-	7	-	7	-
GEOLOGIJA	8	-	8	-	7	-	7	-	1	-	1	-
ODD.ZA KEMIJO IN KEM.TEHN.	90	14	74	2	36	9	27	-	54	5	47	2
PODIPLOMSKI PROGRAMI	90	14	74	2	36	9	27	-	54	5	47	2
KEMIJSKA TEHNOLOGIJA	18	1	16	1	9	-	9	-	9	1	7	1
KEMIJ.PROCESNO INŽ.	7	1	5	1	2	1	1	-	5	-	4	1
KEMIJA	55	11	44	-	19	7	12	-	36	4	32	-
BIOKEMIJA	10	1	9	-	6	1	5	-	4	-	4	-
ODD.ZA FARMACIJO	21	1	18	2	14	1	12	1	7	-	6	1
PODIPLOMSKI PROGRAMI	21	1	18	2	14	1	12	1	7	-	6	1
FARMACEVTSKA KEMIJA	2	-	2	-	2	-	2	-	-	-	-	-
KLINIČNA BIOKEMIJA	5	-	3	2	3	-	2	1	2	-	1	1
FARMACEVTSKA TEHNOL.	5	1	4	-	4	1	3	-	1	-	1	-
FARMACEVTSKA ANALIZA	5	-	5	-	2	-	2	-	3	-	3	-
INTERDISCIPLIN.SMER	4	-	4	-	3	-	3	-	1	-	1	-
ODD.ZA TEKSTIL.TEHNOL.	1	1	-	-	1	1	-	-	-	-	-	-
PODIPLOMSKI PROGRAMI	1	1	-	-	1	1	-	-	-	-	-	-
TEKSTILNA TEHNOL.	1	1	-	-	1	1	-	-	-	-	-	-
ODD.ZA KEM.IZOB.IN INF.	19	-	19	-	18	-	18	-	1	-	1	-
PODIPLOMSKI PROGRAMI	19	-	19	-	18	-	18	-	1	-	1	-
IZOBRAŽEV.S.KEMIJE	4	-	4	-	3	-	3	-	1	-	1	-
NARAVOSL.-TEHN.INF.	15	-	15	-	15	-	15	-	-	-	-	-
TEHNIŠKA FAKULTETA MA.	193	-	193	-	93	-	93	-	100	-	100	-
ODD.ZA STROJNIŠTVO	88	-	88	-	38	-	38	-	50	-	50	-
PROIZV.STROJNIŠTVO	8	-	8	-	-	-	-	-	8	-	8	-
STROJNIŠTVO	31	-	31	-	29	-	29	-	2	-	2	-
KONST.IN GRAD.ST.	21	-	21	-	-	-	-	-	21	-	21	-
ENERG.IN PROC.T.	6	-	6	-	-	-	-	-	6	-	6	-
TEKSTIL.TEHNOL.	6	-	6	-	6	-	6	-	-	-	-	-
TEKSTIL.KEMIJA	7	-	7	-	-	-	-	-	7	-	7	-
KONFEKC.PROCESI	2	-	2	-	-	-	-	-	2	-	2	-
DRUGI PROGRAMI	3	-	3	-	3	-	3	-	-	-	-	-
TEKSTILNI PROCESI	4	-	4	-	-	-	-	-	4	-	4	-

**3-1. Študenti podiplomci po vrstah šol, študijskih programih, letnikih in načinu študija, Republika Slovenija, 1991/92 (nadaljevanje)**

	Študenti podiplomci				I. letnik				II. letnik			
	vsi	redni	ob delu	iz dela	vsi	redni	ob delu	iz dela	vsi	redni	ob delu	iz dela
ODD.ZA ELEK.RAČ.IN INFOR.	76	-	76	-	43	-	43	-	33	-	33	-
PODIPLOMSKI PROGRAMI	76	-	76	-	43	-	43	-	33	-	33	-
ELEKTROTEHNIKA	25	-	25	-	25	-	25	-	-	-	-	-
AVTOMATIKA	11	-	11	-	1	-	1	-	10	-	10	-
ELEKTRONIKA	1	-	1	-	-	-	-	-	1	-	1	-
ELEKTROENERGETIKA	4	-	4	-	-	-	-	-	4	-	4	-
VAKUUMISTIKA	3	-	3	-	-	-	-	-	3	-	3	-
RAČUNAL.IN INFORM.	32	-	32	-	17	-	17	-	15	-	15	-
ODD.ZA GRADBENIŠTVO	16	-	16	-	6	-	6	-	10	-	10	-
PODIPLOMSKI PROGRAMI	16	-	16	-	6	-	6	-	10	-	10	-
GRADBENIŠTVO	6	-	6	-	6	-	6	-	-	-	-	-
MEHANIKA IN KONSTR.	4	-	4	-	-	-	-	-	4	-	4	-
JEDRSKA ENERGETIKA	3	-	3	-	-	-	-	-	3	-	3	-
PROMET	1	-	1	-	-	-	-	-	1	-	1	-
ORG.,TEHNOL.IN EKON.	2	-	2	-	-	-	-	-	2	-	2	-
ODD.ZA KEMIJSKO TEHNOL.	13	-	13	-	6	-	6	-	7	-	7	-
PODIPLOMSKI PROGRAMI	13	-	13	-	6	-	6	-	7	-	7	-
KEMIJSKA TEHNOL.	13	-	13	-	6	-	6	-	7	-	7	-
KMETIJSKIH VED	138	2	136	-	74	2	72	-	64	-	64	-
BIOTEHNIŠKA FAKULTETA	100	2	98	-	57	2	55	-	43	-	43	-
ODD.ZA AGRONOMIJO	22	-	22	-	13	-	13	-	9	-	9	-
PODIPLOMSKI PROGRAMI	22	-	22	-	13	-	13	-	9	-	9	-
KMETIJ.-RASTL.PROIZ.	20	-	20	-	11	-	11	-	9	-	9	-
KRAJINSKA ARHITEKT.	2	-	2	-	2	-	2	-	-	-	-	-
ODD.ZA ŽIVIL.TEHNOL.	10	-	10	-	3	-	3	-	7	-	7	-
PODIPLOMSKI PROGRAMI	10	-	10	-	3	-	3	-	7	-	7	-
ŽIVILSKA TEHNOL.	10	-	10	-	3	-	3	-	7	-	7	-
ODD.ZA GOZDARSTVO	10	1	9	-	5	1	4	-	5	-	5	-
PODIPLOMSKI PROGRAMI	10	1	9	-	5	1	4	-	5	-	5	-
GOZDARSTVO	9	1	8	-	4	1	3	-	5	-	5	-
GOZD.-NEGA KRAJINE	1	-	1	-	1	-	1	-	-	-	-	-
ODD.ZA BIOLOGIJO	33	-	33	-	23	-	23	-	10	-	10	-
PODIPLOMSKI PROGRAMI	33	-	33	-	23	-	23	-	10	-	10	-
BIOLOGIJA	21	-	21	-	11	-	11	-	10	-	10	-
INTERD.ŠT.MIKROBIOLOG.	12	-	12	-	12	-	12	-	-	-	-	-
ODD.ZA LESARSTVO	9	1	8	-	6	1	5	-	3	-	3	-
PODIPLOMSKI PROGRAMI	9	1	8	-	6	1	5	-	3	-	3	-
LESARSTVO	9	1	8	-	6	1	5	-	3	-	3	-
ODD.ZA ŽIVINOREJO	16	-	16	-	7	-	7	-	9	-	9	-
PODIPLOMSKI PROGRAMI	16	-	16	-	7	-	7	-	9	-	9	-
ŽIVINOREJA	16	-	16	-	7	-	7	-	9	-	9	-
VETERINARSKA FAKULTETA	38	-	38	-	17	-	17	-	21	-	21	-
PODIPLOMSKI PROGRAMI	38	-	38	-	17	-	17	-	21	-	21	-
VETERINARSTVO	38	-	38	-	17	-	17	-	21	-	21	-
MEDICINSKIH VED	218	71	138	9	189	42	138	9	29	29	-	-
MEDICINSKA FAKULTETA	67	67	-	-	38	38	-	-	29	29	-	-
PODIPLOMSKI PROGRAMI	67	67	-	-	38	38	-	-	29	29	-	-
SOCIAL.MEDIC.VEDE	10	10	-	-	4	4	-	-	6	6	-	-
TEMEĽJNE MEDIC.VEDE	22	22	-	-	14	14	-	-	8	8	-	-
KLINIČNO MEDIC.VEDE	35	35	-	-	20	20	-	-	15	15	-	-
MINISTRSTVO ZA ZDRAVSTVO	151	4	138	9	151	4	138	9	-	-	-	-
PODIPLOMSKI PROGRAMI	151	4	138	9	151	4	138	9	-	-	-	-
ANASTEZ.Z REANIMACIJO	13	-	13	-	13	-	13	-	-	-	-	-
DERMATOVENEROLOGIJA	2	-	2	-	2	-	2	-	-	-	-	-
EPIDEMIOLOGIJA	1	-	1	-	1	-	1	-	-	-	-	-
FIZIK.MED.IN REHAB.	5	-	5	-	5	-	5	-	-	-	-	-
GINEKOLOG.IN PORODN.	9	1	7	1	9	1	7	1	-	-	-	-
HIGIENA	1	-	1	-	1	-	1	-	-	-	-	-
INFEKTOLOGIJA	2	-	2	-	2	-	2	-	-	-	-	-
INTERNA MEDICINA	14	-	12	2	14	-	12	2	-	-	-	-
KLINIČNA MIKROBIOL.	1	-	1	-	1	-	1	-	-	-	-	-
KLINIČNA PSIHLOGIJA	1	-	1	-	1	-	1	-	-	-	-	-
MEDIC.DELA,PROM.IN ŠPOR.	3	-	3	-	3	-	3	-	-	-	-	-
MEDICINSKA BIOKEMIJA	2	-	2	-	2	-	2	-	-	-	-	-
MEDICINSKA MIKROBIOL.	2	1	1	-	2	1	1	-	-	-	-	-
NEVROKIRURGIJA	2	-	2	-	2	-	2	-	-	-	-	-
NEVROLOGIJA	5	-	5	-	5	-	5	-	-	-	-	-
OBLIKOVANJE ZDRAVIL	4	-	4	-	4	-	4	-	-	-	-	-
OFTALMOLOGIJA	2	-	2	-	2	-	2	-	-	-	-	-
ORTOPEDIJA	2	-	1	1	2	-	1	1	-	-	-	-

**3-1. Študenti podiplomci po vrstah šol, študijskih programih, letnikih in načinu študija, Republika Slovenija, 1991/92 (nadaljevanje)**

	Študenti podiplomci				I. letnik				II. letnik			
	vsi	redni	ob delu	iz dela	vsi	redni	ob delu	iz dela	vsi	redni	ob delu	iz dela
OTORINOLARINGOLOG.	1	-	1	-	1	-	1	-	-	-	-	-
PATOLOGIJA	2	-	2	-	2	-	2	-	-	-	-	-
PEDIATRIJA	12	1	11	-	12	1	11	-	-	-	-	-
PREIZK.ZDRAVIL	3	-	2	1	3	-	2	1	-	-	-	-
PSIHATRIJA	9	1	7	1	9	1	7	1	-	-	-	-
RADIOLOG.IN ONKOL.	1	-	1	-	1	-	1	-	-	-	-	-
RENTGENOLOGIJA	3	-	3	-	3	-	3	-	-	-	-	-
SANITARNA KEMIJA	1	-	1	-	1	-	1	-	-	-	-	-
SOCIALNA MEDICINA	3	-	2	1	3	-	2	1	-	-	-	-
SPLOŠNA KIRURG.	9	-	9	-	9	-	9	-	-	-	-	-
SPLOŠNA MEDICINA	26	-	25	1	26	-	25	1	-	-	-	-
ŠOLSKA MEDICINA	5	-	5	-	5	-	5	-	-	-	-	-
TRANSFUZIOLOGIJA	1	-	1	-	1	-	1	-	-	-	-	-
UROLOGIJA	2	-	2	-	2	-	2	-	-	-	-	-
ZOBNA IN ČELJ.ORTOPED.	1	-	-	1	1	-	-	1	-	-	-	-
ZOBNE IN USTNE BOLEZNI	1	-	1	-	1	-	1	-	-	-	-	-
UMETNIŠKE AKADEMIJE	46	33	13	-	24	15	9	-	22	18	4	-
DRUŽBENIH VED	46	33	13	-	24	15	9	-	22	18	4	-
AKADEMIJA ZA GLASBO	7	3	4	-	3	1	2	-	4	2	2	-
PODIPLOMSKI PROGRAMI	7	3	4	-	3	1	2	-	4	2	2	-
GLASBENA PEDAGOGIKA	2	-	2	-	1	-	1	-	1	-	1	-
KLAVIR,ORGLE	2	-	2	-	1	-	1	-	1	-	1	-
PIHALA IN TROBILA	3	3	-	-	1	1	-	-	2	2	-	-
AKAD.ZA LIKOVNO UMETNOST	34	28	6	-	16	12	4	-	18	16	2	-
PODIPLOMSKI PROGRAMI	34	28	6	-	16	12	4	-	18	16	2	-
SLIKARSTVO	12	12	-	-	8	8	-	-	4	4	-	-
KIPARSTVO	4	4	-	-	2	2	-	-	2	2	-	-
GRAFIKA	9	9	-	-	1	1	-	-	8	8	-	-
OBLIKOVANJE	1	-	1	-	1	-	1	-	-	-	-	-
KONSERV.IN REST.LIK.UM.	6	3	3	-	2	1	1	-	4	2	2	-
LIKOVNA PEDAGOGIKA	2	-	2	-	2	-	2	-	-	-	-	-
AGRFT	5	2	3	-	5	2	3	-	-	-	-	-
PODIPLOMSKI PROGRAMI	5	2	3	-	5	2	3	-	-	-	-	-
DRAMATURGIJA	4	2	2	-	4	2	2	-	-	-	-	-
SPECIAL.ŠT.IZ UMET.SMERI	1	-	1	-	1	-	1	-	-	-	-	-

## 3-2. Študenti podiplomci po univerzah in letnikih študija, Republika Slovenija, 1991/92

Univerza Šola	Študenti podiplomci			I. letnik			II. letnik		
	vsi	ženske	tuji držav.	vsi	ženske	tuji držav.	vsi	ženske	tuji držav.
<b>UNIVERZI SKUPAJ</b>	<b>1647</b>	<b>726</b>	<b>81</b>	<b>1013</b>	<b>485</b>	<b>51</b>	<b>634</b>	<b>241</b>	<b>30</b>
UNIVERZA V LJUBLJANI	1129	514	74	640	317	46	489	197	28
VIŠJE ŠOLE	9	9	-	9	9	-	-	-	-
VIŠJA ŠOLA ZA ZDRAVSTVENE DELAVCE	9	9	-	9	9	-	-	-	-
VISOKE ŠOLE	25	21	-	25	21	-	-	-	-
VISOKA ŠOLA ZA SOCIALNO DELO	25	21	-	25	21	-	-	-	-
FAKULTETE	1049	465	66	582	280	41	467	185	25
FILOZOFSKA FAKULTETA	154	100	15	64	44	9	90	56	6
EKONOMSKA FAKULTETA	45	18	4	31	12	2	14	6	2
PRAVNA FAKULTETA	42	23	-	42	23	-	-	-	-
FAKULTETA ZA DRUŽBENE VEDE	96	36	6	43	19	3	53	17	3
FAKULTETA ZA ŠPORT	32	14	5	19	9	3	13	5	2
PEDAGOŠKA FAKULTETA LJ.	24	15	-	24	15	-	-	-	-
FAKULTETA ZA STROJNIŠTVO	44	3	1	28	3	-	16	-	1
FAKULTETA ZA ELEKTROTEHNIKO	119	19	4	59	9	4	60	10	-
FAGG	67	23	3	41	16	3	26	7	-
ŠOLA ZA ARHITEKTURO	15	10	2	10	6	2	5	4	-
ODD.ZA GRADBENIŠTVO IN GEODEZJO	52	13	1	31	10	1	21	3	-
FNT	221	112	14	119	66	6	102	46	8
ODD.ZA MATEMATIKO IN MEHANIKO	28	11	-	16	9	-	12	2	-
ODD.ZA FIZIKO	28	5	3	18	3	2	10	2	1
ODD.ZA MONTANISTIKO	34	10	7	16	7	2	18	3	5
ODD.ZA KEMIJO IN KEMIJ. TEHNOLOG.	90	56	4	36	24	2	54	32	2
ODD.ZA FARMACIJO	21	19	-	14	13	-	7	6	-
ODD.ZA TEKSTILNO TEHNOLOGIJO	1	1	-	1	1	-	-	-	-
ODD.ZA KEMIJSKO IZOB. IN INFORMAT.	19	10	-	18	9	-	1	1	-
BIOTEHNIŠKA FAKULTETA	100	50	14	57	33	11	43	17	3
ODD.ZA AGRONOMIJO	22	11	3	13	7	3	9	4	-
ODD.ZA ŽIVILSKO TEHNOLOGIJO	10	7	1	3	2	1	7	5	-
ODD.ZA GOZDARSTVO	10	-	1	5	-	1	5	-	-
ODD.ZA BIOLOGIJO	33	24	1	23	18	1	10	6	-
ODD.ZA LESARSTVO	9	3	3	6	2	3	3	1	-
ODD.ZA ŽIVINOREJO	16	5	5	7	4	2	9	1	3
VETERINARSKA FAKULTETA	38	19	-	17	10	-	21	9	-
MEDICINSKA FAKULTETA	67	33	-	38	21	-	29	12	-
UMETNIŠKE AKADEMIJE	46	19	8	24	7	5	22	12	3
AKADEMIJA ZA GLASBO	7	4	1	3	2	-	4	2	1
AKAD.ZA LIKOVNO UMETNOST	34	12	6	16	2	4	18	10	2
AGRFT	5	3	1	5	3	1	-	-	-
UNIVERZA V MARIBORU	367	118	6	222	74	4	145	44	2
FAKULTETE	367	118	6	222	74	4	145	44	2
PEDAGOŠKA FAKULTETA MARIBOR	7	4	1	7	4	1	-	-	-
EKONOMSKO POSLOVNA FAKULTETA	136	66	1	91	45	-	45	21	1
FAKULTETA ZA ORGANIZAC. VEDE KRANJ	31	10	-	31	10	-	-	-	-
TEHNIŠKA FAKULTETA MB	193	38	4	93	15	3	100	23	1
ODD.ZA STROJNIŠTVO	88	22	1	38	7	1	50	15	-
ODD.ZA ELEKTROTEHNIKO, RAČ. IN INF.	76	4	1	43	3	-	33	1	1
ODD.ZA GRADBENIŠTVO	16	5	2	6	2	2	10	3	-
ODD.ZA KEMIJSKO TEHNOLOGIJO	13	7	-	6	3	-	7	4	-
MINIST. ZA ZDRAV., DRUŽ.IN SOC.VAR.	151	94	1	151	94	1	-	-	-



### 3-3. Študenti podiplomci po občini stalnega bivališča in po vrstah šol, Republika Slovenija, 1992/93

Občina stalnega bivališča	Skupaj	Višje šole	Visoke šole	Fakultete	Umetniške akademije
<b>SLOVENIJA</b>	<b>1551</b>	<b>9</b>	<b>25</b>	<b>1481</b>	<b>36</b>
AJDOVŠČINA	11	-	2	9	-
BREŽICE	5	-	1	4	-
CELJE	60	-	-	60	-
CERKNICA	10	-	1	9	-
ČRNOMELJ	4	-	-	4	-
DOMŽALE	28	2	-	26	-
DRAVOGRAD	7	-	-	7	-
GORNJA RADGONA	4	-	-	4	-
GROSUPLJE	14	-	1	13	-
HRASTNIK	2	-	-	2	-
IDRIJA	16	-	1	15	-
ILIRSKA BISTRICA	3	-	2	1	-
IZOLA	7	-	-	7	-
JESENICE	12	-	-	12	-
KAMNIK	15	-	-	15	-
KOČEVJE	9	2	-	6	1
KOPER	19	-	-	18	1
KRANJ	53	-	1	48	4
KRŠKO	11	-	-	11	-
LAŠKO	2	-	-	2	-
LENART	6	-	-	6	-
LENDAVA	3	-	-	3	-
LITIJA	2	-	-	2	-
LJUBLJANA BEŽIGRAD	89	-	2	84	3
LJUBLJANA CENTER	89	-	1	84	4
LJUBLJANA MOSTE-POLJE	82	-	1	78	3
LJUBLJANA ŠIŠKA	137	2	1	129	5
LJUBLJANA VIČ-RUDNIK	101	-	1	98	2
LJUTOMER	9	1	-	-	-
LOGATEC	5	-	-	5	-
MARIBOR	259	-	4	252	3
METLIKA	1	-	-	1	-
MOZIRJE	7	-	-	7	-
MURSKA SOBOTA	33	-	-	33	-
NOVA GORICA	41	-	-	40	1
NOVO MESTO	33	-	-	32	1
ORMOŽ	4	-	-	4	-
PESNICA	8	-	1	6	1
PIRAN	11	-	-	11	-
POSTOJNA	13	-	2	11	-
PTUJ	44	1	-	42	1
RADLJE OB DRAVI	7	-	-	6	1
RADOVLJICA	25	-	-	24	1
RAVNE NA KOROŠKEM	20	-	-	20	-
RIBNICA	3	-	-	3	-
RUŠE	13	-	-	13	-
SEVNICA	7	-	-	7	-
SEŽANA	10	-	-	10	-
SLOVENJ GRADEC	10	-	-	10	-
SLOVENSKA BISTRICA	21	-	1	20	-
SLOVENSKE KONJICE	9	-	1	8	-
ŠENTJUR PRI CELJU	3	-	-	3	-
ŠKOFJA LOKA	23	1	-	20	2
ŠMARJE PRI JELŠAH	11	-	-	10	1
TOLMIN	6	-	-	6	-
TRBOVLJE	14	-	-	13	1
TREBNJE	9	-	-	9	-
TRŽIČ	8	-	-	8	-
VELENJE	38	-	-	38	-
VRHNIKA	18	-	-	18	-
ZAGORJE OB SAVI	8	-	1	7	-
ŽALEC	19	-	-	19	-

**3-4. Študenti podiplomci, vpisani v 1. letnik študija, po šolskem letu dokončane šole in starosti, Republika Slovenija, 1991/92**

Univerza Šola	Šolsko leto dokončane šole	Skupaj	Do 26 let	26-30 let	31-35 let	36-40 let	41-45 let	46 in več let	
<b>UNIVERZI SKUPAJ</b>		<b>SKUPAJ</b>	<b>1647</b>	<b>331</b>	<b>786</b>	<b>289</b>	<b>123</b>	<b>83</b>	<b>35</b>
	1990/91	233	138	82	6	4	3	-	
	1989/90	383	120	243	6	7	3	4	
	1988/89	160	12	132	10	3	3	-	
	1987/88	107	3	93	7	2	2	-	
	1986/87	62	2	46	11	2	1	-	
	1985/86	61	14	27	17	-	2	1	
	1984/85	61	27	12	21	1	-	-	
	1983/84	97	14	35	43	5	-	-	
	1982/83	86	1	47	30	6	2	-	
	1981/82	61	-	33	25	2	1	-	
	1980/81								
	<b>IN PREJ</b>	<b>336</b>	<b>-</b>	<b>36</b>	<b>113</b>	<b>91</b>	<b>66</b>	<b>30</b>	
<b>UNIVERZA V LJUBLJANI</b>		<b>SKUPAJ</b>	<b>1129</b>	<b>268</b>	<b>558</b>	<b>161</b>	<b>69</b>	<b>55</b>	<b>18</b>
	1990/91	228	136	80	6	3	3	-	
	1989/90	346	118	210	4	7	3	4	
	1988/89	140	11	119	5	3	2	-	
	1987/88	92	3	79	6	2	2	-	
	1986/87	45	-	37	5	2	1	-	
	1985/86	38	-	20	15	-	2	1	
	1984/85	25	-	10	15	-	-	-	
	1983/84	32	-	-	30	2	-	-	
	1982/83	28	-	2	21	3	2	-	
	1981/82	21	-	-	19	1	1	-	
	1980/81								
	<b>IN PREJ</b>	<b>134</b>	<b>-</b>	<b>1</b>	<b>35</b>	<b>46</b>	<b>39</b>	<b>13</b>	
<b>VIŠJE ŠOLE</b>		<b>SKUPAJ</b>	<b>9</b>	<b>3</b>	<b>3</b>	<b>2</b>	<b>1</b>	<b>-</b>	
	1990/91	2	1	1	-	-	-	-	
	1989/90	3	2	1	-	-	-	-	
	1984/85	1	-	1	-	-	-	-	
	1980/81								
	<b>IN PREJ</b>	<b>3</b>	<b>-</b>	<b>-</b>	<b>2</b>	<b>1</b>	<b>-</b>	<b>-</b>	
<b>VIŠJA Š. ZA ZDR.DELAVCE</b>		<b>SKUPAJ</b>	<b>9</b>	<b>3</b>	<b>3</b>	<b>2</b>	<b>1</b>	<b>-</b>	
	1990/91	2	1	1	-	-	-	-	
	1989/90	3	2	1	-	-	-	-	
	1984/85	1	-	1	-	-	-	-	
	1980/81								
	<b>IN PREJ</b>	<b>3</b>	<b>-</b>	<b>-</b>	<b>2</b>	<b>1</b>	<b>-</b>	<b>-</b>	
<b>VISOKE ŠOLE</b>		<b>SKUPAJ</b>	<b>25</b>	<b>6</b>	<b>2</b>	<b>7</b>	<b>6</b>	<b>4</b>	
	1990/91	4	2	-	1	-	1	-	
	1989/90	2	2	-	-	-	-	-	
	1988/89	1	-	-	1	-	-	-	
	1987/88	3	2	1	-	-	-	-	
	1983/84	1	-	-	-	1	-	-	
	1982/83	1	-	1	-	-	-	-	
	1981/82	1	-	-	-	1	-	-	
	1980/81								
	<b>IN PREJ</b>	<b>12</b>	<b>-</b>	<b>-</b>	<b>5</b>	<b>4</b>	<b>3</b>	<b>-</b>	
<b>VISOKA ŠOLA ZA SOC. DELO</b>		<b>SKUPAJ</b>	<b>25</b>	<b>6</b>	<b>2</b>	<b>7</b>	<b>6</b>	<b>4</b>	
	1990/91	4	2	-	1	-	1	-	
	1989/90	2	2	-	-	-	-	-	
	1988/89	1	-	-	1	-	-	-	
	1987/88	3	2	1	-	-	-	-	
	1983/84	1	-	-	-	1	-	-	
	1982/83	1	-	1	-	-	-	-	
	1981/82	1	-	-	-	1	-	-	
	1980/81								
	<b>IN PREJ</b>	<b>12</b>	<b>-</b>	<b>-</b>	<b>5</b>	<b>4</b>	<b>3</b>	<b>-</b>	
<b>FAKULTETE</b>		<b>SKUPAJ</b>	<b>1049</b>	<b>244</b>	<b>532</b>	<b>146</b>	<b>61</b>	<b>49</b>	<b>17</b>
	1990/91	211	125	77	4	3	2	-	
	1989/90	330	108	204	4	7	3	4	
	1988/89	134	10	115	4	3	2	-	
	1987/88	84	1	75	4	2	2	-	
	1986/87	42	-	34	5	2	1	-	
	1985/86	37	-	19	15	-	2	1	
	1984/85	20	-	7	13	-	-	-	
	1983/84	31	-	-	30	1	-	-	
	1982/83	25	-	-	20	3	2	-	
	1981/82	20	-	-	19	-	1	-	
	1980/81								
	<b>IN PREJ</b>	<b>115</b>	<b>-</b>	<b>1</b>	<b>28</b>	<b>40</b>	<b>34</b>	<b>12</b>	

**3-4. Študenti podiplomci, vpisani v 1. letnik študija, po šolskem letu dokončane šole in starosti, Republika Slovenija, 1991/92 (nadaljevanje)**

Univerza Šola	Šolsko leto dokončane šole	Skupaj	Do 26 let	26-30 let	31-35 let	36-40 let	41-45 let	46 in več let
<b>FILOZOFSKA FAKULTETA</b>								
	SKUPAJ	154	30	71	21	13	14	5
	1990/91	28	15	10	1	2	-	-
	1989/90	53	14	34	2	1	2	-
	1988/89	12	1	11	-	-	-	-
	1987/88	11	-	8	2	-	1	-
	1986/87	8	-	7	-	-	1	-
	1985/86	4	-	-	3	-	1	-
	1984/85	3	-	1	2	-	-	-
	1982/83	5	-	-	5	-	-	-
<b>FILOZOFSKA FAKULTETA</b>								
	1981/82	1	-	-	-	-	1	-
	1980/81	1	-	-	-	-	-	-
	IN PREJ	29	-	-	6	10	8	5
<b>EKONOMSKA FAKULTETA</b>								
	SKUPAJ	45	10	22	6	1	4	2
	1990/91	11	6	5	-	-	-	-
	1989/90	12	3	8	-	-	1	-
	1988/89	5	1	4	-	-	-	-
	1987/88	1	-	1	-	-	-	-
	1986/87	4	-	4	-	-	-	-
	1984/85	2	-	-	2	-	-	-
	1983/84	2	-	-	2	-	-	-
	1982/83	1	-	-	1	-	-	-
	1980/81	1	-	-	-	-	-	-
	IN PREJ	7	-	-	1	1	3	2
<b>PRAVNA FAKULTETA</b>								
	SKUPAJ	42	8	14	6	12	2	-
	1990/91	7	4	2	-	1	-	-
	1989/90	5	3	2	-	-	-	-
	1988/89	5	1	4	-	-	-	-
	1987/88	2	-	2	-	-	-	-
	1986/87	1	-	1	-	-	-	-
	1985/86	3	-	2	-	-	1	-
	1984/85	1	-	1	-	-	-	-
	1983/84	2	-	-	2	-	-	-
	1982/83	1	-	-	1	-	-	-
	1981/82	1	-	-	1	-	-	-
	1980/81	1	-	-	-	-	-	-
	IN PREJ	14	-	-	2	11	1	-
<b>FAKULTETA ZA DRUŽBENE VEDE</b>								
	SKUPAJ	96	11	40	19	15	8	3
	1990/91	18	8	8	1	-	1	-
	1989/90	28	3	19	-	4	-	2
	1988/89	6	-	5	-	-	1	-
	1987/88	5	-	3	1	1	-	-
	1986/87	1	-	1	-	-	-	-
	1985/86	5	-	2	3	-	-	-
	1984/85	5	-	2	3	-	-	-
	1983/84	4	-	-	4	-	-	-
	1982/83	7	-	-	2	3	2	-
	1981/82	2	-	-	2	-	-	-
	1980/81	2	-	-	-	-	-	-
	IN PREJ	15	-	-	3	7	4	1
<b>FAKULTETA ZA ŠPORT</b>								
	SKUPAJ	32	6	18	7	-	-	1
	1990/91	12	5	6	1	-	-	-
	1989/90	4	1	3	-	-	-	-
	1988/89	7	-	7	-	-	-	-
	1987/88	1	-	1	-	-	-	-
	1986/87	1	-	1	-	-	-	-
	1983/84	3	-	-	3	-	-	-
	1981/82	2	-	-	2	-	-	-
	1980/81	2	-	-	-	-	-	-
	IN PREJ	2	-	-	1	-	-	1
<b>PEDAGOŠKA FAKULTETA LJ.</b>								
	SKUPAJ	24	1	4	6	3	5	5
	1990/91	4	1	2	-	-	1	-
	1989/90	5	-	1	2	-	-	2
	1988/89	4	-	1	-	2	1	-
	1987/88	1	-	-	-	-	1	-
	1985/86	1	-	-	-	-	-	1
	1983/84	1	-	-	-	1	-	-
	1981/82	1	-	-	1	-	-	-
	1980/81	1	-	-	-	-	-	-
	IN PREJ	7	-	-	3	-	2	2

**3-4. Študenti podiplomci, vpisani v 1. letnik študija, po šolskem letu dokončane šole in starosti, Republika Slovenija, 1991/92 (nadaljevanje)**

Univerza Šola	Šolsko leto dokončane šole	Skupaj	Do 26 let	26-30 let	31-35 let	36-40 let	41-45 let	46 in več let
<b>FAKULTETA ZA STROJNIŠTVO</b>								
	SKUPAJ	44	11	29	3	-	1	-
	1990/91	13	7	6	-	-	-	-
	1989/90	20	4	16	-	-	-	-
	1988/89	6	-	6	-	-	-	-
	1987/88	1	-	1	-	-	-	-
	1982/83	1	-	-	1	-	-	-
	1981/82	1	-	-	1	-	-	-
	1980/81							
	IN PREJ	2	-	-	1	-	1	-
<b>FAKULTETA ZA ELEKTROTEHNIKO</b>								
	SKUPAJ	119	52	62	5	-	-	-
	1990/91	30	25	5	-	-	-	-
	1989/90	49	24	25	-	-	-	-
	1988/89	18	3	15	-	-	-	-
	1987/88	12	-	12	-	-	-	-
	1986/87	4	-	4	-	-	-	-
	1985/86	1	-	1	-	-	-	-
	1983/84	2	-	-	2	-	-	-
	1982/83	3	-	-	3	-	-	-
	IN PREJ	4	-	-	1	1	2	-
<b>FAGG</b>								
	SKUPAJ	67	5	38	21	1	2	-
	1990/91	7	4	3	-	-	-	-
	1989/90	13	1	12	-	-	-	-
	1988/89	7	-	7	-	-	-	-
	1987/88	7	-	6	1	-	-	-
	1986/87	6	-	4	2	-	-	-
	1985/86	5	-	4	1	-	-	-
	1984/85	4	-	2	2	-	-	-
	1983/84	7	-	-	7	-	-	-
	1982/83	2	-	-	2	-	-	-
	1981/82	5	-	-	5	-	-	-
	1980/81							
	IN PREJ	4	-	-	1	1	2	-
<b>ŠOLA ZA ARHITEKTURO</b>								
	SKUPAJ	15	1	10	3	-	1	-
	1990/91	1	1	-	-	-	-	-
	1989/90	4	-	4	-	-	-	-
	1988/89	1	-	1	-	-	-	-
	1987/88	3	-	3	-	-	-	-
	1986/87	1	-	1	-	-	-	-
	1985/86	1	-	1	-	-	-	-
	1984/85	1	-	-	1	-	-	-
	1983/84	1	-	-	1	-	-	-
	1981/82	1	-	-	1	-	-	-
	1980/81							
	IN PREJ	1	-	-	-	-	1	-
<b>ODD.ZA GRADB. IN GEOD.</b>								
	SKUPAJ	52	4	28	18	1	1	-
	1990/91	6	3	3	-	-	-	-
	1989/90	9	1	8	-	-	-	-
	1988/89	6	-	6	-	-	-	-
	1987/88	4	-	3	1	-	-	-
	1986/87	5	-	3	2	-	-	-
	1985/86	4	-	3	1	-	-	-
	1984/85	3	-	2	1	-	-	-
	1983/84	6	-	-	6	-	-	-
	1982/83	2	-	-	2	-	-	-
	1981/82	4	-	-	4	-	-	-
	1980/81							
	IN PREJ	3	-	-	1	1	1	-
<b>FNT</b>								
	SKUPAJ	221	88	96	23	7	6	1
	1990/91	50	39	11	-	-	-	-
	1989/90	84	46	36	-	2	-	-
	1988/89	30	3	23	3	1	-	-
	1987/88	15	-	14	-	1	-	-
	1986/87	9	-	9	-	-	-	-
	1985/86	7	-	3	4	-	-	-
	1984/85	1	-	-	1	-	-	-
	1983/84	4	-	-	4	-	-	-
	1982/83	4	-	-	4	-	-	-
	1981/82	3	-	-	3	-	-	-
	1980/81							
	IN PREJ	14	-	-	4	3	6	1

**3-4. Študenti podiplomci, vpisani v 1. letnik študija, po šolskem letu dokončane šole in starosti, Republika Slovenija, 1991/92 (nadaljevanje)**

Univerza Šola	Šolsko leto dokončane šole	Skupaj	Do 26 let	26-30 let	31-35 let	36-40 let	41-45 let	46 in več let
ODD.ZA MATEM. IN MEHANIKO	SKUPAJ	28	12	12	4	-	-	-
	1990/91	3	3	-	-	-	-	-
	1989/90	12	8	4	-	-	-	-
	1988/89	4	1	3	-	-	-	-
	1987/88	2	-	2	-	-	-	-
	1986/87	2	-	2	-	-	-	-
	1985/86	2	-	1	1	-	-	-
	1982/83	1	-	-	1	-	-	-
	1981/82	1	-	-	1	-	-	-
	1980/81	1	-	-	1	-	-	-
	IN PREJ	1	-	-	1	-	-	-
ODD.ZA FIZIKO	SKUPAJ	28	16	9	2	1	-	-
	1990/91	12	12	-	-	-	-	-
	1989/90	10	4	6	-	-	-	-
	1988/89	4	-	3	-	1	-	-
	1985/86	1	-	-	1	-	-	-
	1983/84	1	-	-	1	-	-	-
ODD.ZA MONTANISTIKO	SKUPAJ	34	5	21	6	2	-	-
	1990/91	4	3	1	-	-	-	-
	1989/90	11	2	9	-	-	-	-
	1988/89	4	-	4	-	-	-	-
	1987/88	5	-	4	-	1	-	-
	1986/87	1	-	1	-	-	-	-
	1985/86	4	-	2	2	-	-	-
	1982/83	2	-	-	2	-	-	-
	1980/81	2	-	-	2	-	-	-
	IN PREJ	3	-	-	2	1	-	-
ODD.ZA KEMIJO IN KEM. TEH.	SKUPAJ	90	42	39	6	2	1	-
	1990/91	22	16	6	-	-	-	-
	1989/90	43	26	16	-	1	-	-
	1988/89	12	-	10	2	-	-	-
	1987/88	5	-	5	-	-	-	-
	1986/87	2	-	2	-	-	-	-
	1983/84	2	-	-	2	-	-	-
	1982/83	1	-	-	1	-	-	-
	1981/82	1	-	-	1	-	-	-
	1980/81	1	-	-	1	-	-	-
	IN PREJ	2	-	-	-	1	1	-
ODD.ZA FARMACIJO	SKUPAJ	21	10	7	4	-	-	-
	1990/91	6	4	2	-	-	-	-
	1989/90	5	5	-	-	-	-	-
	1988/89	4	1	2	1	-	-	-
	1987/88	1	-	1	-	-	-	-
	1986/87	2	-	2	-	-	-	-
	1984/85	1	-	-	1	-	-	-
	1983/84	1	-	-	1	-	-	-
	1980/81	1	-	-	1	-	-	-
	IN PREJ	1	-	-	1	-	-	-
ODD.ZA TEKSTILNO TEHNOLOGIJO	SKUPAJ	1	1	-	-	-	-	-
	1989/90	1	1	-	-	-	-	-
ODD.ZA KEMIJSKO IZOB.IN INF.	SKUPAJ	19	2	8	1	2	5	1
	1990/91	3	1	2	-	-	-	-
	1989/90	2	-	1	-	1	-	-
	1988/89	2	1	1	-	-	-	-
	1987/88	2	-	2	-	-	-	-
	1986/87	2	-	2	-	-	-	-
	1981/82	1	-	-	1	-	-	-
	1980/81	1	-	-	-	-	-	-
	IN PREJ	7	-	-	-	1	5	1
BIOTEHNIŠKA FAKULTETA	SKUPAJ	100	17	65	12	2	4	-
	1990/91	19	8	11	-	-	-	-
	1989/90	33	7	26	-	-	-	-
	1988/89	13	1	11	1	-	-	-
	1987/88	13	1	12	-	-	-	-
	1986/87	4	-	2	2	-	-	-
	1985/86	5	-	3	2	-	-	-
	1984/85	2	-	-	2	-	-	-
	1983/84	1	-	-	1	-	-	-
	1981/82	3	-	-	3	-	-	-
	1980/81	1	-	-	1	-	-	-
	IN PREJ	7	-	-	1	2	4	-

**3-4. Študenti podiplomci, vpisani v 1. letnik študija, po šolskem letu dokončane šole in starosti, Republika Slovenija, 1991/92 (nadaljevanje)**

Univerza Šola	Šolsko leto dokončane šole	Skupaj	Do 26 let	26-30 let	31-35 let	36-40 let	41-45 let	46 in več let
ODD.ZA AGRONOMIJO								
	SKUPAJ	22	6	11	1	1	3	
	1990/91	7	5	2	-	-	-	-
	1989/90	4	-	4	-	-	-	-
	1988/89	1	-	1	-	-	-	-
	1987/88	4	1	3	-	-	-	-
	1986/87	1	-	-	1	-	-	-
	1985/86	1	-	1	-	-	-	-
	1980/81							
	IN PREJ	4	-	-	-	1	3	-
ODD.ZA ŽIVILSKO TEHNOLOGIJO								
	SKUPAJ	10	3	5	2	-	-	-
	1989/90	6	3	3	-	-	-	-
	1988/89	1	-	1	-	-	-	-
	1987/88	1	-	1	-	-	-	-
	1983/84	1	-	-	1	-	-	-
	1981/82	1	-	-	1	-	-	-
ODD.ZA GOZDARSTVO								
	SKUPAJ	10	-	6	4	-	-	-
	1989/90	5	-	5	-	-	-	-
	1988/89	1	-	1	-	-	-	-
	1986/87	1	-	-	1	-	-	-
	1985/86	2	-	-	2	-	-	-
	1980/81							
	IN PREJ	1	-	-	1	-	-	-
ODD.ZA BIOLOGIJO								
	SKUPAJ	33	5	23	3	1	1	-
	1990/91	8	1	7	-	-	-	-
	1989/90	10	3	7	-	-	-	-
	1988/89	5	1	3	1	-	-	-
	1987/88	2	-	2	-	-	-	-
	1986/87	2	-	2	-	-	-	-
	1985/86	2	-	2	-	-	-	-
	1984/85	1	-	-	1	-	-	-
	1981/82	1	-	-	1	-	-	-
	1980/81							
	IN PREJ	2	-	-	-	1	1	-
ODD.ZA LESARSTVO								
	SKUPAJ	9	2	5	2	-	-	-
	1990/91	1	1	-	-	-	-	-
	1989/90	2	1	1	-	-	-	-
	1988/89	2	-	2	-	-	-	-
	1987/88	2	-	2	-	-	-	-
	1984/85	1	-	-	1	-	-	-
	1981/82	1	-	-	1	-	-	-
ODD.ZA ŽIVINOREJO								
	SKUPAJ	16	1	15	-	-	-	-
	1990/91	3	1	2	-	-	-	-
	1989/90	6	-	6	-	-	-	-
	1988/89	3	-	3	-	-	-	-
	1987/88	4	-	4	-	-	-	-
VETERINARSKA FAKULTETA								
	SKUPAJ	38	-	30	4	3	1	-
	1990/91	1	-	1	-	-	-	-
	1989/90	5	-	5	-	-	-	-
	1988/89	15	-	15	-	-	-	-
	1987/88	5	-	5	-	-	-	-
	1986/87	2	-	-	-	2	-	-
	1985/86	5	-	3	2	-	-	-
	1983/84	2	-	-	2	-	-	-
	1980/81							
	IN PREJ	3	-	1	-	1	1	-
MEDICINSKA FAKULTETA								
	SKUPAJ	67	5	43	13	4	2	-
	1990/91	11	3	7	1	-	-	-
	1989/90	19	2	17	-	-	-	-
	1988/89	6	-	6	-	-	-	-
	1987/88	10	-	10	-	-	-	-
	1986/87	2	-	1	1	-	-	-
	1985/86	1	-	1	-	-	-	-
	1984/85	2	-	1	1	-	-	-
	1983/84	3	-	-	3	-	-	-
	1982/83	1	-	-	1	-	-	-
	1981/82	1	-	-	1	-	-	-
	1980/81							
	IN PREJ	11	-	-	5	4	2	-

**3-4. Študenti podiplomci, vpisani v 1. letnik študija, po šolskem letu dokončane šole in starosti, Republika Slovenija, 1991/92 (nadaljevanje)**

Univerza Šola	Šolsko leto dokončane šole	Skupaj	Do 26 let	26-30 let	31-35 let	36-40 let	41-45 let	46 in več let	
<b>UMETNIŠKE AKADEMIJE</b>									
	SKUPAJ	46	15	21	6	1	2	1	
	1990/91	11	8	2	1	-	-	-	
	1989/90	11	6	5	-	-	-	-	
	1988/89	5	1	4	-	-	-	-	
	1987/88	5	-	3	2	-	-	-	
	1986/87	3	-	3	-	-	-	-	
	1985/86	1	-	1	-	-	-	-	
	1984/85	4	-	2	2	-	-	-	
	1982/83	2	-	1	1	-	-	-	
	1980/81	2	-	-	-	-	-	-	
	IN PREJ	4	-	-	-	1	2	1	
<b>AKADEMIJA ZA GLASBO</b>									
	SKUPAJ	7	4	1	1	-	-	1	
	1990/91	1	1	-	-	-	-	-	
	1989/90	2	2	-	-	-	-	-	
	1988/89	1	1	-	-	-	-	-	
	1982/83	2	-	1	1	-	-	-	
	1980/81	1	-	-	-	-	-	-	
	IN PREJ	1	-	-	-	-	-	1	
<b>AKAD.ZA LIKOVNO UMETNOST</b>									
	SKUPAJ	34	10	19	3	1	1	-	
	1990/91	10	7	2	1	-	-	-	
	1989/90	7	3	4	-	-	-	-	
	1988/89	4	-	4	-	-	-	-	
	1987/88	3	-	3	-	-	-	-	
	1986/87	3	-	3	-	-	-	-	
	1985/86	1	-	1	-	-	-	-	
	1984/85	4	-	2	2	-	-	-	
	1980/81	2	-	-	-	1	1	-	
	IN PREJ	2	-	-	-	-	-	-	
<b>AGRFT</b>									
	SKUPAJ	5	1	1	2	-	1	-	
	1989/90	2	1	1	-	-	-	-	
	1987/88	2	-	-	2	-	-	-	
	1980/81	1	-	-	-	-	1	-	
	IN PREJ	1	-	-	-	-	-	-	
<b>UNIVERZA V MARIBORU</b>									
	SKUPAJ	367	58	149	77	41	25	17	
	1986/87	2	2	-	-	-	-	-	
	1985/86	14	14	-	-	-	-	-	
	1984/85	28	27	1	-	-	-	-	
	1983/84	49	14	35	-	-	-	-	
	1982/83	46	1	45	-	-	-	-	
	1981/82	34	-	33	1	-	-	-	
	1980/81	34	-	-	-	-	-	-	
	IN PREJ	194	-	35	76	41	25	17	
<b>FAKULTETE</b>									
	SKUPAJ	367	58	149	77	41	25	17	
	1986/87	2	2	-	-	-	-	-	
	1985/86	14	14	-	-	-	-	-	
	1984/85	28	27	1	-	-	-	-	
	1983/84	49	14	35	-	-	-	-	
	1982/83	46	1	45	-	-	-	-	
	1981/82	34	-	33	1	-	-	-	
	1980/81	34	-	-	-	-	-	-	
	IN PREJ	194	-	35	76	41	25	17	
<b>PEDAGOŠKA FAKULTETA MARIBOR</b>									
	SKUPAJ	7	2	1	1	1	-	2	
	1986/87	1	1	-	-	-	-	-	
	1985/86	1	1	-	-	-	-	-	
	1980/81	1	-	-	-	-	-	-	
	IN PREJ	5	-	1	1	1	-	2	
<b>EKONOMSKO POSLOVNA FAKULTETA</b>									
	SKUPAJ	136	13	36	34	26	16	11	
	1985/86	6	6	-	-	-	-	-	
	1984/85	3	3	-	-	-	-	-	
	1983/84	10	4	6	-	-	-	-	
	1982/83	9	-	9	-	-	-	-	
	1981/82	7	-	7	-	-	-	-	
	1980/81	7	-	-	-	-	-	-	
	IN PREJ	101	-	14	34	26	16	11	

**3-4. Študenti podiplomci, vpisani v 1. letnik študija, po šolskem letu dokončane šole in starosti, Republika Slovenija, 1991/92 (nadaljevanje)**

Univerza Šola	Šolsko leto dokončane šole	Skupaj	Do 26 let	26-30 let	31-35 let	36-40 let	41-45 let	46 in več let
FAK. ZA ORGANIZ. VEDE KRANJ	SKUPAJ	31	5	10	4	3	7	2
	1984/85	5	5	-	-	-	-	-
	1983/84	4	-	4	-	-	-	-
	1982/83	2	-	2	-	-	-	-
	1981/82	3	-	3	-	-	-	-
	1980/81	-	-	-	-	-	-	-
	IN PREJ	17	-	1	4	3	7	2
	TEHNIŠKA FAKULTETA MB	SKUPAJ	193	38	102	38	11	2
1986/87	1	1	-	-	-	-	-	-
1985/86	7	7	-	-	-	-	-	
1984/85	20	19	1	-	-	-	-	
1983/84	35	10	25	-	-	-	-	
1982/83	35	1	34	-	-	-	-	
1981/82	24	-	23	1	-	-	-	
1980/81	-	-	-	-	-	-	-	
IN PREJ	71	-	19	37	11	2	2	
ODD.ZA STROJNIŠTVO	SKUPAJ	88	14	52	17	2	1	2
	1985/86	2	2	-	-	-	-	-
	1984/85	7	7	-	-	-	-	-
	1983/84	17	5	12	-	-	-	-
	1982/83	20	-	20	-	-	-	-
	1981/82	14	-	13	1	-	-	-
	1980/81	-	-	-	-	-	-	-
	IN PREJ	28	-	7	16	2	1	2
ODD.ZA ELEK., RAČ. IN INF.	SKUPAJ	76	17	38	14	6	1	-
	1986/87	1	1	-	-	-	-	-
	1985/86	4	4	-	-	-	-	-
	1984/85	10	9	1	-	-	-	-
	1983/84	11	2	9	-	-	-	-
	1982/83	13	1	12	-	-	-	-
	1981/82	9	-	9	-	-	-	-
	1980/81	-	-	-	-	-	-	-
IN PREJ	28	-	7	14	6	1	-	
ODD.ZA GRADBENIŠTVO	SKUPAJ	16	1	7	6	2	-	-
	1983/84	2	1	1	-	-	-	-
	1981/82	1	-	1	-	-	-	-
	1980/81	-	-	-	-	-	-	-
	IN PREJ	13	-	5	6	2	-	-
ODD.ZA KEMIJSKO TEHNOLOGIJO	SKUPAJ	13	6	5	1	1	-	-
	1985/86	1	1	-	-	-	-	-
	1984/85	3	3	-	-	-	-	-
	1983/84	5	2	3	-	-	-	-
	1982/83	2	-	2	-	-	-	-
	1980/81	-	-	-	-	-	-	-
IN PREJ	2	-	-	1	1	-	-	
MINIST.ZA ZDRAV.,DRUŽ.IN SOC.VAR.	SKUPAJ	151	5	79	51	13	3	-
	1990/91	5	2	2	-	1	-	-
	1989/90	37	2	33	2	-	-	-
	1988/89	20	1	13	5	-	1	-
	1987/88	15	-	14	1	-	-	-
	1986/87	15	-	9	6	-	-	-
	1985/86	9	-	7	2	-	-	-
	1984/85	8	-	1	6	1	-	-
	1983/84	16	-	-	13	3	-	-
	1982/83	12	-	-	9	3	-	-
	1981/82	6	-	-	5	1	-	-
	1980/81	-	-	-	-	-	-	-
IN PREJ	8	-	-	2	4	2	-	



**3-5. Študenti podiplomci po področju študija mednarodne klasifikacije izobraževanja, Republika Slovenija, 1991/92**

Področje študija (po ISCED klasif.)	Skupaj			Izpopolnjevanje po višješ. študiju			Izpopolnjevanje po visokoš. študiju		
	vsi	ženske	tuji štud.	vsi	ženske	tuji štud.	vsi	ženske	tuji štud.
<b>SKUPAJ</b>	<b>1647</b>	<b>726</b>	<b>81</b>	<b>34</b>	<b>30</b>	<b>-</b>	<b>1613</b>	<b>696</b>	<b>81</b>
VZGOJA, IZOBRAŽEVANJE, IZOBRAŽEVANJE UČITELJEV	96	57	2	-	-	-	96	57	2
IZOBRAŽEVANJE UČITELJEV, SPL. IZOBRAŽEVANJE PROG.	61	35	1	-	-	-	61	35	1
MATEMATIKA	38	24	-	-	-	-	38	24	-
NARAVOSLOVJE	22	11	-	-	-	-	22	11	-
HUMANISTIČNE IN DRUŽB. VEDE	1	-	1	-	-	-	1	-	1
IZOBRAŽEVANJE UČITELJEV, PRAKTIČNE IN POKL.	4	2	1	-	-	-	4	2	1
IZOBRAŽEVANJE SPECIALNIH PEDAG.	24	15	-	-	-	-	24	15	-
PEDAGOŠKO-ANDRAGOŠKE VEDE	7	5	-	-	-	-	7	5	-
UPODABLJAJOČE IN UPORABNE UMETNOSTI	48	24	6	-	-	-	48	24	6
ZGODOVINA IN FILOZOF. UMET.	10	9	1	-	-	-	10	9	1
RISANJE IN SLIKANJE	21	7	1	-	-	-	21	7	1
KIPARSTVO	4	-	2	-	-	-	4	-	2
GLASBA IN MUZIKOLOGIJA	7	4	1	-	-	-	7	4	1
GLEDALIŠČE	5	3	1	-	-	-	5	3	1
OBLIKOVANJE	1	1	-	-	-	-	1	1	-
HUMANISTIČNE VEDE	68	41	6	-	-	-	68	41	6
SODOBNI JEZIKI IN KNJIŽEVNOSTI	26	21	2	-	-	-	26	21	2
ANGLEŠČINA	7	7	1	-	-	-	7	7	1
FRANČOŠČINA	2	1	-	-	-	-	2	1	-
ŠPANŠČINA	1	1	-	-	-	-	1	1	-
NEMŠČINA	6	3	-	-	-	-	6	3	-
ITALIJANŠČINA	1	1	-	-	-	-	1	1	-
ROMANSKI JEZIK	1	1	-	-	-	-	1	1	-
SLOVANSKI JEZIKI	8	7	1	-	-	-	8	7	1
PRIMERJALNA KNJIŽEV.	4	3	1	-	-	-	4	3	1
ZGODOVINA	24	12	3	-	-	-	24	12	3
ARHEOLOGIJA	1	-	-	-	-	-	1	-	-
FILOZOFIJA	13	5	-	-	-	-	13	5	-
DRUŽBENE IN BEHAVIOR. ZN.	162	78	14	-	-	-	162	78	14
EKONOMIJA	21	7	-	-	-	-	21	7	-
POLITIČNE VEDE	48	19	3	-	-	-	48	19	3
SOCIOLOGIJA	35	12	5	-	-	-	35	12	5
PSIHOLOGIJA	36	26	1	-	-	-	36	26	1
GEOGRAFIJA-SOCIALNA	7	3	1	-	-	-	7	3	1
ŠTUDIJSKI RAZL. ETN. KULTUR	15	11	4	-	-	-	15	11	4
POSLOVANJE, UPRAVLJANJE IN MANAG.	191	87	5	-	-	-	191	87	5
POSLOV. ŠTUDIJE-KOMERC. SPL.	160	77	5	-	-	-	160	77	5
OBDEL. IN PROGR. POSL. POD.	14	3	-	-	-	-	14	3	-
KADROVSKI MANAGEMENT	17	7	-	-	-	-	17	7	-
PRAVNE VEDE	42	23	-	-	-	-	42	23	-
CIVILNO PRAVO	28	17	-	-	-	-	28	17	-
JAVNO PRAVO	13	6	-	-	-	-	13	6	-
USTAVNO PRAVO	13	6	-	-	-	-	13	6	-
KAZENSKO PRAVO	1	-	-	-	-	-	1	-	-
NARAVOSLOVNE VEDE	95	53	6	-	-	-	95	53	6
BIOLOŠKE IN NARAV. V.	15	13	1	-	-	-	15	13	1
MIKROBIOLOGIJA	15	13	1	-	-	-	15	13	1
KEMIJA	55	34	2	-	-	-	55	34	2
ZEMLJA IN GEOLOŠKE VEDE	8	4	2	-	-	-	8	4	2
GEOLOGIJA	8	4	2	-	-	-	8	4	2
FIZIKA	17	2	1	-	-	-	17	2	1
MATEMATIKA IN RAČUNALNIŠTVO	16	5	-	-	-	-	16	5	-
MATEMATIKA, SPLOŠNO	16	5	-	-	-	-	16	5	-
MEDICINSKE VEDE	244	152	1	9	9	-	235	143	1
MEDIČINA IN KIRURG., SPLOŠNO	203	115	1	-	-	-	203	115	1
BABIŠTVO	9	9	-	9	9	-	-	-	-
DENTISTIKA IN STOMATOL.	2	1	-	-	-	-	2	1	-
FARMACIJA	30	27	-	-	-	-	30	27	-

**3-5. Študenti podiplomci po področju študija mednarodne klasifikacije izobraževanja, Republika Slovenija, 1991/92 (nadaljevanje)**

Področje študija (po ISCED klasif.)	Skupaj			Izpopolnjevanje po višješ. študiju			Izpopolnjevanje po visokoš. študiju		
	vsi	ženske	tuji štud.	vsi	ženske	tuji štud.	vsi	ženske	tuji štud.
TEHNIKA	488	107	22	-	-	-	488	107	22
GEODEZIJA	13	6	1	-	-	-	13	6	1
KEMIJSKA TEHNOLOGIJA	48	29	2	-	-	-	48	29	2
GRADBENIŠTVO IN PROMET.TEHN.	55	12	2	-	-	-	55	12	2
ELEKTOT.,ELEKTRON.IN TELEK.	123	10	2	-	-	-	123	10	2
RAČUNALNIŠTVO	72	13	3	-	-	-	72	13	3
METALURGIJA	15	5	2	-	-	-	15	5	2
SNOVNO INŽENIRSTVO	20	18	-	-	-	-	20	18	-
RUDARSTVO IN MINERALOG.	11	1	3	-	-	-	11	1	3
NUKLEARNA TEHNOLOGIJA	9	2	2	-	-	-	9	2	2
STROJNIŠTVO	110	7	2	-	-	-	110	7	2
GOZDARSKA TEHNOLOGIJA	9	3	3	-	-	-	9	3	3
DRUGO,TEHNIKA	3	1	-	-	-	-	3	1	-
ARHITEKTURA IN URBANIZEM	17	11	4	-	-	-	17	11	4
ARHITEKTURA,SPLOŠNO	15	10	2	-	-	-	15	10	2
KRAJINSKA ARHITEKTURA	2	1	2	-	-	-	2	1	2
KMETIJSTVO,GOZDAR.IN RIBIŠTVO	94	41	8	-	-	-	94	41	8
KMETIJSTVO,SPLOŠNO	20	10	1	-	-	-	20	10	1
ŽIVINOREJA	16	5	5	-	-	-	16	5	5
ŽIVILSKA TEHNOLOGIJA	10	7	1	-	-	-	10	7	1
VETERINARSTVO	38	19	-	-	-	-	38	19	-
GOZDARSTVO	10	-	1	-	-	-	10	-	1
MNOŽIČNE KOMUNIKAC.IN INFOR.	21	11	2	-	-	-	21	11	2
STIKI Z JAVNOSTJO	15	8	-	-	-	-	15	8	-
MUZEOLG.IN KONSERVATORSTVO	6	3	2	-	-	-	6	3	2
REKREACIJA,SOCIALA,DRUŽB.VAR.	65	36	5	25	21	-	40	15	5
VOJAŠKE VEDE	8	1	-	-	-	-	8	1	-
SOCIALNO SKRBSTVO IN SOC.D.	25	21	-	25	21	-	-	-	-
TELESNA VZGOJA IN ŠPORT	32	14	5	-	-	-	32	14	5

## REZULTATI RAZISKOVANJ:

1. Zaposleni v družbenem sektorju 1974, 38 str.
2. Letni pregled odkupa 1974, 66 str.
3. Letni pregled obrti 1974, 8 str.
4. Letni pregled cen 1974, 31 str.
5. Demografski rajoni SRS s fistoriatom razvoja teritorialnega območja z osnovnimi podatki iz popisov prebivalstva po osvoboditvi, 129 str.
6. Letni pregled industrije 1974, 132 str.
7. Študenti visokošolskih zavodov 1974-75, 76 str.
8. Anketa o zasebnih kmečkih gospodarstvih 1971-74, 35 str.
9. Direktorji v organizacijah združenega dela v gospodarski in družbeni dejavnosti 1975, 33 str.
10. Letni pregled komunalne dejavnosti 1973, 30 str.
11. Letni pregled kmetijstva 1974, 44 str.
12. Kulturno-umetniška in znanstvena dejavnost 1974, 42 str.
13. Letni pregled gradbeništva 1969, 47 str.
14. Osebnih dohodki zaposlenih v družbenem sektorju 1974, 54 str.
15. Letni pregled gradbeništva 1970, 49 str.
16. Dohodki in izdatki organizacij združenega dela negospodarskih organizacij 1974, 65 str.
17. Letni pregled gradbeništva 1971, 50 str.
18. Letni pregled gradbeništva 1972, 50 str.
19. Letni pregled gradbeništva 1973, 48 str.
20. Družbeni produkt in narodni dohodek v letu 1974., 48 str.
21. Kulturno-umetniška in prosvetna dejavnost 1974/75, 34 str.
22. Seznam osnovnih in srednjih šol ter višjih in visokih šol na začetku šolskega leta 1975/76., 118 str.
23. Zaposleni v družbenem in zasebnem sektorju ter fluktuacija zaposlenih 1974/75, 30 str.
24. Vzgojnovarstveni zavodi v letu 1974/75 in socialni zavodi s seznamom poročevaskih enot v letu 1974., 63 str.
25. Sestava organov in dejavnosti skupščin občin v letu 1975, 35 str.
26. Investicije 1974, družbeni in zasebni sektor., 48 str.
27. Naravno gibanje prebivalstva SRS v letu 1973, 84 str.
28. Osebnih dohodki po poklicih v letu 1974, 68 str.
29. Prebivalstvo v SRS 1970-76., 35 str.
30. Osnovne šole na začetku šolskega leta 1975/76 po krajevnih skupnostih, 41 str.
31. Telesna kultura 1974, 53 str.
32. Letni pregled cen 1975, 50 str.
33. Letni pregled odkupa 1975, 74 str.
34. Periodični finančni računi 1974-1975, 35 str.
35. Letni pregled industrije 1975, 141 str.
36. Selitveno gibanje prebivalstva v SR Sloveniji 1971-1975, 29 str.
37. Osnovne in srednje šole na koncu šolskega leta 1974-1975 in začetku šolskega leta 1975-1976, 89 str.
38. Organizacije in skupnosti v gospodarstvu in negospodarstvu v SR Sloveniji, 262 str.
39. Kazenska sodna statistika 1975, 142 str.
40. Poraba reprodukcijskega materiala in prodaja po republikah v letu 1972, 40 str.
41. Letni pregled obrti 1975, 41 str.
42. Letni pregled kmetijstva 1975, 43 str.
43. Študenti visokošolskih zavodov 1975-76, 71 str.
44. Sestava in dejavnost krajevnih skupnosti 1974-1975, 89 str.
45. Letni pregled gradbeništva 1974, 70 str.
46. Dohodki in izdatki organizacij združenega dela negospodarskih dejavnosti 1975, 42 str.
47. Osebnih dohodki zaposlenih v družbenem sektorju 1975, 59 str.
48. Samoupravne interesne skupnosti 1975, 32 str.
49. Kulturno-umetniška in znanstvena dejavnost 1975, 57 str.
50. Industrijske organizacije in industrijski proizvodi 1975, 198 str.
51. Letni pregled gozdarstva 1975, 38 str.
52. Letni pregled prometa 1969, 102 str.
53. Letni pregled trgovine 1975, 88 str.
54. Letni pregled gostinstva 1972, 53 str.
55. Vzgojnovarstveni zavodi v šolskem letu 1975-1976, 61 str.
56. Letni pregled prometa 1970, 101 str.
57. Letni pregled prometa 1971, 99 str.
58. Osnovne šole na začetku šolskega leta 1976-77 po krajevnih skupnostih, 41 str.
59. Seznam šol s splošnimi podatki na začetku šolskega leta 1976-77, 104 str.
60. Kulturno-umetniška in prosvetna dejavnost 1975-76, 34 str.
61. Anketa o zasebnih kmečkih gospodinjstvih 1975, 28 str.
62. Telesna kultura, šport in rekreacija v letu 1975, 53 str.
63. Letni pregled prometa 1972, 100 str.
64. Letni pregled prometa 1973, 104 str.
65. Sestava in dejavnost krajevnih skupnosti 1975-1976, 90 str.
66. Družbena prehrana v letu 1970, 100 str.
67. Pregled sprememb v potrošnji po anketah v letih 1963, 1968 in 1973 v Sloveniji, 100 str.
68. Osnovne in srednje šole na začetku šolskega leta 1975-76 in začetku 1976-77, 80 str.
69. Zaposleni v družbenem sektorju 1974, 44 str.
70. Letni pregled prometa 1974, 104 str.
71. Družbeni produkt in narodni dohodek v letu 1975, 48+ (IV) str.
72. Letni pregled prometa 1975, 84 str.
73. Investicije 1975 (družbeni in zasebni sektor), 51 str.
74. Letni pregled cen 1976, 54 str.
75. Naravno gibanje prebivalstva SR Slovenije 1974, 100 str.
76. Osebnih dohodki delavcev v združenem delu 1976, 65 str.
77. Letni pregled industrije 1976, 106 str.
78. Letni pregled odkupa 1976, 42 str.
79. Osebnih dohodki po poklicih 1976, 77 str.
80. Študenti 1976/77 in diplomanti 1976, 78 str.
81. Letni pregled prometa 1976, 87 str.
82. Kazensko sodna statistika 1976, 123 str.
83. Letni pregled gozdarstva 1976, 40 str.
84. Letni pregled trgovine 1976, 84 str.
85. Letni pregled kmetijstva 1976, 44 str.
86. Vzgojnovarstveni zavodi v šolskem letu 1976/77 in socialni zavodi v letu 1976 s seznamom poročevaskih enot, 81 str.
87. Popis učiteljev 1976, 81 str.
88. Kulturno-umetniška in znanstveno-raziskovalna dejavnost 1976, 46 str.
89. Naravno gibanje prebivalstva SR Slovenije 1975, 102 str.
90. Anketa o zasebnih kmečkih gospodinjstvih 1976, 34 str.
91. Osnovne šole na začetku šolskega leta 1977/78 po krajevnih skupnostih, 41 str.
92. Družbeni proizvod in narodni dohodek v letu 1976, 78 str.
93. Seznam šol s splošnimi podatki za začetek šolskega leta 1977/78, 113 str.
94. Družbena prehrana 1977, 41 str.
95. Osebnih dohodki po poklicih 1976, 65 str.
96. Osnovne in srednje šole na koncu šolskega leta 1976/77 in začetku 1977/78, 75 str.
97. Letni pregled gozdarstva, 40 str.
98. Telesna vzgoja, šport in rekreacija v letu 1976, 50 str.
99. Kulturno-umetniška in prosvetna dejavnost 1975/76 in 1976/77, 61 str.
100. Investicije 1976, 66 str.
101. Sestava in dejavnost krajevnih skupnosti 1976-77, 75 str.
102. Osebnih dohodki delavcev v združenem delu 1977, 69 str.
103. Letni pregled industrije 1977, 175 str.
104. Letni pregled cen 1977, 60 str.

105. Študenti 1977-78 in diplomanti 1977, 77 str.
106. Letni pregled kmetijstva 1977, 44 str.
107. Letni pregled prometa 1977, 77 str.
108. Industrijske organizacije 1965-1976 in proizvodi 1976, 212 str.
109. Letni pregled gostinstva 1976, 56 str.
110. Samoupravne interesne skupnosti 1977, 40 str.
111. Popis zaposlenih delavcev 31.12.1976, 74 str.
112. Popis zaposlenih delavcev 31.12.1976 - Zaposleni delavci v združenem delu v SR Sloveniji in v tujini ter po občinah SR Slovenije, 43 str.
113. Vzgojnovarstvene organizacije v šolskem letu 1977/78 s seznamom poročevalskih enot, 81 str.
114. Letni pregled trgovine 1977, 85 str.
115. Letni pregled odkupa 1977, 68 str.
116. Volitve 1978, 79 str.
117. Letni pregled obrti, 36 str.
118. Kazenska sodna statistika 1977, 90 str.
119. Desezonirane časovne vrste SR Slovenije, 181 str.
120. Kulturno-umetniška in znanstveno-raziskovalna dejavnost 1976-1977, 91 str.
121. Družbeni proizvod in narodni dohodek v SR Sloveniji 1977, 68 str.
122. Naravno gibanje prebivalstva 1976, 90 str.
123. Popis zaposlenih 31.12.1976, osebni dohodki delavcev v združenem delu po področjih dejavnosti v SRS, 70 str.
124. Družbena prehrana 1978, 40 str.
125. Popis zaposlenih 31.12.1976, osebni dohodki delavcev v združenem delu po občinah v SR Sloveniji, 42 str.
126. Letni pregled gostinstva 1974, 55 str.
127. Letni pregled gostinstva 1975, 54 str.
128. Rezultati popisa namestitvenih zmogljivosti v SR Sloveniji 31. avgusta 1977, 50 str.
129. Letni pregled turizma 1973-1976, 325 str.
130. Seznam šol s splošnimi podatki ob začetku šol
131. Popis zaposlenih delavcev v 31.12.1976. Zaposleni delavci v združenem delu v SR Sloveniji po skupinah poklicev in področjih dejavnosti, 80 str.
132. Prihodki in odhodki organizacij združenega dela negospodarskih dejavnosti, 51 str.
133. Letni pregled gradbeništva 1975, 74 str.
134. Letni pregled gradbeništva 1976, 79 str.
135. Telesna vzgoja in športna rekreacija 1977, 48 str.
136. Kulturno umetniška in prosvetna dejavnost 1977/78, 32 str.
137. Popis zaposlenih delavcev 31.12.1976. Osebni dohodki delavcev v združenem delu po skupinah poklicev in področjih dejavnosti v SR Sloveniji, 67 str.
138. Letni pregled gozdarstva 1978, 38 str.
139. Letni pregled gostinstva 1977, 62 str.
140. Osebni dohodki po poklicih v letu 1977, 77 str.
141. Anketa o zasebnih kmečkih gospodinjstvih 1977, 32 str.
142. Komunalne dejavnosti 1974, 32 str.
143. Letni pregled cen 1978, 62 str.
144. Osebni dohodki delavcev v združenem delu 1978, 69 str.
145. Letni pregled gradbeništva 1977, 102 str.
146. Letni pregled komunalne dejavnosti 1975, 27 str.
147. Investicije 1977 (Združeno in samostojno osebno delo) 72 str.
148. Izkoriščenost zmogljivosti v industriji 1976, 42 str.
149. Letni pregled komunalne dejavnosti 1976, 29 str.
150. Letni pregled industrije 1978, 163 str.
151. Zmogljivosti in uporaba opreme za avtomatsko obdelavo podatkov v letu 1976, 42 str.
152. Osnovne in srednje šole konec šolskega leta 1977/78 in ob začetku šolskega leta 1978/79, 78 str.
153. Letni pregled kmetijstva 1978, 78 str.
154. Anketa o številu živine 15.1.1976, 43 str.
155. Študenti 1978/79 in diplomanti 1978, 102 str.
156. Osnovne šole po krajevnih skupnostih ob začetku šolskega leta 1978/79, 141 str.
157. Delavci v združenem delu in samostojnem osebnem delu, pripravniki ter fluktuacija delavcev 1976-1978, 32 str.
158. Letni pregled trgovine 1978, 84 str.
159. Letni pregled odkupa 1978, 82 str.
160. Organizacije in skupnosti v gospodarstvu in negospodarstvu SR Slovenije, stanje 30.6.1979 879 str.
161. Vzgojnovarstvene organizacije 1978/79 in socialni zavodi 1978 s seznamom poročevalskih enot, 102 str.
162. Družbena prehrana v 1979, 38 str.
163. Letni pregled prometa in zvez v 1978, 76 str.
164. Sestava organov in dejavnost skupščin občin 1979, 36 str.
165. Kazenska sodna statistika 1978, 96 str.
166. Samoupravne interesne skupnosti 1978, 48 str.
167. Družbeni proizvod in narodni dohodek v SR Sloveniji 1978, 89 str.
168. Letni pregled komunalne dejavnosti 1977, 36 str.
169. Sestava krajevnih skupnosti 1978, 52 str.
170. Raziskovalne organizacije 1978, 50 str.
171. Letni pregled gradbeništva 1978, 104 str.
172. Prihodki in odhodki OZD negospodarskih dejavnosti 1978, 36 str.
173. Prodaja po republikah in poraba reprodukcijskega materiala v SR Sloveniji 1976, 48 str.
174. Letni pregled gostinstva 1978, 42 str.
175. Naravno gibanje prebivalstva SR Slovenije 1977, 110 str.
176. Anketa o zasebnih kmečkih gospodinjstvih 1978, 38 str.
177. Popis zaposlenih delavcev 31.12.1976 (Zaposleni delavci, v združenem delu po panogah dejavnosti v SR Sloveniji), 151 str.
178. Letni pregled turizma 1977, 114 str.
179. Osebni dohodki za določene poklice 1978, 59 str.
180. Kulturno-umetniška in prosvetna dejavnost 1978/79, 39 str.
181. Letni pregled gostinstva 1978, 58 str.
182. Letni pregled turizma 1978, 118 str.
183. Letni pregled komunalne dejavnosti 1978, 35 str.
184. Letni pregled obrti 1977, 43 str.
185. Anketa o številu živine 15.1.1977, 65 str.
186. Letni pregled obrti 1978, 37 str.
187. Anketa o številu živine 15.1.1978, 67 str.
188. Seznam šol s splošnimi podatki ob začetku šolskega leta 1979/80, 124 str.
189. Delavci v združenem delu in samostojnem osebnem delu, pripravniki ter fluktuacija delavcev 1979, 45 str.
190. Telesna vzgoja, šport in športna rekreacija v letu 1978, 52 str.
191. Letni pregled zunanje trgovine 1976, 325+58 str.
192. Popis zaposlenih delavcev 31.12.1976, delavci in osebni dohodki v združenem delu po medobčinskih skupnostih (regijah) v SR Sloveniji, 84 str.
193. Investicije 1978, 94 str.
194. Osebni dohodki delavcev v združenem delu 1979, 73 str.
195. Selitveno gibanje prebivalstva SR Slovenije 1977, 195 str.
196. Letni pregled gozdarstva 1979, 38 str.
197. Kultura, umetnost, informacije 1978, 61+32 str.
198. Letni pregled cen 1979, 59 str.
199. Letni pregled industrije 1979, 165 str.
200. Industrijske organizacije in industrijski proizvodi 1977, 184+6 str.
201. Industrijske organizacije po občinah 1977, 64+6 str.
202. Industrijske organizacije in industrijski proizvodi 1978, 219+8 str.
203. Industrijske organizacije po občinah 1978, 71+8 str.
204. Osnovne in srednje šole konec šolskega leta 1978/79 in ob začetku šolskega leta 1979/80, 75 str.
205. Osnovne šole po krajevnih skupnostih ob začetku šolskega leta 1979/80, 44+11 str.
206. Letni pregled obrti 1979, 34+17 str.
207. Letni pregled kmetijstva 1979, 43+44 str.
208. Kazenska sodna statistika 1979, 79+22 str.

209. Letni pregled zunanje trgovine 1977, 348+54 str.
210. Študenti 1979/80 in diplomanti 1979, 105+17 str.
211. Popis zaposlenih delavcev 31.12.1976. Osebnih dohodki delavcev v združenem delu v SR Sloveniji po panogah dejavnosti, 104 str.
212. Letni pregled odkupa 1979, 69+13 str.
213. Raziskovalne organizacije 1979, 41+10 str.
214. Prostovoljne dejavnosti učencev osnovnih in srednjih šol v šolskem letu 1978/79, 48+5 str.
215. Družbeni proizvod in narodni dohodek v SR Sloveniji 1979, 79+3 str.
216. Vzgojnovarstvene organizacije v šolskem letu 1979/80 s seznamom poročevalskih enot, 65+14 str.
217. Letni pregled trgovine 1979, 65+28 str.
218. Samoupravne interesne skupnosti 1979, 52+4 str.
219. Letni pregled gostinstva 1979, 56+7 str.
220. Letni pregled gradbeništva 1979, 100+33 str.
221. Naravno gibanje prebivalstva SR Slovenije 1978, 95+6 str.
222. Letni pregled turizma 1979, 113+12 str.
223. Letni pregled zunanje trgovine 1979, 321+34 str.
224. Delavci v združenem delu in samostojnem osebne delu, pripravniki ter fluktuacija delavcev 1980, 31+2 str.
225. Družbena prehrana 1980, 35 str.
226. Osebnih dohodki za določene poklice 1979, 47+2 str.
227. Seznam šol s splošnimi podatki ob začetku šolskega leta 1980/81, 112 str.
228. Popis prebivalstva, gospodinjstev in stanovanj v SR Sloveniji 31.3.1981, 186 str.
229. Popis prebivalstva, gospodinjstev in stanovanj v SR Sloveniji 31.3.1981, 51 str.
230. Letni pregled industrije 1980, 155+2 str.
231. Osebnih dohodki delavcev v združenem delu 1980, 72 str.
232. Letni pregled zunanje trgovine 1978, 263 str.
233. Osnovne šole po krajevnih skupnostih ob začetku šol. leta 1980/81, 57 str.
234. Letni pregled cen 1980, 61 str.
235. Letni pregled gozdarstva 1980, 36 str.
236. Osnovne in srednje šole konec šol. leta 1979/80 in ob začetku šol. l. 1980/81, 75 str.
237. Letni pregled kmetijstva 1980, 41 str.
238. Kulturno-umetniška in prosvetna dejavnost 1979/80, 40 str.
239. Študenti 1980/81 in diplomanti 1980, 128 str.
240. Prihodki in odhodki organizacij združenega dela neproizvodnih dejavnosti 1979, 36 str.
241. Anketa o zasebnih kmečkih gospodinjstvih 1979, 31 str.
242. Letni pregled turizma 1980, 116 str.
243. Letni pregled odkupa 1980, 70 str.
244. Zmogljivosti in uporaba opreme za avtomatsko obdelavo podatkov 1978, 42 str.
245. Seznam teritorialnih enot v SR Sloveniji s šiframi (občine, naselja, ulice, krajevne skupnosti, krajevni uradi, pošte), 598 str.
246. Prodaja po republikah in poraba reprodukcijskega materiala v SR Sloveniji, 1978, 40 str.
247. Industrijske organizacije po občinah 1979, 94 str.
248. Izkoriščenost zmogljivosti v industriji 1978, 55 str.
249. Delavci v združenem delu 1978, 82 str.
250. Letni pregled gostinstva 1980, 67 str.
251. Letni pregled komunalne dejavnosti 1979, 37 str.
252. Letni pregled zunanje trgovine 1980, str. 338
253. Industrijske organizacije in industrijski proizvodi 1979, 249 str.
254. Družbena prehrana 1981, 38 str.
255. Naravno gibanje prebivalstva SR Slovenije 1979, 102 str.
256. Letni pregled obrti 1980, 51 str.
257. Letni pregled trgovine 1980, 74 str.
258. Vzgojnovarstvene organizacije v šolskem letu 1980/81, socialni zavodi 1980 in seznam poročevalskih enot, 68 str.
259. Letni pregled investicij 1979, 38 str.
260. Sestava krajevnih skupnosti 1980, 33 str.
261. Prihodki in odhodki organizacij združenega dela neproizvodnih dejavnosti 1980, 32 str.
262. Kazenska sodna statistika 1980, 86 str.
263. Osebnih dohodki za določene poklice 1980, 42 str.
264. Popis prebivalstva, gospodinjstev in stanovanj v SR Sloveniji 31.3.1981, 43 str.
265. Raziskovalne organizacije 1980, 62 str.
266. Družbeni proizvod in narodni dohodek v SR Sloveniji 1980, 68 str.
267. Samoupravne interesne skupnosti 1980, 46 str.
268. Kultura, umetnost, informacije 1979, 44 str.
269. Industrijske organizacije po občinah 1980, 105 str.
270. Industrijske organizacije in proizvodi 1980, 245 str.
271. Seznam šol s splošnimi podatki ob začetku šolskega leta 1981/82, 115 str.
272. Letni pregled gradbeništva 1980, 109 str.
273. Popis zaposlenih delavcev 31.12.1976: zaposleni delavci v združenem delu po šolski izobrazbi v SR Sloveniji, 70 str.
274. Kultura, umetnost, informacije 1980, 47 str.
275. Popis prebivalstva, gospodinjstev in stanovanj v SR Sloveniji 31.3.1981 (prebivalstvo po starosti, rezultati po občinah), 294 str.
276. Letni pregled industrije 1981, 180 str.
277. Letni pregled investicij 1980, 44 str.
278. Delavci v ZD in samostojnem osebne delu, pripravniki ter fluktuacija delavcev 1981, 49 str.
279. Letni pregled gozdarstva 1981, 36 str.
280. Anketa o zasebnih kmečkih gospodinjstvih 1980, 34 str.
281. Osebnih dohodki delavcev v združenem delu 1981, 59 str.
282. Popis prebivalstva, gospodinjstev in stanovanj v SR Sloveniji 31.3.1981 (končni rezultati po občinah), 159 str.
283. Kulturno-umetniška in prosvetna dejavnost 1980/81 str.62
284. Letni pregled kmetijstva 1981, 39 str.
285. Študenti 1981/82 in diplomanti 1981, 112 str.
286. Osnovne in srednje šole konec šolskega leta 1980/81 in ob začetku šolskega leta 1981/82, 78 str.
287. Letni pregled cen 1981, 74 str.
288. Osnovne šole po krajevnih skupnostih ob začetku šolskega leta 1981/82, 68 str.
289. Letni pregled odkupa 1981, 77 str.
290. Naravno gibanje prebivalstva SR Slovenije 1980, 99 str.
291. Vzgojnovarstvene organizacije v šolskem letu 1981/82 s seznamom poročevalskih enot, 59 str.
292. Kazenska sodna statistika 1981, 60 str.
293. Letni pregled trgovine 1981, 74 str.
294. Raziskovalne organizacije 1981, 47 str.
295. Letni pregled obrti 1981, 34 str.
296. Samoupravne interesne skupnosti 1981 (Dejavnost organov), 52 str.
297. Letni pregled komunalne dejavnosti 1981, 63 str.
298. Letni pregled turizma 1981, 127 str.
299. Prodajna zmogljivost omrežja trgovine na drobno 1980, 95 str.
300. Industrijske organizacije po občinah 1981, 89 str.
301. Letni pregled gradbeništva, 111 str.
302. Industrijske organizacije in industrijski proizvodi 1981, 214 str.
303. Letni pregled prometa in zvez 1979, 73 str.
304. Popis prebivalstva, gospodinjstev in stanovanj v SR Sloveniji 31.3.1981, prebivalstvo po materialnem jeziku, pismenosti in obiskovanju šole, (rezultati po občinah), 172 str.
305. Popis prebivalstva, gospodinjstev in stanovanj v SR Sloveniji 31.3.1981, skupno in kmečko prebivalstvo po občinah, 242 str.
306. Popis prebivalstva, gospodinjstev in stanovanj v SR Sloveniji 31.3.1981, preselitve, (rezultati po občinah), 128 str.
307. Popis prebivalstva, gospodinjstev in stanovanj v SR Sloveniji, 31.3.1981: Prebivalstvo na začasnem delu v tujini (rezultati po občinah) 158 str.
308. Prihodki in odhodki organizacij združenega dela neproizvodnih dejavnosti 1981, 37 str.

309. Letni pregled gostinstva 1981, 56 str.
310. Seznam šol s splošnimi podatki ob začetku šolskega leta 1982/83, 107 str.
311. Osební dohodki za določene poklice 1981, 41 str.
312. Kultura, umetnost, informacije, 1981., 51 str.
313. Letni pregled industrije 1982., 178 str.
314. Popis prebivalstva, gospodinjstev in stanovanj v SR Sloveniji 31.3.1981; gospodarstva, ki imajo kmečko gospodarstvo (rezultati po občinah), 258 str.
315. Družbeni proizvod in narodni dohodek 1981., 67 str.
316. Letni pregled gozdarstva 1981., 35 str.
317. Osnovne in srednje šole konec šolskega leta 1981/82 in ob začetku šolskega leta 1982/83., 79 str.
318. Volitve 1982., 62 str.
319. Delavci v ZD in samostojnem osebnem delu 1982., 48 str.
320. Kulturno-umetniška in prosvetna dejavnost 1981/82., 60 str.
321. Družbena prehrana 1982., 46 str.
322. Študenti 1982/83, diplomanti 1982., 109 str.
323. Popis prebivalstva, gospodinjstev in stanovanj, v SR Sloveniji 31.3.1981 Stanovanja (rezultati po občinah), 145 str.
324. Letni pregled investicij 1981., 38 str.
325. Osební dohodki delavcev v ZD 1982., 82 str.
326. Letni pregled cen 1982., 62 str.
327. Letni pregled kmetijstva 1982, 42 str.
328. Letni pregled zunanje trgovine 1982., 344 str.
329. Vzgojnovarstvene organizacije v šolskem letu 1982/83 in socialni zavodi 1982 s seznamom poročevalskih enot., 74 str.
330. Raziskovalne organizacije 1982., 48 str.
331. Kazensko sodna statistika 1982., 77 str.
332. Letni pregled odkupa 1982., 60 str.
333. Letni pregled zunanje trgovine 1982., 342 str.
334. Družbena prehrana 1983., 40 str.
335. Delavci v združenem delu 1982., 96 str.
336. Popis prebivalstva, gospodinjstev in stanovanj v SR Sloveniji, 31.3.1981  
Način ogrevanja v kurilni sezoni 1980-1981 (Rezultati po občinah), 146 str.
337. Naravno gibanje prebivalstva SR Slovenije 1981., 99 str.
338. Zmogljivost in uporaba opreme za avtomatsko obdelavo podatkov 1981., 43 str.
339. Letni pregled gostinstva 1982., 45 str.
340. Sestava krajevnih skupnosti 1982., 31 str.
341. Prihodki in odhodki organizacij združenega dela negospodarskih dejavnosti 1982., 25 str.
342. Letni pregled trgovine 1982., 70 str.
343. Seznam šol s splošnimi podatki ob začetku šolskega leta 1983/84., 95 str.
344. Sestava organov samoupravnih interesnih skupnosti 1982, 48 str.
345. Družbeni proizvod in narodni dohodek v SR Sloveniji 1982, 69 str.
346. Popis prebivalstva, gospodinjstev in stanovanj v SR Sloveniji, 31.3.1981. Zaposleni po področjih dejavnosti in po naseljih 124 str.
347. Osnovne in srednje šole konec šolskega leta 1982/83 in ob začetku šolskega leta 1983/84 93 str.
348. Prodajne zmogljivosti v trgovini na drobno 1982, 11 str.
349. Delavci v združenem delu in samostojnem osebnem delu, pripravniki ter fluktuacija delavcev 1983, 44 str.
350. Telesna vzgoja, šport in športna rekreacija 1979, 41 str.
351. Telesna vzgoja, šport in športna rekreacija 1980, 47 str.
352. Letni pregled industrije 1983, 179 str.
353. Kultura, umetnost in informacije 1982/83, 90 str.
354. Letni pregled investicij 1982, 40 str.
355. Letni pregled cen 1983, 56 str.
356. Letni pregled gozdarstva 1983, 40 str.
357. Letni pregled gradbeništva 1982, 100 str.
358. Študenti 1983/84, Diplomanti 1983, 104 str.
359. Letni pregled prometa in zvez 1980, 80 str.
360. Letni pregled kmetijstva 1983, 43 str.
361. Letni pregled zunanje trgovine 1983, 358 str.
362. Kazensko sodna statistika 1983, 84 str.
363. Letni pregled odkupa 1983, 64 str.
364. Letni pregled gostinstva 1983, 47 str.
365. Letni pregled trgovine 1983, 68 str.
366. Družbena prehrana 1984, 50 str.
367. Letni pregled turizma 1982, 120 str.
368. Vzgojnovarstvene organizacije v šolskem letu 1983-84 in socialno zavodi 1982 s seznamom poročevalskih enot, 67 str.
369. Seznam šol s splošnimi podatki ob začetku šolskega leta 1984-85, 71 str.
370. Samoupravne interesne skupnosti 1983 (dejavnost organov), 50 str.
371. Delavci v združenem delu in samostojnem osebnem delu, pripravniki ter fluktuacija delavcev 1984, 45 str.
372. Raziskovalne organizacije 1983, 60 str.
373. Letni pregled gozdarstva 1984, 35 str.
374. Prihodki in odhodki organizacij združenega dela neproizvodnih dejavnosti 1983, 23 str.
375. Letni pregled komunalne dejavnosti 1982, 35 str.
376. Industrijske organizacije po občinah 1982, 98 str.
377. Študenti 1984/85, Diplomanti 1984,98 str.
378. Industrijske organizacije in industrijski proizvodi 1982, 252 str.
379. Osnovne in srednje šole konec šolskega leta 1983 84 in ob začetku šolskega leta 1984/85 79 str.
380. Popis šolskih zgradb 1984, 89 str.
381. Kultura, umetnost in informacije 1983/84,112 str.
382. Osební dohodki za določene poklice 1982, 1983, 73 str.
383. Letni pregled kmetijstva 1984, 43 str.
384. Letni pregled turizma 1983, 118 str.
385. Pregled teritorialnih enot v SR Sloveniji s šiframi (občine, naselja, ulice, krajevne skupnosti, krajevni uradi, pošte), 560 str.  
Spremembe, št. 10, 4 str., št. 11, 4 str., št.12, 70 str.
386. Letni pregled trgovine 1984, 68 str.
387. Delavci v združenem delu 1983, 79 str.
388. Izobraževanje v združenem delu v šolskem letu 1983/84, 46 str.
389. Prihodki in odhodki organizacij združenega dela neproizvodnih dejavnosti 1984, 25 str.
390. Letni pregled 1984, 56 str.
391. Letni pregled komunalne dejavnosti 1983, 63 str.
392. Letni pregled odkupa 1984, 61 str.
393. Delavci v srednjem usmerjenem izobraževanju na začetku šolskega leta 1984/85, 54 str.
394. Industrijske organizacije in industrijski proizvodi 1983, 287 str.
395. Vzgojnovarstvene organizacije v šolskem letu 1984/85 in socialni zavodi 1984 s seznamom poročevalskih enot, 68 str.
396. Letni pregled gradbeništva 1983, 113 str.
397. Industrijske organizacije po občinah 1983, 108 str.
398. Letni pregled zunanje trgovine 1984, 370 str.
399. Kazensko sodna statistika 1984, 84 str.
400. Obveščanje v združenem delu 1982, 1984, 32 str.
401. Seznam šol s splošnimi podatki ob začetku šolskega leta 1985/1986, 76 str.
402. Letni pregled investicij 1983, 40 str.
403. Sestava organov samoupravnih interesnih skupnosti 1984, 44 str.
404. Sestava krajevnih skupnosti 1984, 31 str.
405. Družbeni proizvod in narodni dohodek v SR Sloveniji 1983 in 1984, 119 str.
406. Delavci v združenem delu in samostojnem osebnem delu, pripravniki ter fluktuacija delavcev 1985, 46 str.
407. Letni pregled gostinstva 1984, 47 str.
408. Raziskovalne organizacije 1984, 60 str.
409. Naravno gibanje prebivalstva SR Slovenije 1982, 105 str.
410. Letni pregled industrije 1984, 211 str.
411. Letni pregled gozdarstva 1985, 35 str.

412. Študenti 1985/86 in 1986/87, 147 str.
413. Letni pregled kmetijstva 1985, 43 str.
414. Seznam šol s splošnimi podatki ob začetku šolskega leta 1986/87, 63 str.
415. Letni pregled investicij 1984, 54 str.
416. Diplomanti 1985, 43 str.
417. Letni pregled turizma 1984, 117 str.
418. Ocene števila prebivalstva po starosti in spolu za leta 1981 do 1985, 34 str.
419. Osnovne in srednje šole konec šolskega leta 1984/85 in ob začetku šolskega leta 1985/86, 78 str.
420. Kultura, umetnost in informacije 1984/85, 108 str.
421. Volitve 1986, 36 str.
422. Letni pregled obrti 1984, 30 str.
423. Letni pregled odkupa 1985, 69 str.
424. Letni pregled trgovine 1985, 1986, 91 str.
425. Kazensko sodna statistika 1985, 70 str.
426. Raziskovalne organizacije 1985, 50 str.
427. Letni pregled gostinstva 1985, 42 str.
428. Letni pregled cen 1985, 51 str.
429. Samoupravne interesne skupnosti 1985 (dejavnost organov), 51 str.
430. Prodajne zmogljivosti v trgovini na drobno 1984, 81 str.
431. Študenti 1987/88 in diplomanti 1986 in 1987, 118 str.
432. Popis delavcev v združenem delu stanje 31.12.1986, 594 str.
433. Vzgojnovarstvene organizacije v šolskem letu 1985/86 in socialni zavodi 1984 s seznamom poročevalskih enot, 67 str.
434. Popis pedagoških delavcev 1986, 76 str.
435. Prihodki in odhodki organizacij združenega dela neproizvodnih dejavnosti 1985, 26 str.
436. Letni pregled gradbeništva 1984, 1985, 127 str.
437. Letni pregled investicij 1985, 40 str.
438. Letni pregled gozdarstva 1986, 31 str.
439. Družbeni proizvod in narodni dohodek v SR Sloveniji 1985, 69 str.
440. Letni pregled industrije 1985 in 1986, 401 str.
441. Študenti 1988/89 diplomanti 1988 in individualni popis pedagoških delavcev višjih in visokih šol 1987, 146 str.
442. Letni pregled kmetijstva 1985, 40 str.
443. Kazensko sodna statistika 1986, 116 str.
444. Letni pregled zunanje trgovine 1985, 377 str.
445. Letni pregled cen 1986, 56 str.
446. Osebni dohodki za določene poklice 1984, 49 str.
447. Letni pregled industrije 1987, 216 str.
448. Seznam šol s splošnimi podatki ob začetku šolskega leta 1987/88, 65 str.
449. Delavci v združenem delu 1985, 92 str.
450. Letni pregled zunanje trgovine 1986, 374 str.
451. Delavci v združenem delu in samostojnem osebnem delu, pripravniki ter fluktuacija delavcev 1986, 45 str.
452. Letni pregled cen 1987, 50 str.
453. Raziskovalne organizacije 1986, 67 str.
454. Letni pregled odkupa 1986, 61 str.
455. Delavci v združenem delu in samostojnem osebnem delu, pripravniki ter fluktuacija delavcev 1987, 41 str.
456. Letni pregled gozdarstva 1987, 31 str.
457. Letni pregled investicij 1986, 43 str.
458. Prodajne zmogljivosti v trgovini na drobno 1986, 116 str.
459. Prihodki in odhodki organizacij združenega dela neproizvodnih dejavnosti 1986, 27 str.
460. Osnovne in srednje šole konec šolskega leta 1985/86 in 1986/87 in na začetku šolskega leta 1986/87 in 1987/88, 133 str.
461. Kazensko sodna statistika 1987, 91 str.
462. Kultura, umetnost in informacije 1985/86, 95 str.
463. Raziskovalne organizacije 1986, 51 str.
464. Vzgojnovarstvene organizacije v šolskem letu 1986/87 in 1987/88 in socialni zavodi 1986 s seznamom poročevalskih enot, 92 str.
465. Družbeni proizvod in narodni dohodek v SR Sloveniji 1986 in 1987, 121 str.
466. Letni pregled kmetijstva 1987, 43 str.
467. Letni pregled turizma 1985-1987, 311 str.
468. Letni pregled odkupa 1987, 62 str.
469. Seznam šol s splošnimi podatki ob začetku šolskega leta 1988/89, 68 str.
470. Letni pregled obrti 1982 in 1983, 48 str.
471. Letni pregled gozdarstva 1988, 27 str.
472. Letni pregled trgovine 1987, 62 str.
473. Letni pregled investicij 1987, 39 str.
474. Delavci v združenem delu in samostojnem osebnem delu, pripravniki ter fluktuacija delavcev 1988, 41 str.
475. Vzgojnovarstvene organizacije v šolskem letu 1988/89 in socialni zavodi 1988 s seznamom poročevalskih enot, 68 str.
476. Letni pregled gradbeništva 1986/87, 140 str.
477. Kultura, umetnost in informacije 1986/87, 108 str.
478. Študenti 1989/90, 75 str.
479. Osnovne in srednje šole konec šolskega leta 1987/88 in ob začetku šolskega leta 1988/89, 120 str.
480. Kazensko sodna statistika 1988, 90 str.
481. Letni pregled kmetijstva 1988, 40 str.
482. Letni pregled cen 1988, 49 str.
483. Letni pregled prometa in zvez 1987, 78 str.
484. Študenti 1987/88 in diplomanti 1986 in 1987, 118 str.
485. Anketa o porabi gospodinjskih 1984-1988, 138 str.
486. Kultura, umetnost in informacije 1987/88, 81 str.
487. Letni pregled gostinstva 1987, 54 str.
488. Letni pregled industrije 1988, 202 str.
489. Družbeni proizvod in narodni dohodek v SR Sloveniji 1988, 125 str.
490. Prihodki in neproizvodnih dejavnosti 1987 in 1988, 39 str.
491. Letni pregled investicij 1988, 44 str.
492. Osnovne in srednje šole konec 1988/89 in na začetku šolskega leta 1989/90, str. 119
493. Seznam šol s splošnimi podatki ob začetku šolskega leta 1989/90, str. 66
494. Letni pregled obrti 1985-1987, str. 165
495. Kultura, umetnost in informacije 1988/89, str. 75
496. Letni pregled gozdarstva 1989, str. 26
497. Letni pregled zaposlenih 1989, str. 37
498. Delavci v združenem delu 1988, str. 68
499. Zmogljivost in uporaba opreme za AOP 1988, str. 78
500. Letni pregled prometa in zvez 1988, str. 78
501. Naravno gibanje prebivalstva SRS 1983-1987 I. Rojstva, str.103
502. Naravno gibanje prebivalstva SRS 1983-1987 II. Umri, str.122
503. Popis pedagoških delavcev 1989, str.87
504. Diplomanti, doktorji znanosti, visokošolski učitelji 1989, str. 113
505. Letni pregled cen 1989, str. 49
506. Naravno gibanje prebivalstva 1983-1987, sklenjene in razvezane zakonske zveze, str. 105
507. Družbena prehrana 1988, str.47
508. Letni pregled odkupa 1988, str.60
509. Raziskovalne organizacije 1988, str. 61
510. Osebni dohodki delavcev v združenem delu 1986-1988, str. 144
511. Volitve 1990, str. 108
512. Kazensko sodna statistika 1989, str. 87
513. Letni pregled industrije 1989, str. 218
514. Naravno gibanje prebivalstva 1988, str. 108
515. Osebni dohodki delavcev v združenem delu 1989, str. 64
516. Letni pregled kmetijstva 1989, str. 49
517. Osebni dohodki delavcev v združenem delu 1983, 1984, 1985, str. 215
518. Pregled prometa in zvez 1981-1985, str. 88
519. Osebni dohodki za določene poklice 1985, str. 54
520. Letni pregled prometa in zvez 1986, str. 81
521. Letni pregled gostinstva 1986, str.41
522. Letni pregled gostinstva 1988, str. 58

523. Prodaja po republikah in prodaja reprodukcijskega materiala 1987, str. 49
524. Izkoriščenost zmogljivosti v industriji 1983, 1988, str. 98
525. Industrijske organizacije po občinah 1984-1988, str. 398
526. Industrijske organizacije in proizvodi 1984, str. 276
527. Industrijske organizacije in industrijski proizvodi 1985, str. 246
528. Industrijske organizacije in industrijski proizvodi 1986, str. 274
529. Industrijske organizacije in industrijski proizvodi 1987, str. 278
530. Letni pregled gradbeništva 1988, str. 72
531. Industrijske organizacije in industrijski proizvodi 1988, str. 311
532. Vzgojnovarstvene organizacije 1989/90 in socialni zavodi 1988, str. 71
533. Študenti 1990/91, str. 71
534. Letni pregled odkupa 1989, str. 61
535. Raziskovalne organizacije 1989, str. 71
536. Pregled turizma 1988, 1989, str. 235
537. Letni pregled trgovine 1988 in 1989, str. 69
538. Prvi- začasni podatki popisa prebivalstva, gospodinjstev, stanovanj in kmečkih gospodarstev v Republiki Sloveniji v letu 1991 po občinah, naseljih in krajevnih skupnostih, str. 132
539. Anketa o porabi gospodinjstev 1989, str. 77
540. Letni pregled prometa in zvez 1989, str. 72
541. Pregled teritorialnih enot v Republiki Sloveniji s šiframi, str. 572
542. Prihodki in odhodki podjetij in organizacij neproizvodnih dejavnosti 1989, str. 23
543. Anketa o porabi gospodinjstev 1988, (petletna), str. 55
544. Sestava organov samoupravnih interesnih skupnosti 1986, 1988, str. 35
545. Sestava krajevnih skupnosti 1986, 1988, str. 47
546. Pregled obrti 1988 in 1989, str. 164
547. Letni pregled gostinstva 1989, str. 54
548. Seznam šol s splošnimi podatki ob začetku šolskega leta 1990/1991, str. 70
549. Diplomanti višje in visoke stopnje, diplomanti podiplomske stopnje in doktorji znanosti ter učitelji višjih in visokih šol 1990, str. 113
550. Letni pregled gozdarstva 1990, str. 27
551. Letni pregled investicij 1989, str. 42
552. Kultura umetnost in informacije 1989/90, str. 82
553. Osnovne in srednje šole konec 1989/90 in ob začetku leta 1990/91, str. 117
554. Letni pregled zaposlenih 1990, str. 38
555. Letni pregled kmetijstva 1990, str. 37
556. Letni pregled gradbeništva 1989, str. 37
557. Družbeni proizvod in narodni dohodek 1989, str. 78
558. Vzgojnovarstvene organizacije 1990/91 in socialni zavodi 1990, str. 69
559. Letni pregled komunalne dejavnosti 1984-1987, str. 243
560. Pravosodje 1990, str. 78
561. Letni pregled osebnih dohodkov zaposlenih v letu 1990, str. 57
562. Selitveno gibanje prebivalstva 1988, 1989, str. 802
563. Osebnih dohodki za določene poklice 1989, str. 81
564. Letni pregled odkupa 1990, str. 60
565. Industrijske organizacije in industrijski proizvodi 1989, str. 223
566. Raziskovalne organizacije 1990, str. 59
567. Industrijske organizacije po občinah 1989, str. 97
568. Letni pregled industrije 1990, str. 219
569. Sestava krajevnih skupnosti 1990, str. 41
570. Letni pregled trgovine 1990, str. 61
571. Letni pregled gostinstva 1990, str. 58
572. Anketa o porabi gospodinjstev 1990, str. 38
573. Prihodki in odhodki podjetij in organizacij neproizvodnih dejavnosti 1990, str. 24
574. Letni pregled obrti 1990, str. 370
575. Študenti v Republiki Sloveniji 1990, str. 67
576. Seznam šol s splošnimi podatki ob začetku šolskega leta 1991/1992, str. 63
577. Letni pregled turizma 1990, str. 141
578. Letni pregled cen 1990, str. 48
579. Letni pregled komunalne dejavnosti 1988-1990, 1991, str. 203
580. Diplomanti višje in visoke stopnje, diplomanti podiplomske stopnje in doktorji znanosti ter učitelji višjih in visokih šol, Republika Slovenija 1991, str. 111
581. Letni pregled investicij 1990, str. 53
582. Družbeni proizvod in narodni dohodek 1990, str. 84
583. Osnovne in srednje šole konec šolskega leta 1990/91 in ob začetku šolskega leta 1991/92, str. 123
584. Letni pregled zaposlenih 1991, str. 32
585. Prodajne zmogljivosti v trgovini na drobno 1989, str. 76
586. Letni pregled prometa in zvez 1990, str. 71
587. Letni pregled odkupa 1991, str. 58
588. Pravosodje 1991, str. 75
589. Naravno gibanje prebivalstva Republike Slovenije 1989, 1990, str. 189
590. Letni pregled kmetijstva 1991, str. 36
591. Letni pregled cen 1991, str. 44
592. Letni pregled industrije 1991, str. 217
593. Vzgojnovarstvene organizacije 1991/1992 in socialni zavodi 1990, str. 69
594. Kultura, umetnost in informacije 1991, str. 87
595. Letni pregled trgovine 1991, str. 61
596. Raziskovalne organizacije 1991, str. 58
597. Letni pregled trgovine 1991, str. 72
598. Letni pregled gradbeništva 1990, str. 74
599. Letni pregled obrti 1991, str. 334
600. Volitve 1992, str. 78



**Odgovarja direktor** Tomaž Banovec

**Urednica** Ana Antončič

**Lektorica** Joža Lakovič

**Tehnični urednik** Anton Rojc

Izdal in tiskal Zavod Republike Slovenije za statistiko Ljubljana, Vožarski pot 12

Tiskano v 125 izvodih, 1994

**Uporaba in objava podatkov, v celoti ali deloma, dovoljena le z navedbo vira**

Po mnenju Ministrstva za kulturo Republike Slovenije, številka 415-150/92 mb z dne 31.3.1992, se plačuje 5% davek od prometa proizvodov po 1. odstavku tarifne številke 3 Tarife prometnega davka

ISSN 0352 - 0226





ID ni 601/1994