

ZAVOD SR SLOVENIJE ZA STATISTIKO
 DOKUMENTARNI ARHIV
 Inventarna številka: 15609
 Arhivska oznaka: 221

ZAVOD SR SLOVENIJE ZA STATISTIKO

REZULTATI
 RAZISKOVANJ

DELAVCI V ZDRUŽENEM DELU
 IN SAMOSTOJNEM OSEBNEM
 DELU, PRIPRAVNICI TER
 FLUKTUACIJA DELAVCEV 1981

167.3	151.0	140.9	134.2	129.4	125.7	122.9	120.6	118.7	117.2	115.8
167.4	151.0	141.0	134.2	129.4	125.7	122.9	120.6	118.7	117.2	115.9
167.4	151.0	141.0	134.3	129.4	125.7	122.9	120.6	118.7	117.2	115.9
167.5	151.1	141.0	134.3	129.4	125.8	122.9	120.6	118.8	117.2	115.9
167.5	151.1	141.1	134.3	129.4	125.8	122.9	120.6	118.8	117.2	115.9
167.6	151.2	141.1	134.3	129.5	125.8	122.9	120.7	118.8	117.2	115.9
167.7	151.2	141.1	134.3	129.5	125.8	123.0	120.7	118.8	117.2	115.9
167.7	151.2	141.2	134.4	129.5	125.8	123.0	120.7	118.8	117.2	115.9
167.8	151.3	141.2	134.4	129.5	125.9	123.0	120.7	118.8	117.3	115.9
167.8	151.3	141.2	134.4	129.5	125.9	123.0	120.7	118.8	117.3	115.9
167.9	151.3	141.2	134.4	129.6	125.9	123.0	120.7	118.8	117.3	115.9
167.9	151.4	141.3	134.5	129.6	125.9	123.0	120.7	118.8	117.3	115.9
168.0										

REZULTATI RAZISKOVANJ

212. Letni pregled odkupa 1979, str. 82
 213. Raziskovalne organizacije 1979, str. 51
 214. Prostovoljne dejavnosti učencev osnovnih in srednjih šol v šolskem letu 1978/79, str. 51
 215. Družbeni proizvod in narodni dohodek v SR Sloveniji 1979, str. 82
 216. Vzgojnovarstvene organizacije v šolskem letu 1979/80 s seznamom poročevalskih enot, str. 79
 217. Letni pregled trgovine 1979, str. 96
 218. Samoupravne interesne skupnosti 1979, str. 56
 219. Letni pregled gostinstva 1979, str. 63
 220. Letni pregled gradbeništva 1979, str. 133
 221. Naravno gibanje prebivalstva 1978, str. 101
 222. Letni pregled turizma 1979, str. 126
 223. Letni pregled zunanje trgovine 1979, str. 354
 224. Delavci v združenem delu in samostojnem osebnem delu, pripravniki ter fluktuacija delavcev 1980, str. 54
 225. Družbena prehrana 1980, str. 35
 226. Osební dohodki za določene poklice 1979, str. 50
 227. Seznam šol s splošnimi podatki ob začetku šolskega leta 1980/81, str. 112
 228. Popis prebivalstva, gospodinjstev in stanovanj v SR Sloveniji, 31. 3. 1981. Prvi podatki po naseljih str. 186
 229. Popis prebivalstva, gospodinjstev in stanovanj v SR Sloveniji, 31. 3. 1981. Prvi podatki po krajevnih skupnostih, str. 51
 230. Letni pregled industrije 1980, str. 157
 231. Osební dohodki delavcev v združenem delu 1980, str. 72
 232. Letni pregled zunanje trgovine 1978, str. 263
 233. Osnovne šole po krajevnih skupnostih ob začetku šol. leta 1980/81, str. 57
 234. Letni pregled cen 1980, str. 61
 235. Letni pregled gozdarstva 1980, str. 36
 236. Osnovne in srednje šole konec šol. leta 1979/80 in ob začetku šol. l. 1980/81, str. 75
 237. Letni pregled kmetijstva 1980, str. 41
 238. Kulturno-umetniška in prosvetna dejavnost 1979/80, str. 40
 239. Študenti 1980/81 in diplomanti 1980, str. 128
 240. Prihodki in odhodki organizacij združenega dela neproizvodnih dejavnosti 1979, str. 36
 241. Anketa o zasebnih kmečkih gospodinjstvih 1979, str. 31
 242. Letni pregled turizma 1980, str. 116
 243. Letni pregled odkupa 1980, str. 70
 244. Zmogljivosti in uporaba opreme za avtomatsko obdelavo podatkov 1978, str. 42
 245. Seznam teritorialnih enot v SR Sloveniji s šiframi (občine, naselja, ulice, krajevne skupnosti, krajevni uradi, pošte), str. 598
 246. Prodaja po republikah in poraba reprodukcijskega materiala v SR Sloveniji 1978, str. 40
 247. Industrijske organizacije po občinah 1979, str. 94
 248. Izkoriščenost zmogljivosti v industriji 1978, str. 55
 249. Delavci v združenem delu 1978, str. 82
 250. Letni pregled gostinstva 1980, str. 67
 251. Letni pregled komunalne dejavnosti 1979, str. 37
 252. Letni pregled zunanje trgovine 1980, str. 338
 253. Industrijske organizacije in industrijski proizvodi 1979, str. 249
 254. Družbena prehrana 1981, str. 38
 255. Naravno gibanje prebivalstva SR Slovenije 1979, str. 102
 256. Letni pregled obrti 1980, str. 51
 257. Letni pregled trgovine 1980, str. 74
 258. Vzgojnovarstvene organizacije v šolskem letu 1980/81, socialni zavodi 1980 in seznam poročevalskih enot, str. 68
 259. Letni pregled investicij 1979, str. 38
 260. Sestava krajevnih skupnosti 1980, str. 33
 261. Prihodki in odhodki organizacij združenega dela neproizvodnih dejavnosti 1980, str. 32
 262. Kazenska sodna statistika 1980, str. 86
 263. Osební dohodki za določene poklice 1980, str. 42
 264. Popis prebivalstva, gospodinjstev in stanovanj v SR Sloveniji 31. 3. 1981, str. 43
 265. Raziskovalne organizacije 1980, str. 62
 266. Družbeni proizvod in narodni dohodek v SR Sloveniji 1980, str. 68
 267. Samoupravne interesne skupnosti 1980, str. 46
 268. Kultura, umetnost, informacije 1979, str. 44
 269. Industrijske organizacije po občinah 1980, str. 105
 270. Industrijske organizacije in proizvodi 1980, str. 245
 271. Seznam šol s splošnimi podatki ob začetku šolskega leta 1981/82, str. 115
 272. Letni pregled gradbeništva 1980, str. 109
 273. Popis zaposlenih delavcev 31. 12. 1976; zaposleni delavci v združenem delu po šolski izobrazbi v SR Sloveniji, str. 70
 274. Kultura, umetnost, informacije 1980, str. 47
 275. Popis prebivalstva, gospodinjstev in stanovanj v SR Sloveniji, 31. 3. 1981; Prebivalstvo po starosti (rezultati po občinah) str. 295
 276. Letni pregled industrije 1981, str. 180
 277. Letni pregled investicij 1980, str. 44

ID

278/1982

Inv. št: 329

Do leta 1981 izdani naslovi Rezultatov raziskovanj so na zadnji strani.

U V O D

"Rezultati raziskovanj" (RR) so temeljna edicija Zavoda SR Slovenije za statistiko, ki celovito prikazuje rezultate posameznega raziskovanja ali skupine sorodnih raziskovanj. V preteklosti so zvezki s takšno ali podobno vsebino izhajali pod različnimi imeni: "statistična dokumentacija", "Statistično poročilo", "Interna publikacija", "Statistično gradivo" ter od 1976 naprej s sedanjim imenom, z zaporednim oštevilčenjem zvezkov. Vsak zvezek "RR" vsebuje najpomembnejša pojasnila, kratak komentar, tabele pregledne in obrazce za statistična raziskovanja. Tako dobijo uporabniki čimbolj zaokroženo podobo o rezultatih in raziskovanjih.

V tem zvezku "RR" so zbrani podatki o delavcih v združenem delu in delavcih, ki so v delovnem razmerju z delovnimi ljudmi, ki samostojno opravljajo dejavnost z osebnim delom z delovnimi sredstvi v lasti občanov. V gradivu so navedeni tudi podatki o zaposlovanju pripravnikov ter podatki o fluktuaciji delavcev. Podatki o delavcih v združenem delu in podatki o njihovi fluktuaciji so bili zbrani s statističnim raziskovanjem RAD-1, ki ga zavod izvede vsak mesec. Podatki o delavcih, ki so v delovnem razmerju z delovnimi ljudmi, ki opravljajo dejavnost z osebnim delom z delovnimi sredstvi v lasti občanov, pa so zbrani s statističnim raziskovanjem RAD-15, ki ga zavod izvede vsakega pol leta v sodelovanju z Zdravstveno skupnostjo SR Slovenije. Podatki v tem zvezku "RR" so objavljeni v enakih tabelah preglednih kot doslej in pomenijo vsebinsko nadaljevanje prejšnjih objav s tega področja "RR".

Med statističnimi publikacijami, v katerih Zavod SR Slovenije za statistiko po končani osnovni obdelavi posreduje uporabnikom rezultate statističnih raziskovanj, so "RR" s podrobnim prikazom podatkov za uporabnike najbolj izčrpen vir informacij s posameznih področij statistike.

212 Izjava o...
 213 Izjava o...
 214 Izjava o...
 215 Izjava o...
 216 Izjava o...
 217 Izjava o...
 218 Izjava o...
 219 Izjava o...
 220 Izjava o...
 221 Izjava o...
 222 Izjava o...

0000

STATISTIČNA ZNAMENJA

- ni pojava
- ... ni podatka
- 0 podatek je manjši od 0,5 dane merske enote
- 0,0 podatek je manjši od 0,05 dane merske enote
- Ø poprečje
- 1) označba za opombo pod tabelo ali pod črto
- () začasen (nepopoln), nezadostno preverjen ali ocenjen podatek
- X spremenjena kvaliteta
- popravljen podatek
- f zajeto s podatkom v smeri puščice

VSEBINA

Metodološka pojasnila	7
Komentar	8
1. Delavci v združenem delu in delavci v delovnem razmerju z delovnimi ljudmi, ki samostojno opravljajo dejavnost z osebnim delom z delovnimi sredstvi v lasti občanov, 1939 in 1947-1981 (letno poprečje)	11
2. Delavci v združenem delu po področjih in panogah dejavnosti, 1971-1981 (letno poprečje)	12
3. Delavci v združenem delu po področjih dejavnosti 1975-1981 (letno poprečje)	24
4. Delavci v delovnem razmerju z delovnimi ljudmi, ki samostojno opravljajo dejavnost z osebnim delom z delovnimi sredstvi v lasti občanov, 1949-1981 (letno poprečje)	25
5. Delavci v združenem delu po panogah dejavnosti in spolu 1981	26
6. Število delavcev po skupinah in podskupinah dejavnosti po mescih 1981	28
7. Zaposlovanje pripravnikov po področjih dejavnosti, 1977-1981	44
8. Delavci, ki so v delovnem razmerju z delovnimi ljudmi, ki samostojno opravljajo dejavnost z osebnim delom z delovnimi sredstvi v lasti občanov, po področjih dejavnosti ter spolu, 1979-1981	45
9. Odstotek fluktuacije delavcev po področjih dejavnosti, 1977-1981 (mesečno poprečje)	46
10. Odstotek fluktuacije delavcev po panogah dejavnosti in mescih, 1981	46

Priloga

Viri in metode zbiranja podatkov

Podatki o delavcih v združenem delu in njihovi fluktuaciji so rezultati obdelav mesečnih poročil o delavcih in osebnih dohodkih v združenem delu (RAD-1). To redno statistično raziskovanje, pomembno za vso državo, je bilo vpeljeno v letu 1963, izvedbo za leto 1981 pa je potrdila Zvezna skupščina z odlokom AS, št. 603/78, ki je bil objavljen v Uradnem listu SFRJ, št. 18/78.

Podatki o delavcih, ki so v delovnem razmerju z delovnimi ljudmi, in samostojno opravljajo dejavnost z osebnim delom z delovnimi sredstvi v lasti občanov, pa so rezultat obdelave rednega polletnega statističnega raziskovanja RAD-15.

Podlaga za zbiranje podatkov o delavcih je Zakon o evidencah na področju dela (Ur. l. SFRJ, št. 2/77) in Navodila o metodoloških načelih za vodenje evidenc na področju dela ter o sredstvih, načinu in rokih za pošiljanje prijav in poročil (Ur. l. SFRJ, št. 58/77). Pred tem je veljal Pravilnik o evidencah na področju dela (Ur. l. SFRJ, št. 66/65).

Do leta 1975 so bila poročila RAD-1 sestavljena za delovne organizacije, naslednji dve leti (1975 in 1976) pa za temeljne organizacije združenega dela po njihovi osnovni dejavnosti. Da se zagotovijo podatki tudi po občinah, so bile organizacije opazovane po teritorialnem načelu, po katerem je osnovna teritorialna enota občina. Največkrat se organizacijsko načelo pokriva s teritorialnim. Razlike so samo pri organizacijah, ki imajo svoje delovne enote v drugih občinah. V takih primerih nastopajo ločeni deli organizacij kot samostojne poročevalske enote v dejavnosti, ki so jo dejansko opravljali, ne pa v osnovni dejavnosti organizacije, kateri pripadajo. Ločene enote na območju iste občine, kjer je sedež organizacije, so bile opazovane v sestavi te organizacije kot ena poročevalska enota po njeni osnovni dejavnosti (organizacijsko-teritorialno načelo).

Zaradi vse pogostejših zahtev, da bi statistični organi omogočili podatke tudi za manjše teritorialne enote (krajevne skupnosti), je bilo v letu 1977 uvedeno poročanje po čistem teritorialnem načelu in po čistih dejavnostih. Podlaga za to daje enotni register organizacij in skupnosti, ki je bil vzpostavljen ob koncu leta 1976 za območje vse države. Od leta 1977 dalje se zbirajo poročila načelno za vsako organizacijo in skupnost po njihovih poslovnih oziroma delovnih enotah (enotah v sestavi), ki so teritorialno ločene, ali pa pomenijo zaokroženo poslovno ali proizvodno celoto, v kateri se opravlja praviloma drugačna dejavnost od tiste, v katero je organizacija oziroma skupnost razvrščena po pretežnosti. To načelo je bilo dosledno uveljavljeno šele leta 1978, ker prej vse organizacije svojih evidenc še niso imele ustrezno urejenih.

Organizacije in skupnosti ter njihove enote v sestavi so od leta 1977 razvrščene po dejavnosti v skladu z "Enotno klasifikacijo dejavnosti", ki je bila objavljena v Uradnem listu SFRJ, št. 34/76, uporablja pa se od 1.1. 1977.

Podatki o delavcih so bili za leta 1971 do 1976 preračunani na Enotno klasifikacijo dejavnosti, tako da so načelno primerljivi s podatki zadnjih petih let.

V vseh letih so upoštewane tudi dopolnitve Enotne klasifikacije dejavnosti, ki so nastale z "Odlokom o

spremembi in dopolnitvi odloka o določitvi gospodarskih in negospodarskih dejavnosti" (Ur. l. SFRJ, št. 18/80). Po tem odloku gredo iz gospodarstva v negospodarstvo "družbene raziskave" (šifra dejavnosti 110612) in "odvetniške in druge storitve" (šifra dejavnosti 110904), zaradi česar podatki za ti dve kategoriji niso seštevek ustreznih področij dejavnosti.

Z veljavnostjo od 1.1.1981 (Ur. l. SFRJ, št. 72/80) so "narodne banke" prešle iz področja dejavnosti "finančne, tehnične in poslovne storitve" v področje "družbenopolitične skupnosti, samoupravne interesne skupnosti in družbenopolitične organizacije" (iz šifre dejavnosti 110101 v dejavnosti 140160). Tudi te spremembe so upoštewane v vseh tabelarnih pregledih za vsa leta.

Zajetje

Z mesečnim poročilom RAD-1 se zajemajo vse organizacije združenega dela in delovne skupnosti oziroma njihove enote v sestavi na območju SR Slovenije, razen področnih organov Zveznega sekretariata za narodno obrambo. Tudi organi in organizacije Sekretariata za notranje zadeve niso upoštevani.

Definicija znakov

Kot delavci so štete vse osebe, ki so si pridobile lastnost delavca, tako da so sklenile delovno razmerje za nedoločen ali za določen čas, ne glede na to, ali delajo poln delovni čas ali manj. Med delavce štejemo tudi pripravnike in delavce, ki so v delovnem razmerju z delovnimi ljudmi, ki samostojno opravljajo d dejavnost z osebnim delom z delovnimi sredstvi v lasti občanov.

Kot delavci niso šteti tisti, ki opravljajo začasno ali občasno delo po pogodbi, zunanji sodelavci, tuji državljani zaposleni pri nas, delavci-dravljani SFRJ s stalno zaposlitvijo v naših predstavništvih, gradbiščih v tujini ipd.

Koeficient fluktuacije (odstotek fluktuacije) je razmerje med številom delavcev, ki so v določenem obdobju odšli, ter vsoto števila delavcev na začetku obdobja in delavcev, ki so v določenem obdobju prišli, po naslednjem obrazcu:

$$\frac{\text{odšli v mescu}}{\text{zaposleni na začetku mesca} + \text{prišli v mescu}} \times 100 =$$

= mesečni koeficient (odstotek) fluktuacije.

Rekonstruirana serija po enotni klasifikaciji dejavnosti

Z uvedbo enote klasifikacije dejavnosti je bila onemogočena primerjava podatkov po dejavnostih med obdobjem pred in po letu 1977. Zato je Zvezni zavod za statistiko izdelal rekonstrukcijo serije podatkov o številu delavcev in o poprečnih mesečnih čistih osebnih dohodkih na delavca na podlagi že v preteklih letih zbranih podatkov mesečne raziskave o delavcih in osebnih dohodkih in na podlagi podatkov popisa delavcev v letu 1976, ki je omogočil vpogled v organizacije in skupnosti po stari nomenklaturi in po novi klasifikaciji dejavnosti. Rekonstrukcija je bila izdelana samo za re-

publiko do nivoja skupin dejavnosti za obdobje 1965 do 1976, podatki za leta 1977-1981 pa so rezultat rednih obdelav po Enotni klasifikaciji dejavnosti.

Rekonstrukcija je bila izdelana v treh fazah. V prvi fazi je bil izdelan ključ za rekonstrukcijo na podlagi podatkov popisa delavcev iz leta 1976, s katerim se je ugotavljalo, katere in kakšne dejavnosti po enotni klasifikaciji so bile zastopane v posamezni panogi po stari nomenklaturi dejavnosti in v kakšnem obsegu. Na podlagi frekvenc posameznih skupin v okviru panoge po stari nomenklaturi dejavnosti so bili izračunani strukturni deleži števila zaposlenih delavcev po enotni klasifikaciji dejavnosti v odstotkih na tri decimalke.

Na tej osnovi je v drugi fazi izdelave sledila aplikacija prvotnih podatkov po panogah in sicer poprečij dveh stanj, marca in septembra. Tako so bili za pretekla leta v okviru prvotne panoge izračunani novi podatki o zaposlenih delavcih po enotni klasifikaciji na nivoju skupin dejavnosti. Sledilo je združevanje podatkov istih skupin dejavnosti, teh pa naprej v nove panoge in področja. S tem je bila rekonstruirana serija podatkov o zaposlenih delavcih.

V tretji fazi je bila izdelana rekonstrukcija podatkov o poprečnih mesečnih čistih osebnih dohodkih na zaposlenega delavca, in sicer na podlagi letnih poprečij. Najprej je bila vsako leto v okviru prvotne panoge na podlagi že znanih podatkov o osebnih dohodkih in število delavcev izračunana masa čistega osebnega dohodka; z aplikacijo strukture delavcev po enotni klasifikaciji dejavnosti, ki smo jo dobili s ključem, pa izračunane mase osebnih dohodkov za posamezne skupine dejavnosti po novi klasifikaciji dejavnosti v okviru prvotne panoge. Za tem je sledilo kumuliranje podatkov o delavcih in masi osebnih dohodkov istih skupin dejavnosti po enotni klasifikaciji in teh naprej v panoge in področja. S tem je bila končana rekonstrukcija podatkov zaposlenih delavcev in mase osebnih dohodkov po enotni klasifikaciji dejavnosti, iz česar so končno izračunani poprečni osebni dohodki na zaposlenega delavca.

Celotna rekonstruirana serija podatkov o delavcih za leta 1965 do 1976 je bila objavljena v Rezultatih raziskovanj št. 189 in št. 224.

Rekonstruirani podatki o poprečnih čistih osebnih dohodkih na zaposlenega pa so bili objavljeni v Rezultatih raziskovanj št. 194.

KOMENTAR

V letu 1981 je bilo zaposlovanje v združenem delu, zlasti v gospodarstvu v primerjavi s preteklimi leti in tudi z letom 1980 mnogo bolj umirjeno. Pod vplivom ostrejših pogojev gospodarjenja je bilo v prvi polovici leta 1981 skupno število delavcev v združenem delu na celotnem območju SR Slovenije pod ravni decembra, 1980, kar velja še posebej za gospodarstvo. Število zaposlenih v negospodarstvu je namreč naraščalo vse mesce leta 1981, razen v juliju, ko je bilo število delavcev v negospodarstvu nekoliko manjše kot predhodni mesec.

Število delavcev, zaposlenih v samostojnem osebni delu, je bilo prva dva mesca leta 1981 nekoliko manjše kot decembra leta 1980, nato pa se je naglo povečevalo vse do decembra lani.

Slika 1. Delavci v združenem delu in delavci v samostojnem osebni delu 1980 in 1981

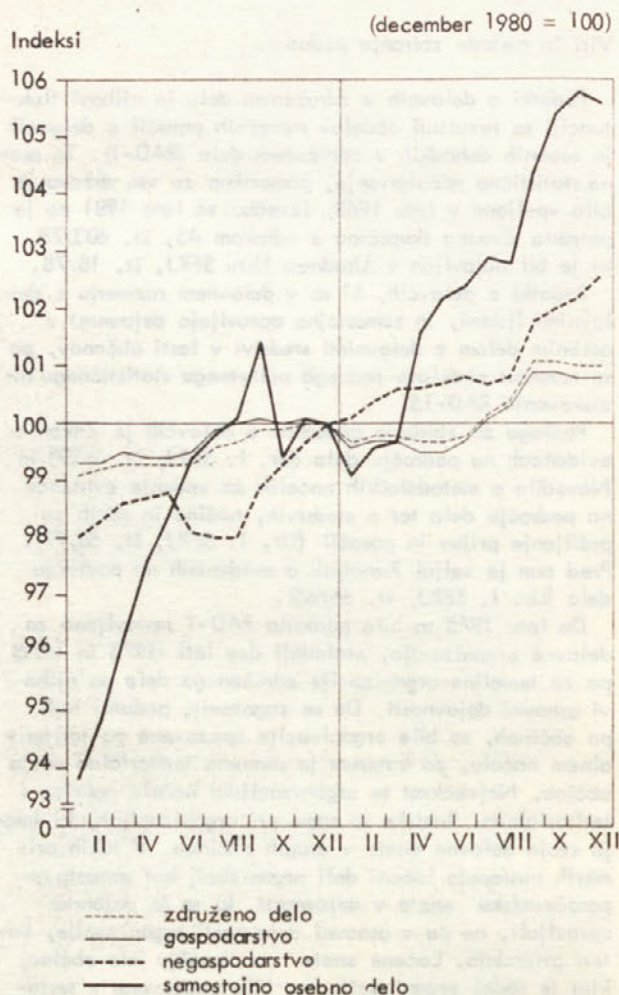

Leta 1981 se je skupno število delavcev v SR Sloveniji povečalo v primerjavi z decembrom 1980 za dobrih 9 200. Tako smo imeli konec leta 1981 v obeh sektorjih že okoli 807 tisoč zaposlenih ali približno 800 tisoč poprečno na mesec. Število delavcev v združenem delu se je v letu 1981 v primerjavi z letom 1980 povečalo za 0,7%, v samostojnem osebni delu pa za 4,3%. V manj razvitih in manj razvitih mejnih območjih je bilo zaposlovanje znatno večje, kar je v skladu z usmeritvijo družbenega plana SR Slovenije za obdobje 1981-1985. Kot v preteklih letih, je bila tudi v letu 1981 v SR Sloveniji najmanjša rast zaposlenosti med vsemi republikami in pokrajinama SFRJ. V letu 1981 je bilo v primerjavi s 1980 povečanje zaposlenosti po republikah in pokrajinah naslednje:

Organizacije združenega dela so leta 1981 v SR Sloveniji najintenzivneje zaposlovale v kmetijstvu in ribištvi, kjer je dobrih 7 odstotkov več delavcev kot leto poprej.

V stanovanjsko-komunalni dejavnosti so zaposlili 5,1% novih delavcev, v gostinstvu in turizmu 3,4%, v zdravstvu in socialnem varstvu 2,8%, v izobraževanju in kulturi 2,4% delavcev.

V gradbeništvi in v gozdarstvu je število delavcev manjše kot leta 1980, in to v gradbeništvi za 3,6%, v gozdarstvu pa za 2,5%.

Tabela 1. Poprečno število delavcev v združenem delu, ter letna stopnja rasti zaposlenosti po republikah in avtonomnih pokrajinah SFRJ, 1981

	Poprečno število delavcev tisoč	Letna stopnja rasti zaposlenosti %
SFR JUGOSLAVIJA	5845,9	2,9
SR Bosna in Hercegovina	854,6	4,1
SR Črna gora	133,1	5,6
SR Hrvaške	1417,7	2,8
SR Makedonija	435,4	3,8
SR Slovenija	779,7	0,7
SR Srbija	2225,4	2,9
Območje SR Srbije brez območja SAP	1482,7	2,8
SAP Kosovo	182,7	5,5
SAP Vojvodina	560,0	2,6

skih panogah (samo v industriji v 11 panogah), pa izkazujejo manj delavcev le v eni negospodarski panogi in sicer v samoupravnih interesnih skupnostih.

Tabela 2. Poprečni mesečni odstotek fluktuacije delavcev po področjih dejavnosti, SR Slovenija 1980 in 1981

	1980	1981
SKUPAJ	1,34	1,22
Gospodarstvo	1,39	1,26
Negospodarstvo	1,10	1,00
Industrija in rudarstvo	1,19	1,07
Kmetijstvo in ribištvo	1,82	1,25
Gozdarstvo	1,15	1,01
Vodno gospodarstvo	1,42	1,31
Gradbeništvo	1,98	2,03
Promet in zveze	1,30	1,22
Trgovina	1,51	1,28
Gostinstvo in turizem	2,66	2,45
Obrt in osebne storitve	1,29	1,11
Stanovanj.-komunal.dejav.	1,35	1,06
Finance idr. posl. stor.	1,13	0,97
Izobraževanje in kultura	1,10	0,91
Zdravstvo in soc. varstvo	1,06	1,00
Družb. organiz.in skupnosti	1,14	1,14

Slika 2. Letne stopnje rasti števila zaposlenih delavcev, SR Slovenija in SFRJ, 1981 (1980 = 100)

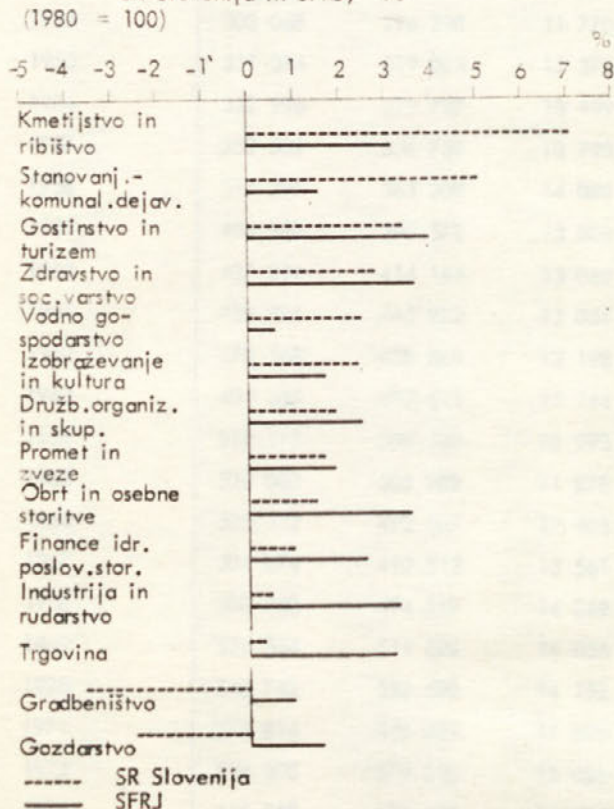

Med posameznimi panogami dejavnosti so v SR Sloveniji leta 1981 najbolj zaposlovali v ladjedelništvu, v turističnem posredovanju, v komunalni dejavnosti, v znanstveno-raziskovalni dejavnosti, v zunanji trgovini, v združenju ozdov in v socialnem varstvu. Medtem ko se je leta 1981 zaposlenost zmanjšala kar v 21 gospodar-

Od leta 1968, ko imamo z zakonom urejeno sprejemanje pripravnikov v organizacije združenega dela, so te sprejele na delo že nad 66 tisoč pripravnikov ali na leto poprečno 4 721.

Število sprejetih pripravnikov se je iz leta v leto večalo in je bilo največje v letu 1979, ko je bilo sprejetih 6 338 pripravnikov z visoko, višjo in srednjo šolsko izobrazbo.

Pri zaostrenih pogojih zaposlovanja je tudi zaposlovanje pripravnikov zadnji dve leti v upadanju. Tako smo leta 1981 zaposlili v SR Sloveniji skupaj 5 544 pripravnikov, kar je za dober odstotek manj kot leta 1980. Razveseljivo pa je dejstvo, da je zadnja leta med sprejetimi pripravniki vedno večji odstotek takih, ki imajo visoka ali višjo šolo. Od 5 544 v letu 1981 sprejetih pripravnikov jih je imelo 1 234 ali 22% visoko, 930 ali 17% pa višjo šolo.

Tudi v vsej državi je bilo leta 1981 sprejetih manj pripravnikov kot leto poprej, in to kar za 5%. V enakih mesecih leta 1981 je bilo sprejetih na delo v vsej državi 3 536, v enakem obdobju leta 1980 pa 3 712 pripravnikov.

V letu 1981 je opaziti večjo stalnost zaposlenih. Poprečni mesečni odstotek fluktuacije je znašal v letu 1981 le 1,22% in je najmanjši v zadnjih petih letih. V gospodarstvu je fluktuiralo nekoliko več delavcev (1,26%), v negospodarstvu pa okrog 1%. V zadnjem letu je bila zabeležena največja fluktuacija delavcev v gostinstvu in turizmu (2,45%), najmanjša pa v izobraževanju in kulturi (0,91%).

Slika 3. Fluktuacija delavcev v združenem delu v SR Sloveniji 1980 in 1981

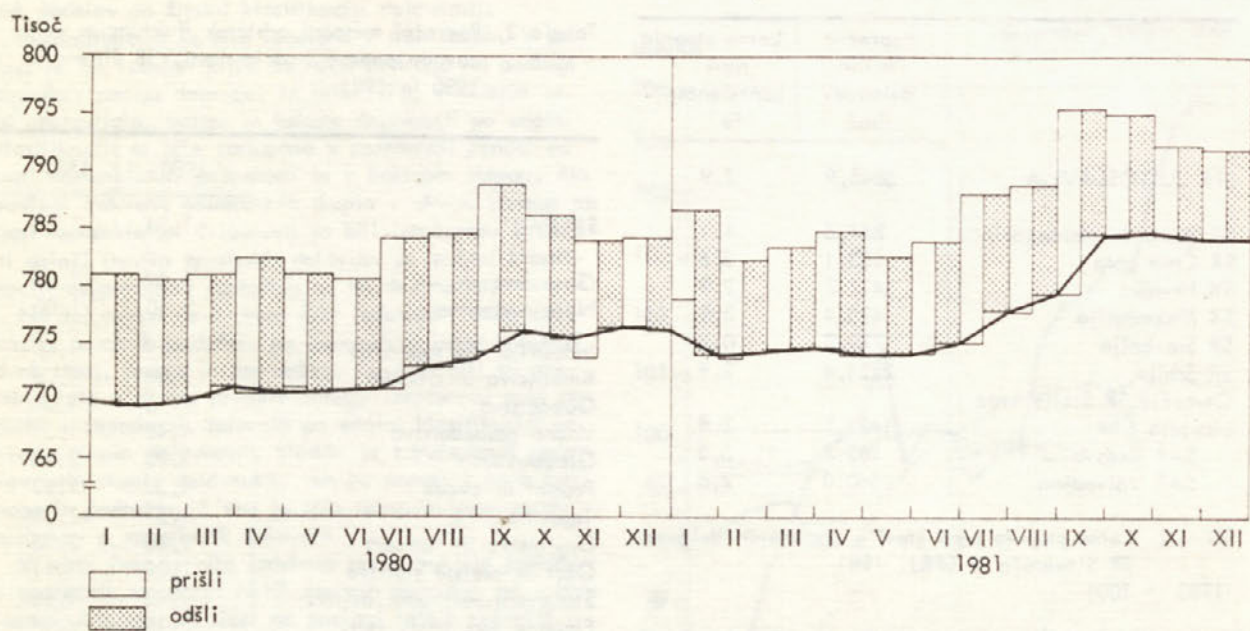

1. Delavci v združenem delu in delavci v delovnem razmerju z delovnimi ljudmi, ki samostojno opravljajo dejavnost z osebnim delom z delovnimi sredstvi v lasti občanov, 1939 in 1947-1981
(letno poprečje)¹⁾

	Delavci			Indeks skupaj 1952 = 100	% delavcev od skupnega števila prebivalstva	Delavke v združenem in samostojnem osebnem delu	% delavk od vseh delavcev
	skupaj	združeno delo	samostojno osebno delo ²⁾				
1939	167 500	62,8	11,6	51 221	30,6
1947	(232 174) ³⁾	87,1	16,2	(71 974)	(31)
1948	(271 774) ³⁾	101,9	18,8	(92 403)	(34)
1949	229 721	290 872	8 849	112,4	20,6	106 365	35,5
1950	304 701	294 977	9 724	114,3	20,8	108 330	35,6
1951	280 583	270 532	10 051	105,2	19,0	97 803	34,2
1952	266 637	256 431	10 206	100	17,9	88 790	33,3
1953	281 334	270 078	11 256	105,5	18,6	90 871	32,3
1954	308 068	296 298	11 770	115,5	20,2	96 733	31,4
1955	331 396	319 023	12 373	124,3	21,6	110 686	33,4
1956	332 996	319 797	13 199	124,9	21,5	114 551	34,4
1957	352 532	338 739	13 793	132,2	20,6	122 681	34,8
1958	377 297	363 209	14 088	141,5	24,1	132 809	35,2
1959	404 380	390 572	13 808	151,7	25,6	143 555	35,5
1960	427 214	414 146	13 068	160,2	27,0	154 224	36,1
1961	458 286	445 222	13 064	171,8	28,7	167 733	36,6
1962	470 563	458 365	12 198	176,5	29,3	174 108	37,0
1963	484 655	473 511	11 144	181,8	30,0	182 715	37,7
1964	519 173	508 180	10 993	194,7	31,8	200 744	38,7
1965	520 080	508 202	11 878	195,1	31,5	206 320	39,7
1966	505 312	492 907	12 405	189,5	30,2	204 920	40,6
1967	504 074	490 513	13 561	189,0	29,8	204 838	40,6
1968	508 768	494 519	14 249	190,8	29,8	206 308	40,6
1969	525 556	511 520	14 036	197,1	30,7	215 085	40,9
1970	546 742	532 590	14 152	205,1	31,7	225 522	41,2
1971	572 814	558 009	14 805	214,8	33,0	238 295	41,6
1972	594 303	579 218	15 085	222,9	33,9	251 873	42,4
1973	614 858	600 433	14 425	230,6	34,8	264 002	42,9
1974	644 815	630 447	14 368	241,8	36,2	277 508	43,0
1975	677 224	662 091	15 133	254,0	37,6	292 104	43,1
1976	696 443	680 684	15 759	261,2	38,3	302 042	43,4
1977	724 151	707 581	16 570	271,6	39,4	314 457	43,4
1978	753 997	736 167	17 830	282,8	40,5	329 053	43,6
1979	779 544	760 207	19 337	292,4	41,4	342 148	43,9
1980	794 829	773 577	21 252	298,1	41,8	351 448*	44,2
1981	801 798	779 746	22 052	300,7	41,8	357 226	44,6

1) Letno poprečje je izračunano po obrazcu $\frac{\text{marec} + \text{september}}{2}$

2) Delavci v delovnem razmerju z delovnimi ljudmi, ki samostojno opravljajo dejavnost z osebnim delom z delovnimi sredstvi v lasti občanov.

3) Med delavce so šteti tudi učenci v gospodarstvu.

2. Delovci v združenem delu po dejavnosti, 1971-1981 (letno poprečje)¹⁾

	1971	1972	1973	1974	1975	1976
SKUPAJ	558009	579218	600433	630447	662091	680684
GOSPODARSTVO	480872*	498996*	516642*	542349*	568796*	582390*
NEGOSPODARSTVO	77137*	80222*	83791*	88098*	93295*	98294*
INDUSTRIJA IN RUDARSTVO	265642	277198	287093	302422	315317	322548
Elektrogospodarstvo	6396	6544	6584	6775	7057	7683
Pridobivanje premoga	8080	7734	7630	8083	8858	8982
Proizv. naftnih derivatov	564	628	674	705	740	496
Črna metalurgija	7967	8115	8386	8805	9188	9965
Proizv. železa in jekla	7408	7539	7791	8175	8530	9304
Proizv. ferolegur	559	576	595	630	658	661
Pridob. rud. barv. kovin	570	571	587	607	622	608
Pridob.svin.cink. rude	570	571	587	607	622	608
Pridob. rud.dr.barv. kov.	-	-	-	-	-	-
Proizv. barvastih kovin	2674	2685	2763	2860	2928	2873
Proizv. svinca	526	528	542	561	575	562
Proizv. cinka	-	-	-	-	-	-
Proizv. glinice in alum.	1493	1500	1546	1601	1637	1611
Proizv. drugih barv. kovin	655	657	675	698	716	700
Predelava barvastih kovin	3515	3528	3620	3742	3836	3751
Predel. aluminiija	985	988	1015	1050	1076	1052
Pred. bakra in dr.barv.kovin	2530	2540	2605	2692	2760	2699
Proizvodnja nekov. rudnin	1124	1127	1117	1150	1195	1177
Proizv.nekov. rudnin	986	990	981	1011	1051	1036
Proizv. soli	138	137	136	139	144	141
Predelava nekov. rudnin	6112	6122	6073	6215	6456	6364
Proizv. stekla	3042	3035	3002	3071	3183	3120
Proizv.nezgorljivega mat.	701	701	695	706	732	722
Proizv. porc.in keramike	1328	1336	1330	1358	1416	1406
Predel.dr. nekovin. rud.	1041	1050	1046	1080	1125	1116
Predelava kovin	27938	28974	29527	31012	32404	33104
Proizv.kov. repromat.	19185	19937	20305	21316	22255	22725
Proizv. konstrukcij	3804	3881	3950	4150	4370	4485
Proizv. drugih kov. izd.	4949	5156	5272	5546	5779	5894
Strojegradnja	13133	13628	13911	14630	15292	15606
Proizv.strojev in naprav	9625	9979	10204	10741	11234	11471
Proizv. kmet. strojev	2288	2381	2427	2549	2658	2710
Proizv. poklicne opreme	1220	1268	1280	1340	1400	1425
Proizv. prometnih sredstev	18465	19223	19659	20671	21549	21970
Proizv.in popr.tir.voz.	2414	2516	2582	2719	2831	2890
Proizv.cestnih vozil	16051	16707	17077	17952	18718	19080
Proizv. drugih prom. sred.	-	-	-	-	-	-
Ladjedelništvo	191	194	209	277	272	325
Proizv.elektř.stroj., apar.	28836	30342	32171	34946	37603	38786
Proizv.elektř.strojev	4061	4285	4562	4975	5368	5541

2. Delavci v združenem delu po dejavnosti, 1971-1981 (letno poprečje)¹⁾
(nadaljevanje)

	1977	1978	1979	1980	1981
SKUPAJ	707581	736167	760207	773577	779746
GOSPODARSTVO	602812*	623207*	643879*	654859*	658026
NEGOSPODARSTVO	104769*	112960*	116328*	118718*	121720
INDUSTRIJA IN RUDARSTVO	332074	338241	345688	348598	350633
Elektrogospodarstvo	7925	8051	8047	8061	8001
Pridobivanje premoga	8830	8674	8917	8881	9035
Proizv. naftnih derivatov	559	544	567	588	588
Črna metalurgija	10431	8303	8359	8382	8507
Proizv. železa in jekla	9743	7720	7834	7819	7913
Proizv. ferolegur	688	583	525	563	594
Pridob. rud. barv. kovin	621	576	575	625	656
Pridob. svin. cink. rude	621	554	518	501	486
Pridob. rud. dr. barv. kov.	-	22	57	124	170
Proizv. barvastih kovin	2417	2297	1895	1649	1652
Proizv. svinca	349	593	243	249	238
Proizv. cinka	-	49	46	35	32
Proizv. glinice in alum.	1613	1368	1343	1365	1382
Proizv. drugih barv. kovin	455	287	263	-	-
Predelava barvastih kovin	3557	3794	2689	2755	2837
Predel. aluminijske	1072	1305	1355	1386	1459
Pred. bakra in dr. barv. kovin	2485	2489	1334	1369	1378
Proizvodnja nekov. rudnin	1074	1001	991	1048	1102
Proizv. nekov. rudnin	932	866	856	903	964
Proizv. soli	142	135	135	145	138
Predelava nekov. rudnin	6347	7218	7540	7642	7812
Proizv. stekla	3089	3127	3182	3211	3293
Proizv. neizgorljivega mat.	835	475	498	510	513
Proizv. porc. in keramike	1231	1650	1725	1726	1776
Predel. dr. nekov. rud.	1192	1966	2135	2195	2230
Predelava kovin	34030	36522	38249	39113	39894
Proizv. kov. repromat.	23267	24293	26466	27154	27860
Proizv. konstrukcij	4589	5743	5448	5895	6281
Proizv. drugih kov. izd.	6174	6486	6335	6004	5753
Strojgradnja	17141	18012	20331	21846	23013
Proizv. strojev in naprav	12727	13921	15988	17290	18172
Proizv. kmet. strojev	2893	2656	2915	3028	3207
Proizv. poklicne opreme	1521	1435	1428	1528	1634
Proizv. prometnih sredstev	22085	22867	23616	23688	22419
Proizv. in popr. tir. voz.	2894	2714	2671	2780	2860
Proizv. cestnih vozil	19191	20102	20705	20552	19165
Proizv. drugih prom. sred.	-	51	240	356	394
Ladjedelnštvo	341	374	343	383	476
Proizv. elektr. stroj., apar.	41909	42877	45370	45573	45987
Proizv. elektr. strojev	6029	7177	8606	8538	8494

2. Delavci v združenem delu po dejavnosti, 1971-1981 (letno poprečje)¹⁾
(nadaljevanje)

	1971	1972	1973	1974	1975	1976
Proizv. elektron. apar.	11739	12373	13141	14303	15424	15921
Proizv. kablov	98	98	101	105	167	105
Proizv. gospod. aparatov	6565	6882	7255	7838	8386	8643
Proizv. dr. el. izdelkov	6373	6704	7112	7725	8318	8576
Proizv. baz. kem. izdelkov	2788	2994	3115	3395	3626	3797
Proizv. kemikalij	1708	1837	1911	2085	2221	2323
Proizv. kemikal. za kmet.	201	216	225	245	263	277
Proizv. vlaken in mas	879	941	979	1065	1142	1197
Predelava kem. izdelkov	10449	11138	11535	12486	13361	13964
Proizv. zdravil	1829	1963	2047	2232	2398	2518
Proizv. mil in kozmetike	1589	1694	1746	1889	2026	2121
Proizv. barv in lakov	987	1057	1102	1200	1288	1351
Predel. plastičnih mas	4223	4470	4608	4953	5271	5479
Proizv. drugih kem. izd.	1821	1954	2032	2212	2378	2495
Proizvodnja kamna in peska	1183	1203	1195	1198	1159	1293
Proizv. gradb. mat.	7616	7714	7729	7682	8015	8254
Proizv. opna in sadre	454	461	461	454	473	488
Proizv. cementa	764	775	775	765	797	822
Proizv. opčke	2113	2143	2143	2114	2201	2271
Proizv. gradb. predizdel.	4285	4335	4350	4349	4544	4673
Proizv. žag. lesa in plošč	6514	6775	6997	7428	7564	7686
Proizv. konč. les. izd.	21855	22716	23253	24643	25185	25608
Proizv. pohištva	15138	15741	16097	17045	17405	17691
Proizv. drug. konč. izd.	6717	6975	7156	7598	7780	7917
Proizv. in predel. papirja	6498	6767	6996	7405	8169	8431
Proizv. cel. in papirja	4602	4795	4975	5275	5820	5820
Predel. papirja	1896	1972	2021	2131	2349	2419
Proizv. preje in tkanin	17940	19077	20551	21307	21655	21986
Proizv. vlaken in prej	2819	2997	3230	3347	3399	3451
Proizv. tkanin	15121	16080	17321	17960	18256	18535
Proizv. konč. tekst. izd.	25422	26932	28755	29761	30337	30806
Proizv. trikotaž. izd.	6985	7418	7968	8253	8394	8515
Proizv. konfekcije	16192	17147	18271	18893	19257	19539
Proizv. drug. tekst. izd.	2245	2367	2516	2615	2686	2752
Proizv. usnja in krzna	3523	3852	4102	4260	4476	4549
Proizv. obutve in galant.	8094	8796	9275	9622	10128	10295
Proizv. obutve	6580	7150	7529	7803	8209	8332
Proizv. galant.	927	1007	1065	1105	1161	1179
Proizv. usnj. konfek.	587	639	681	714	758	784
Predelava kavčuka	3603	3745	4057	4380	4620	4699
Proizv. živil, proizvodov	11756	12894	13233	14325	14610	14934
Mletje žita	967	1082	1119	1237	1250	1289
Proizv. kruha in testenin	2103	2259	2232	2376	2454	2503
Predel. sadja in zelenjave	2102	2322	2405	2620	2659	2718
Predel. mesa in rib	4132	4506	4654	4993	5104	5198

2. Delavci v združenem delu po dejavnosti, 1971-1981 (letno poprečje)¹⁾
(nadaljevanje)

	1977	1978	1979	1980	1981
Proizv. elektron. apar.	17020	17004	17497	17804	18440
Proizv. kablov	135	203	239	249	250
Proizv. gospod. aparatov	9114	9120	9324	9283	9239
Proizv. dr. el. izdelkov	9611	9373	9724	9699	9555
Proizv. baz. kem. izdelkov	3912	4591	4779	4765	4930
Proizv. kemikalij	2239	2763	2899	2919	2946
Proizv. kemikal. za kmet.	321	400	119	401	399
Proizv. vlaken in mas	1352	1428	1461	1445	1585
Predelava kem. izdelkov	15197	15819	15936	16094	16076
Proizv. zdravil	2632	2490	2464	2350	2315
Proizv. mil in kozmetike	2302	2400	2020	2034	2053
Proizv. barv in lakov	1619	1611	1662	1692	1715
Predel. plastičnih mas	5844	6236	6411	6842	6905
Proizv. drugih kem. izd.	2800	3082	3379	3176	3088
Proizvodnja kamna in peska	1571	1240	1234	1222	1205
Proizv. gradb. mat.	9100	9350	9794	9561	9428
Proizv. apna in sadre	519	492	488	480	469
Proizv. cementsa	801	730	749	578	535
Proizv. opeke	2330	2234	2267	2207	2183
Proizv. gradb. predizdel.	5450	5894	6290	6296	6241
Proizv. žag. lesa in plošč	7321	7954	8001	7902	7819
Proizv. konč. les. izd.	28052	27175	27104	27071	27061
Proizv. pohištva	18562	17932	17868	17803	18026
Proizv. drug. konč. izd.	9490	9243	9236	9268	9035
Proizv. in predel. papirja	9119	9171	9188	9136	9106
Proizv. cel. in papirja	6375	5673	5158	5210	5255
Predel. papirja	2744	3498	4030	3926	3851
Proizv. preje in tkanin	19740	20480	20082	19842	19809
Proizv. vlaken in prej	4547	4773	5475	5628	5614
Proizv. tkanin	15193	15707	14607	14214	14195
Proizv. konč. tekst. izd.	31638	31832	31941	32069	32621
Proizv. trikotaž. izd.	9624	9584	9402	9211	9093
Proizv. konfekcije	19655	19927	20164	20360	21065
Proizv. drug. tekst. izd.	2359	2321	2375	2498	2463
Proizv. usnja in krzna	4393	3991	3827	3761	3770
Proizv. obutve in galant.	10419	10119	10407	10310	10426
Proizv. obutve	8071	7800	8009	7981	8098
Proizv. galant.	1274	1285	1355	1304	1277
Proizv. usnj. konfek.	1074	1034	1043	1025	1051
Predelava kavčuka	4290	4046	4252	4242	4186
Proizv. živil, proizvodov	15641	16774	16738	17012	17018
Mletje žita	1219	1186	1017	1000	982
Proizv. kruha in testenin	2629	2733	2722	2755	2701
Predel. sadja in zelenjave	2798	3056	2912	3003	3142
Predel. mesa in rib.	5357	5884	5685	5688	5468

2. Delovci v združenem delu po dejavnosti, 1971-1981 (leto poprečje)¹⁾
(nadaljevanje)

	1971	1972	1973	1974	1975	1976
Predel. mleka	925	1024	1058	1155	1171	1200
Proizvodnja sladkorja	-	-	-	-	-	-
Proizv. kondit. izd.	486	542	562	617	625	646
Proizv. rast. olj.	257	288	298	329	333	343
Proizv. dr. živil. izd.	784	871	905	998	1014	1037
Proizvodnja pijač	3677	3972	4117	4393	4496	4531
Proizv. alkohol. pijač	2432	2606	2699	2843	2915	2899
Proizv. brezalkohol. pijač	1245	1366	1418	1550	1581	1632
Proizvodnja krmil	336	369	383	417	424	433
Proizv. in pred. tobaka	740	743	721	687	691	710
Grafična dejavnost	5825	5790	5867	6187	6111	6243
Proizv. raznovrstnih izd.	2258	2306	2301	2418	2590	2739
KMETIJSTVO IN RIBIŠTVO	11010	11152	11562	11322	11905	11423
Kmetijska proizvodnja	9516	9639	9998	9793	10285	9666
Poljedelstvo	2950	2981	3095	3033	3190	3017
Sadjarstvo	1039	1051	1090	1063	1117	1044
Vinogradništvo	2006	2029	2102	2052	2156	2015
Živinoreja	3521	3578	3711	3645	3822	3590
Kmetijske storitve	1374	1391	1444	1411	1482	1393
Ribištvo	120	122	120	118	138	364
GOZDARSTVO	8440	8395	8291	8012	8084	8271
Gozdarstvo	8440	8395	8291	8012	8084	8271
VODNO GOSPODARSTVO	1099	1150	1340	1387	1470	1277
Vodno gospodarstvo	1099	1150	1340	1387	1470	1277
GRADBENIŠTVO	54322	54345	56195	60902	65871	66459
Visoke gradnje	29541	29596	30728	33923	36868	36660
Nizke gradnje in hidrog.	12757	12885	13388	14314	15257	15472
Instal. in zaklj. dela	12024	11864	12079	12765	13746	14327
PROMET IN ZVEZE	33591	34023	34629	34996	35826	36936
Železniški promet	14592	14422	14201	13565	13780	13758
Promet in promet	1058	1038	1092	1140	1209	1346
Zračni promet	339	461	528	597	583	655

2. Delavci v združenem delu po dejavnosti, 1971-1981 (letno poprečje)¹⁾
(nadaljevanje)

	1977	1978	1979	1980	1981
Predel. mleka	1324	1483	1819	1835	1854
Proizvodnja sladkorja	-	-	-	277	354
Proizv. kondit. izd.	944	939	1084	971	1041
Proizv. rast. olj	355	369	384	373	382
Proizv. dr. živil. izd.	1015	1124	1115	1110	1094
Proizvodnja pijač	4326	4249	4276	4547	4328
Proizv. alkohol. pijač	2653	2555	2423	2814	2695
Proizv. brezalk. pijač	1673	1694	1853	1733	1633
Proizvodnja krmil	466	544	579	594	582
Proizv. in pred. tobaka	732	728	625	677	680
Grafična dejavnost	5971	5831	5954	6126	6199
Proizv. raznovrstnih izd.	2919	3237	3435	3433	3419
KMETIJSTVO IN RIBIŠTVO	11179	10604	11018	10949	11728
Kmetijska proizvodnja	9513	8996	9442	9333	10060
Poljedelstvo	3079	2766	2686	2672	2810
Sadjarstvo	768	1078	1164	1044	1063
Vinogradništvo	2162	1845	1844	1767	1730
Živinoreja	3504	3307	3748	3850	4457
Kmetijske storitve	1366	1303	1283	1343	1395
Ribištvo	300	305	293	273	273
GOZDARSTVO	8283	8154	7804	7664	7482
Gozdarstvo	8283	8154	7804	7664	7482
VODNO GOSPODARSTVO	1411	1394	1569	1660	1703
Vodno gospodarstvo	1411	1394	1569	1660	1703
GRADBENIŠTVO	70097	69769	72422	72562	70027
Visoke gradnje	38522	37046	38271	38211	36045
Nizke gradnje in hidrog.	15589	16821	17158	17472	17542
Instal. in zaključ. dela	15986	15902	16993	16879	16440
PROMET IN ZVEZE	38297	40592	42823	44191	44830
Železniški promet	13028	14176	14597	14060	14226
Pomorski promet	1507	1557	1603	1760	1760
Zračni promet	688	798	879	945	945

2. Delavci v združenem delu po dejavnosti, 1971-1981 (leto poprečje)¹⁾
(nadaljevanje)

	1971	1972	1973	1974	1975	1976
Cestni promet	11101	11457	11933	12560	12751	13215
Mestni promet	454	495	493	503	528	709
Cevovodni transport	-	-	-	-	-	-
Prekladalne storitve	1819	1797	1923	1974	2135	2347
PTT storitve	4228	4363	4459	4657	4840	4006
TRGOVINA	51079	54348	57392	60588	63163	65172
Trgovina na drobno	29375	31637	33477	34995	36736	38924
Trgovina na drob. z živili	7709	8327	8804	9235	9670	10282
Trgovina na drob. z neživili	8156	8758	9263	9716	10189	10795
Trgovina na drob. meš. blag.	11275	12142	12856	13368	14071	14991
Trg. na drob. z vozili	461	484	509	541	556	557
Trg. na drob. der. nafte	1774	1926	2045	2135	2250	2299
Trgovina na debelo	17652	18447	19428	20659	21220	21180
Trg. na deb. z živili	4571	4776	5027	5283	5437	5423
Trg. na deb. z neživili	7756	8114	8551	9143	9396	9386
Trg. na deb. z vozili	1572	1662	1731	1854	1899	1885
Trg. na deb. der. nafte	406	433	458	483	502	523
Trg. na deb. meš. blaga	2507	2608	2751	2928	2996	2979
Trg. na deb. z odpadki	840	874	910	968	990	984
Zunanja trgovina	4052	4264	4487	4934	5207	5068
Zun. trg. z živili	680	728	763	839	872	862
Zun. trg. z neživil. blag.	3372	3536	3724	4095	4335	4206
GOSTINSTVO IN TURIZEM	15695	16562	17130	17561	18893	19860
Gostinstvo	14782	15569	16137	16595	17801	18634
Gost. stor. nastanitve	7815	8228	8546	8797	9437	9904
Prehrabene storitve	5035	5306	5483	5629	6042	6305
Druge gostinske storitve	1932	2035	2108	2169	2322	2425
Turistično posredovanje	913	993	993	966	1092	1226
OBRT IN OSEBNE STORITVE	17867	18263	17875	18375	19366	19801
Obrtne storitve, popravila	16705	17115	16741	17227	18187	18529
Izdelava iz nekovin	16	17	15	16	17	17
Izdel. in popr. kovin	12682	12997	12813	13225	13921	14209
Izdel. in popr. el. proizvod.	1160	1194	1166	1199	1282	1315
Izdelava les. izd.	1264	1285	1202	1213	1294	1299
Izdel. tekst. izd.	711	725	671	674	720	721
Izdel. usnj. izd.	45	46	42	43	45	45
Izdel. živilskih izd.	263	274	260	268	282	284
Izdel. raznih izd.	564	576	572	589	626	639
Osebnostne storitve	1162	1148	1134	1152	1179	1272

2. Delavci v združenem delu po dejavnosti, 1971-1981 (letno poprečje)¹⁾
(nadaljevanje)

	1977	1978	1979	1980	1981
Cestni promet	14817	14960	15807	17287	17795
Mestni promet	715	725	948	975	983
Cevovodni transport	-	81	127	134	122
Prekladalne storitve	2403	2486	2855	2893	2721
PTT storitve	5139	5809	6007	6171	6278
TRGOVINA	69293	72074	74788	76500	76647
Trgovina na drobno	40878	42838	42835	43236	43507
Trgovina na drob. z živili	10639	11683	11897	11887	12003
Trgovina na drob. z neživili	12660	14097	13853	14245	14375
Trgovina na drob. meš. blag.	14306	14019	13989	13963	14113
Trg. na drob. z vozili	703	753	765	826	809
Trg. na drob. der. nafte	2571	2286	2341	2315	2207
Trgovina na debelo	23192	23209	25861	26724	26338
Trg. na deb. z živili	6040	5340	5121	5548	5473
Trg. na deb. z neživili	10638	11478	13670	14749	14721
Trg. na deb. z vozili	2167	2262	2441	2214	1920
Trg. na deb. der. nafte	342	771	808	728	758
Trg. na deb. meš. blaga	2926	2200	2652	2321	2255
Trg. na deb. z odpadki	1079	1158	1169	1164	1211
Zunanja trgovina	5222	6027	6092	6540	6802
Zun. trg. z živili	780	950	791	790	860
Zun. trg. z neživil. blag.	4442	5077	5301	5750	5942
GOSTINSTVO IN TURIZEM	19943	21177	21813	22715	23520
Gostinstvo	18696	19901	20534	21297	21963
Gost. stor. nastanitve	10255	9438	9431	9498	9354
Prehrambene storitve	6161	7299	7728	7994	8523
Druge gostinske storitve	2280	3164	3375	3805	4086
Turistično posredovanje	1247	1276	1279	1418	1557
OBRT IN OSEBNE STORITVE	20827	24463	25898	27243	27733
Obrtne storitve, popravila	19419	22856	24267	25622	26037
Izdelava iz nekovin	15	15	15	13	17
Izdel. in popr. kovin	14748	16918	18012	18801	19327
Izdel. in popr. el. proizv.	1493	2238	2173	2398	2307
Izdelava les. izd.	1577	1774	2150	2211	2167
Izdel. tekst. izd.	730	773	807	788	758
Izdel. tekst. izd.	55	152	102	95	96
Izdel. živilskih izd.	298	314	333	350	361
Izd. raznih izd.	503	671	675	966	1004
Osebnostne storitve	1408	1607	1631	1621	1696

2. Delavci v združenem delu po dejavnosti, 1971-1981 (letno poprečje)¹⁾
(nadaljevanje)

	1971	1972	1973	1974	1975	1976
STANOVANJ.,-KOMUNAL.DEJ.	8672	9218	9770	10259	10963	10819
Urejanje naselja in prost.	821	873	923	964	1036	1030
Stanovanjska dejavnost	1259	1300	1296	1317	1410	1311
Komunalne dejavnosti	6592	7045	7551	7978	8517	8478
Proizv. distrib. vode	1320	1422	1536	1523	1738	1713
Odvajanje odplak	23	25	26	27	29	27
Proizv. distrib. plina	165	159	160	169	184	177
Proizv. distrib. toplote	176	189	203	215	228	227
Vzdrž.čistoče naselij	878	948	1028	1092	1168	1159
Druge komunalne dejavnosti	4030	4302	4598	4852	5170	5175
FINANCE IDR.POSL. STOR.	13493*	14380*	15403*	16559*	17976*	19762*
Bančništvo	3709*	4117*	4502*	4933*	5366*	6066*
Zavarovanje posesti, oseb	1346	1480	1590	1710	1858	2084
Storitve na podr. prometa	2709	2791	2987	3236	3492	3625
Projekt. idr. dejav.	2846	2875	3087	3277	3654	4081
Geološko raziskovanje	872	984	1013	1050	1106	1240
Raziskoval-razvojno delo	928	1018	1047	1088	1149	1255
Razisk.razv.stor.	764	939	860	893	939	1019
Ekonomске storitve	164	179	187	195	210	236
Poslovne storitve	1083	1115	1177	1265	1351	1411
IZOBRAŽEVANJE IN KULTURA	32470	33671	34816	36173	37812	39837
Izobraževanje	23547	24233	25085	26002	27170	28437
Osnovno izobraževanje	15517	15970	16536	17148	17929	18773
Srednje izobraževanje	4848	4990	5164	5349	5581	5840
Višje izobraževanje	299	308	320	330	345	360
Visoko izobraževanje	2640	2715	2808	2908	3035	3171
Drugo izobraževanje	243	250	257	267	280	293
Znan.razisk.dejav.	2719	3050	3143	3255	3429	3831
Kultura, umetnost, inform.	5834	6000	6191	6508	6780	7094
Časop. založn. dejavnost	1643	1642	1677	1769	1757	1813
Dej. kulturnih dobrin	844	900	945	984	1057	1116
Kulturno izobraževanje	565	602	630	661	707	748
Umetniške dejavnosti	772	797	820	865	911	947
Radio in televizija	1651	1701	1753	1844	1940	2014
Kinematografija	359	358	366	385	408	456
Telesna kultura in šport	370	388	397	408	433	475
Poklicni šport	147	154	158	162	173	189
Amaterski šport	223	234	239	246	260	286

2. Delavci v združenem delu po dejavnosti, 1971-1981 (letno poprečje)¹⁾ (nadaljevanje)

	1977	1978	1979	1980	1981
STANOVANJ.-KOMUNAL.DEJ.	9672	11170	11471	11997	12774
Urejanje naselja in prost.	1075	2109	1919	2019	2132
Stanovanjska dejavnost	1264	1488	1500	1412	1396
Komunalne dejavnosti	7333	7573	8052	8566	9246
Proizv. distrib. vode	2093	2014	2002	2035	2056
Odvajanje odplak	35	49	59	176	270
Proizv. distrib. plina	177	187	252	351	360
Proizv. distrib. toplote	371	520	656	696	742
Vzdrž. čistoče naselij	996	1259	1503	1538	1664
Druge komunalne dejavnosti	3661	3544	3580	3770	4154
FINANCE IDR. POSL. STOR	21774*	25607*	28623*	30818*	30987
Bančništvo	6961	7854*	9145*	9591*	9775
Zavarovanje posesti, oseb	2192	2345	2463	2428	2327
Storitve na podr. prometa	3735	4040	5003	5678	5614
Projekt. idr. dejav.	4445	5680	6392	6909	7250
Geološko raziskovanje	1174	1136	1219	1305	1355
Raziskoval.-razvojno delo	1811	2277	2122	2341	2022
Razisk. razv. stor.	1503	1794	1634	2049	1903
Ekonomske storitve	308	483	488	292	119
Poslovne storitve	1456	2275	2279	2566	2644
IZOBRAŽEVANJE IN KULTURA	41476	43301	44286	45007	46192
Izobraževanje:	28819	30017	30247	30933	31748
Osnovno izobraževanje	19120	19167	19874	20432	20979
Srednje izobraževanje	5969	7048	6496	6539	6737
Višje izobraževanje	355	363	394	386	389
Visoko izobraževanje	3198	3242	3315	3423	3488
Drugo izobraževanje	177	197	168	153	155
Znan. razisk. dejav.	4256	4408	5017	4761	5090
Kultura, umetnost, inform.	7886	8143	8322	8613	8645
Časop. založn. dejavnost	2362	2364	2389	2314	2308
Dej. kulturnih dobrin	1140	1216	1240	1495	1501
Kulturno izobraževanje	795	807	838	856	891
Umetniške dejavnosti	987	1027	1012	1012	1005
Radio in televizija	2135	2269	2399	2486	2518
Kinematografija	467	560	444	450	422
Telesna kultura in šport	515	733	700	700	709
Poklicni šport	197	230	237	229	206
Amaterski šport	318	503	463	471	503

2. Delavci v združenem delu po dejavnosti, 1971-1981 (letno poprečje)¹⁾ (nadaljevanje)

	1971	1972	1973	1974	1975	1976
ZDRAVSTVO IN SOC. VARSTVO	27449	28347	29867	31529	33868	35664
Zdravstvena zaščita	20968	21435	22448	23427	24882	25781
Preventiva, saniteta	446	455	477	499	529	548
Ambulantna zdr. zaščita	6432	6571	6884	7183	7631	7899
Stacionarna zaščita	11436	11696	12247	12781	13574	14070
Zobozdr. zaščita	710	725	759	793	842	870
Druga zdr. zaščita	889	913	954	995	1056	1101
Pekarne	1055	1075	1127	1176	1250	1293
Socialno varstvo	6481	6912	7419	8102	8986	9883
Družbeno varstvo otrok	3887	4150	4454	4865	5398	5941
Socialno varstvo otrok	564	599	642	698	772	845
Soc. varstvo odraslih	1700	1814	1946	2128	2359	2596
Socialno delo	330	349	377	411	457	501
DRUŽB. ORGANIZ. IN SKUP.	17180*	18166*	19070*	20358*	21577*	22755*
Skupščine, organi	12361*	13117*	13791*	14787*	15664*	16643*
Skupščina in izvršni org.	4277	4528	4749	5098	5409	5698
Upravni organi	4698	4967	5206	5578	5890	6222
Pravosodje	1363	1443	1510	1620	1710	1809
Služba družb. knjigovod.	1593	1749	1896	2061	2225	2484
Družbeni pravobranilec sam.	-	-	-	-	-	-
Narodne banke	430*	430*	430*	430*	430*	430*
Samopr. inter. skupnosti	2047	2206	2344	2419	2525	2574
SIS za proizvodnjo	125	129	148	153	161	144
SIS za stan.-komunal.	51	53	52	53	56	52
SIS za družb. dej.	1836	1987	2106	2174	2265	2337
SIS neomenjeni in skladi	35	37	38	39	43	41
Združenja OZD	1350	1367	1405	1448	1523	1532
Splošna gospod. združenja	657	653	651	629	659	716
Posebna združenja	693	714	754	819	864	816
Družb.-pol.organiz.	1422	1476	1530	1704	1865	2006
Družbeno-pol.organiz.	901	935	970	1096	1205	1294
Družbene organizacije	424	441	457	492	533	575
Združenja državljanov	97	100	103	116	127	137

2. Delavci v združenem delu po dejavnosti, 1971-1981 (letno poprečje)¹⁾ (nadaljevanje)
(nadaljevanje)

	1977	1978	1979	1980	1981
ZDRAVSTVO IN SOC. VARSTVO	37651	41723	43758	45358	46630
Zdravstvena zaščita	26863	29265	30280	30887	31473
Preventiva, šaniteta	536	742	824	788	789
Ambulantna zdr. zaščita	8744	8718	9000	9533	9813
Stacionarna zaščita	14743	16682	17112	17223	17456
Zobozdr. zaščita	779	974	1105	1139	1276
Druga zdr. zaščita	844	962	1034	943	783
Pekame	1217	1187	1205	1262	1356
Socialno varstvo	10788	12458	13478	14471	15157
Družbeno varstvo otrok	6838	8048	8953	9706	10178
Socialno varstvo otrok	782	790	800	842	839
Soc. varstvo odraslih	2911	3400	3571	3748	3918
Socialno delo	257	219	154	175	222
DRUŽB. ORGANIZ. IN SKUP.	25604*	17898*	28246*	28315*	28860
Skuščine, organi	17621*	18710*	19117*	19230*	19715
Skupščina in izvršni org.	6066	7459	7952	8183	7911
Upravni organi	6022	6054	5741	5578	6306
Pravosodje	1985	2061	2121	2150	2170
Služba družb. knjigovod.	2578	2706	2811	2808	2797
Družbeni pravobranilec sam.	-	-	62*	81	100
Narodne banke	430*	430*	430*	430*	431
Samopr. inter. skupnosti	4609	5160	5416	5465	5409
SIS za proizvodnjo	538	511	686	569	544
SIS za stan.-komunal.	616	713	781	970	1012
SIS za družb. dej.	3196	3710	3856	3847	3775
SIS neomenjeni in skladi	259	226	93	79	78
Združenja OZD	1053	1060	886	904	942
Splošna gospod. združenja	297	544	635	702	701
Posebna združenja	756	516	251	202	241
Družb.-pol. organiz.	2321	2968	2827	2716	2794
Družb.-pol. organiz.	1411	1576	1556	1551	1597
Družbene organizacije	717	1056	994	959	984
Združenja državljanov	193	336	277	206	213

1) Letno poprečje je izračunano po obrazcu

$$\frac{\text{marec} + \text{september}}{2}$$

3. Delavci v združenem delu po področjih dejavnosti, 1975-1981 (letno poprečje)¹⁾

	1975	1976	1977	1978	1979	1980	1981
	Število						
SKUPAJ	662091	680684	707581	736167	760207	773577	779746
GOSPODARSTVO	568796*	582390*	602812*	623207*	643879*	654859*	658026
NEGOSPODARSTVO	93295*	98294*	104769*	112960*	116328*	118718*	121720
Industrija in rudarstvo	315317	322648	332074	338241	345688	348598	350633
Kmetijstvo in ribištvo	11905	11423	11179	10604	11018	10949	11728
Gozdarstvo	8084	8271	8283	8154	7804	7664	7482
Vodno gospodarstvo	1470	1277	1411	1394	1569	1660	1703
Gradbeništvo	65871	66459	70097	69769	72422	72562	70027
Promet in zveze	35826	36936	38297	40592	42823	44191	44830
Trgovina	63163	65172	69293	72074	74788	76500	76647
Gostinstvo in turizem	18893	19860	19943	21177	21813	22715	23520
Obrt in osebne storitve	19366	19801	20827	24463	25898	27243	27733
Stanovanj. -komunal.dejav.	10963	10819	9672	11170	11471	11997	12774
Finance idr.posl.stor.	17976*	19762*	21774*	25607*	28623*	30818*	30987
Izobraževanje	37812	39837	41476	43301	44286	45007	46192
Zdravstvo in soc. varstvo	33868	35664	37651	41723	43758	45358	46630
Družb.organiz. in skup.	21577*	22755*	25604*	27898*	28246*	28315*	28860
	Indeksi (1975 = 100)						
SKUPAJ	100	102,8	106,9	111,2	114,8	116,8	117,8
GOSPODARSTVO	100	102,4	106,0	109,6	113,2	115,1	115,7
NEGOSPODARSTVO	100	105,4	112,3	121,1	124,7	127,3	130,5
Industrija in rudarstvo	100	102,3	105,3	107,3	109,6	110,6	111,2
Kmetijstvo in ribištvo	100	96,0	93,9	89,1	92,5	92,0	98,5
Gozdarstvo	100	102,3	102,5	100,9	96,5	94,8	92,6
Vodno gospodarstvo	100	86,9	96,0	94,8	106,7	112,9	115,9
Gradbeništvo	100	100,9	106,4	105,9	109,9	110,2	106,3
Promet in zveze	100	103,1	106,9	113,3	119,5	123,3	125,1
Trgovina	100	103,2	109,7	114,1	118,4	121,1	121,3
Gostinstvo in turizem	100	105,1	105,6	112,1	115,5	120,2	124,5
Obrt in osebne storitve	100	102,2	107,5	126,3	133,7	140,7	143,2
Stanovanj. -komunal.dejav.	100	98,7	88,2	101,9	104,6	109,4	116,5
Finance idr.posl.stor.	100	109,9	121,1	142,5	159,2	171,4	172,4
Izobraževanje in kultura	100	105,4	109,7	114,5	117,1	119,0	122,2
Zdravstvo in soc.varstvo	100	105,3	111,2	123,2	129,2	133,9	137,7
Družb.organiz.in skup.	100	105,5	118,7	129,3	130,9	131,2	133,8

1) Letna poprečja so izračunana po obrazcu $\frac{\text{marec} + \text{september}}{2}$

4. Delavci v delovnem razmerju z delovnimi ljudmi, ki samostojno opravljajo dejavnost z osebnim delom z delovnimi sredstvi v lasti občanov, 1949-1981 (letno poprečje)¹⁾

	Skupaj	Kmetij- stvo	Gradbe- ništvo	Promet	Trgovina	Gostin- stvo	Obrt	Gospo- dinjske pomočnice	Drugo
1949	8 849
1950	9 724
1951	10 051
1952	10 206	890	69	256	5 159	3 500 ¹⁾	322
1953	11 256	721	55	296	5 829	4 000 ¹⁾	355
1954	11 770	842	58	199	5 896	4 300 ¹⁾	475
1955	12 373	1 000	27	48	6 058	4 800 ¹⁾	440
1956	13 199	1 336	15	53	6 239	5 192 ¹⁾	364
1957	13 793	1 378	18	79	6 445	5 439	434
1958	14 088	1 439	20	106	6 733	5 432	358
1959	13 808	1 251	21	114	6 696	5 387	339
1960	13 068	1 117	24	128	6 288	5 130	381
1961	13 064	1 075	25	176	6 400	5 062	326
1962	12 198	945	24	167	5 747	4 998	317
1963	11 144	633	16	168	5 401	4 591	335
1964	10 993	583	21	252	5 366	4 481	290
1965	11 878	575	15	365	6 232	4 485	206
1966	12 405	615	11	519	6 902	4 158	200
1967	13 561	600	15	743	8 156	3 847	200
1968	14 249	590	14	929	8 964	3 545	207
1969	14 036	480	23	937	9 212	3 108	276
1970	14 152	423	33	1 038	9 494	2 875	289
1971	14 805	375	24	1 089	10 380	2 543	394
1972	15 085	333	28	1 203	10 901	2 224	396
1973	14 425	315	20	1 224	10 751	1 814	301
1974	14 368	328	21	1 242	10 691	1 674	412
1975	15 133	315	1 965	...	21	1 399	9 422	1 571	440
1976	15 759	313	2 135	41	50	1 533	9 655	1 538	494
1977	16 570	293	2 277	84	21	1 732	10 343	1 334	486
1978	17 830	280	2 441	116	39	1 793	11 388	1 255	518
1979	19 337	296	2 577	132	54	1 934	12 781	1 148	415
1980	21 252	257	2 877	186	66	2 074	14 105	1 173	514
1981	22 052	247	3 217	221	65	2 195	14 870	923	314

Število gospodinjskih pomočnic je ocenjeno za leto 1952, 1953, 1954, 1955 in delno 1956. Delavci v trgovini od leta 1956 do 1961 so ocenjeni, ker imamo statistične podatke samo skupno za gostinstvo in trgovino. Do leta 1974 so delavci v gradbeništvu prikazani med delavci v obrti. Do leta 1975 so delavci v prometu prav tako prikazani v obrti.

1) Letna poprečja so izračunana po obrazcu $\frac{\text{marec} + \text{september}}{2}$

5. Delavci v združenem delu po panogah dejavnosti in spolu 1981

	Letno poprečje ¹⁾		% žensk od vseh delavcev	Marec		September	
	skupaj	ženske		skupaj	ženske	skupaj	ženske
SKUPAJ	779746	349355	44,8	774796	346866	784695	351843
GO SPODARSTVO	658026	262209	39,8	653842	260482	662209	263935
NEGO SPODARSTVO	121720	87146	71,6	120954	86384	122486	87908
Industrija in rudarstvo	350633	152917	43,6	348802	152108	352464	153727
Elektrogospodarstvo	8001	1619	20,2	7952	1613	8049	1625
Pridobivanje premoga	9035	790	8,7	9002	788	9067	793
Proizv.naftnih derivatov	588	145	24,7	587	147	589	144
Črna metalurgija	8507	1814	21,3	8443	1790	8570	1838
Pridob.rud.barv.kovin	656	47	7,2	653	47	659	47
Pridob.barvastih kovin	1652	238	14,4	1644	233	1660	243
Predelava barvastih kovin	2837	945	33,3	2792	943	2882	947
Proizvodnja nekov.rudnin	1102	170	15,4	1079	170	1126	169
Predelava nekov.rudnin	7812	3393	43,4	7724	3374	7899	3411
Predelava kovin	39894	11999	30,1	39651	11972	40137	12025
Strojegradnja	23013	4181	18,2	22688	4154	23338	4208
Proizv.prometnih sredstev	22419	6406	28,6	22732	6545	22106	6267
Ladjedelništvo	476	62	13,0	472	61	481	62
Proizv.elektř.stroj.,apar.	45978	25128	54,7	45823	25077	46132	25179
Proizv.baz.kem.izdelkov	4930	1552	31,5	4863	1514	4997	1591
Predelava kem.izdelkov	16076	7927	49,3	15917	7838	16235	8016
Proizvodnja kamna in peska	1205	117	9,7	1199	116	1211	118
Proizv.gradb.mat.	9428	1810	19,2	9298	1803	9557	1817
Proizv.žag.lesa in plošč	7819	2137	27,3	7803	2133	7836	2140
Proizv.konč.les.izd.	27061	11532	42,6	27012	11495	27111	11570
Proizv.in predel.papirja	9106	3754	41,2	9049	3535	9163	3973
Proizv.preje in tkanin	19809	12880	65,0	19781	12885	19837	12876
Proizv.konč.tekst.izd.	32621	27465	84,2	32456	27287	32787	27643
Proizv.usnja in krzna	3770	1778	47,2	3729	1755	3811	1801
Proizv.obutve in galant.	10426	7931	76,1	10321	7866	10531	7996
Predelava kavčuka	4186	1481	35,4	4162	1468	4210	1494
Proizv.živil.proizvodov	17018	7884	46,3	16842	7786	17193	7983
Proizvodnja pijač	4328	2001	46,2	4296	1979	4361	2023
Proizvodnja krmil	582	86	14,8	587	91	577	81
Proizv.in pred.tobaka	680	456	67,1	687	466	674	446
Grafična industrija	6199	2999	48,4	6131	2985	6266	3013
Proizv.raznovrstnih izd.	3419	2190	64,1	3427	2192	3412	2188
Kmetijstvo in ribištvo	11728	4565	38,9	11561	4502	11895	4628
Kmetijska proizvodnja	10060	4175	41,5	9916	4118	10204	4232
Kmetijske storitve	1395	367	26,3	1373	361	1416	373
Ribištvo	273	23	8,4	272	23	275	23
Gozdarstvo	7482	1336	17,9	7437	1337	7527	1336
Vodno gospodarstvo	1703	186	10,9	1675	184	1730	189
Gradbeništvo	70027	7895	11,3	69863	7893	70191	7896
Visoke gradnje	36045	3962	11,0	36081	4034	36009	3889
Nizke gradnje in hidrogradnje	17542	2074	11,8	17386	2050	17699	2098
Inštal. in zaklj. dela	16440	1859	11,3	16396	1809	16483	1909

1) Letno poprečje je izračunano po obrazcu $\frac{\text{marec} + \text{september}}{2}$

5. Delavci v združenem delu po panogah dejavnosti in spolu 1981
(nadaljevanje)

	Letno poprečje ¹⁾		% žensk od vseh delavcev	Marec		September	
	skupaj	ženske		skupaj	ženske	skupaj	ženske
Promet in zveze	44830	7665	17,1	44588	7607	45073	7722
Železniški promet	14226	2030	14,3	14180	2023	14272	2036
Pomorski promet	1760	148	8,4	1747	148	1774	149
Zračni promet	945	441	46,7	924	420	967	461
Cestni promet	17795	1892	10,6	17669	1892	17921	1891
Mestni promet	983	115	11,7	1007	115	959	115
Cevovodni transport	122	36	29,5	120	36	123	36
Prekladalne storitve	2721	346	12,7	2744	345	2698	347
PTT storitve	6278	2657	42,3	6197	2628	6359	2687
Trgovina	76647	45841	59,8	76280	45590	77013	46091
Trgovina na drobno	43507	30282	69,6	43196	30027	43818	30538
Trgovina na debelo	26338	11571	43,9	26234	11572	26441	11569
Zunanja trgovina	6802	3988	58,6	6850	3991	6754	3984
Gostinstvo in turizem	23520	17380	73,9	23093	17109	23948	17650
Gostinstvo	21963	16449	74,9	21597	16217	22329	16680
Turistično posredovanje	1557	931	59,8	1496	892	1619	970
Obrt in osebne storitve	27733	5579	20,1	27378	5492	28087	5666
Obrtne storitve, popravila	26037	4117	15,8	25703	4053	26370	4182
Osebne storitve	1696	1462	86,2	1675	1439	1717	1484
Stanov.-komunal.dejav.	12774	2805	22,0	12613	2783	12935	2827
Urejanje naselij in prost.	2132	494	23,2	2117	494	2147	494
Stanovanjska dejavnost	1396	845	60,5	1395	848	1397	841
Komunalna dejavnost	9246	1466	15,9	9101	1441	9391	1492
Finance idr. posl. stor.	30987	16071	51,9	30591	15909	31384	16234
Bončništvo	9775	7789	79,7	9731	7716	9819	7862
Zavarovanje posesti, oseb	2327	1278	54,9	2321	1268	2333	1288
Storitve na podr. prometa	5614	2371	42,2	5472	2321	5756	2420
Projekt. idr. dejav.	7250	2875	39,7	7180	2859	7321	2891
Geološko raziskovanje	1355	112	8,3	1286	110	1424	114
Raziskoval.-razvojno delo	2022	557	27,5	1975	540	2068	575
Poslovne storitve	2644	1089	41,2	2626	1095	2663	1084
Izobraževanje in kultura	46192	30053	65,1	45917	29796	46467	30310
Izobraževanje	31748	23177	73,0	31453	22906	32043	23447
Znan. razisk. dejav.	5090	2351	46,2	5101	2360	5078	2342
Kultura, umetnost, inform.	8645	4262	49,3	8646	4262	8644	4262
Telesna kultura in šport	709	263	37,1	717	268	702	259
Zdravstvo in soc. varstvo	46630	39380	84,5	46185	38989	47075	39770
Zdravstvena zaščita	31473	25846	82,1	31145	25579	31800	26112
Socialno varstvo	15157	13534	89,3	15040	13410	15275	13658
Družb. organiz. in skup.	28860	17682	61,3	28813	17567	28906	17797
Skupščine, organi	19715	12004	60,9	19650	11892	19780	12115
Samoupr. inter. skupnosti	5409	3725	68,9	5457	3754	5361	3697
Združenja ozdov	942	566	60,1	911	543	972	589
Družb. pol. organiz.	2794	1387	49,6	2795	1378	2793	1396

6. Število delavcev po skupinah in podskupinah dejavnosti po mescih 1981¹⁾

	Ø 1981	I	II	III	IV	V	VI
SKUPAJ	778552	774046	774690	774796	774036	774145	775120
GOSPODARSTVO	656957	653621	654004	653842	653063	653017	653880
NEGOSPODARSTVO	121595	120425	120686	120954	120973	121128	121240
INDUSTRIJA IN RUDARSTVO	349968	348112	348742	348802	348023	347812	348084
Elektrogospodarstvo	8015	8020	8016	7952	7994	7971	7970
Proizv. hidroel. energije	974	969	969	970	976	973	971
Proizv. termoel. energije	2078	2074	2084	2084	2072	2066	2069
Proizv. jedrske el. energije	442	432	434	436	443	445	445
Prenos električne energije	305	304	306	305	305	303	302
Distribucija el. energije	4216	4241	4223	4157	4198	4184	4183
Pridobivanje premoga	9030	9058	9094	9002	8958	8949	8969
Pridob. rjavega premoga	4007	4051	4048	4034	3987	3980	3972
Pridob. lignita	5023	5007	5001	4968	4971	4969	4997
Proizv. naftnih derivatov	587	587	589	587	587	586	588
Črna metalurgija	8490	8359	8440	8443	8431	8432	8457
Proizv. železa in jekla	7895	7781	7853	7856	7840	7846	7869
Proizv. ferolegur	595	578	578	587	591	586	588
Pridob. rud. barv. kovin	655	657	664	653	648	649	645
Pridob. svinca, cinka, rude	485	506	507	492	480	478	472
Pridob. rud. dr. barv. kov.	170	151	157	161	168	171	173
Proizv. barvastih kovin	1659	1645	1639	1644	1646	1656	1675
Proizv. svinca	239	245	244	239	239	240	240
Proizv. cinka	32	33	33	32	33	32	31
Proizv. glinice in alum.	1388	1367	1362	1373	1374	1384	1404
Predelava barvastih kovin	2858	2776	2849	2792	2859	2858	2857
Predel. aluminija	1455	1425	1435	1450	1448	1452	1452
Predel. bakra in dr. barv. kovin	1403	1351	1414	1342	1411	1406	1405
Proizvodnja nekov. rudnin	1103	1083	1078	1079	1090	1087	1103
Proizv. nekov. rudnin	965	946	942	944	957	952	962
Proizv. soli	138	137	136	135	133	135	141
Predelava nekov. rudnin	7817	7712	7738	7724	7728	7738	7787
Proizv. stekla	3295	3226	3242	3256	3264	3268	3283
Proizv. neizgorljivega mat.	509	517	522	507	503	501	499
Proizv. porc. in keram.	1778	1764	1764	1762	1759	1766	1774
Predel. dr. nekov. rud.	2235	2205	2210	2199	2202	2203	2231
Predelava kovin	39782	39603	39709	39651	39574	39416	39476
Proizv. kov. repromat.	27768	27570	27666	27707	27636	27528	27593
Proizv. konstrukcij	6252	6163	6191	6187	6188	6158	6171
Proizv. drugih kov. izd.	5762	5870	5852	5757	5750	5730	5712
Strojgradnja	22893	22516	22624	22688	22577	22571	22594
Proizv. strojev in naprav	18068	17801	17870	17940	17852	17839	17837
Proizv. kmet. strojev	3191	3107	3147	3141	3127	3134	3148
Proizv. poklicne opreme	1634	1608	1607	1607	1598	1598	1609

1) Podskupine so navedene samo pri panogah, kjer so skupine izenačene s panogo.

6. Število delavcev po skupinah in podskupinah dejavnosti po mescih 1981¹⁾
(nadaljevanje)

	VII	VIII	IX	X	XI	XII
SKUPAJ	778086	779508	784695	784863	784256	784381
GOSPODARSTVO	656986	658342	662209	662184	661291	661039
NEGOSPODARSTVO	121100	121166	122486	122679	122965	123342
INDUSTRIJA IN RUDARSTVO	348989	349677	352464	352843	353011	353051
Elektrogospodarstvo	7977	8015	8049	8062	8061	8104
Proizv.hidroel.energije	971	975	979	979	979	981
Proizv.termoel.energije	2059	2075	2077	2080	2084	2110
Proizv.jedrske el. energije	441	441	443	447	451	456
Prenos električne energije	304	310	311	310	305	305
Distribucija el. energije	4202	4214	4239	4246	4242	4252
Pridobivanje premoga	8971	8993	9067	9090	9116	9129
Pridob.rjavega premoga	3975	3969	3993	4023	4022	4031
Pridob.lignita	4996	5024	5074	5067	5094	5098
Proizv.naftnih derivatov	589	589	589	586	581	588
Črna metalurgija	8498	8520	8570	8562	8573	8589
Proizv.železa in jekla	7900	7920	7969	7956	7966	7983
Proizv.ferolegur	598	600	601	606	607	606
Pridob.rud.barv.kovin	647	654	659	663	658	668
Pridob.svin.cink.rude	470	476	480	484	480	490
Pridob.rud.dr.barv.kov.	177	178	179	179	178	178
Proizv.barvastih kovin	1687	1667	1660	1663	1666	1663
Proizv.svinca	244	236	238	235	236	235
Proizv.cinka	31	31	31	34	33	33
Proizv.glinice in alum.	1412	1400	1391	1394	1397	1395
Predelava barvastih kovin	2861	2864	2882	2894	2903	2911
Predel.aluminija	1455	1459	1468	1469	1474	1479
Predel.bakra.in dr. bar.kovin	1406	1405	1414	1425	1429	1432
Proizvodnja nekov.rudnin	1116	1124	1126	1121	1116	1113
Proizv.nekov.rudnin	975	981	984	980	981	978
Proizv. soli	141	143	142	141	135	135
Predelava nekov.rudnin	7802	7814	7899	7934	7979	7956
Proizv.stekla	3294	3293	3329	3351	3369	3357
Proizv.nezgorljivega mat.	494	501	518	512	522	520
Proizv.porc.in keram.	1774	1781	1790	1803	1806	1803
Predel.dr.nekovin.rud.	2240	2239	2262	2268	2282	2276
Predelava kovin	39645	39717	40137	40117	40122	40216
Proizv.kov.repromat.	27653	27690	28013	28016	28032	28107
Proizv.konstrucij	6256	6307	6374	6358	6336	6346
Proizv.drugih kov.izd.	5736	5720	5750	5743	5754	5763
Strojegradnja	22700	22914	23338	23315	23398	23480
Proizv.strojev in naprav	17908	18059	18403	18380	18438	18481
Proizv.kmet.strojev	3172	3213	3273	3263	3277	3295
Proizv.poklicne opreme	1620	1642	1662	1672	1683	1704

1) Podskupine so navedene samo pri panogah, kjer so skupine izenačene s panogo.

6. Število delavcev po skupinah in podskupinah dejavnosti po mescih 1981¹⁾
(nadaljevanje)

	Ø 1981	I	II	III	IV	V	VI
Proizv. prometnih sredstev	22268	22732	22713	22732	22558	22447	21949
Proizv.in popr.tir.voz.	2842	2825	2840	2842	2834	2821	2799
Proizv.cestnih vozil	19039	19528	19494	19505	19341	19245	18764
Proizv.drugih prom.sr.	387	379	379	385	383	381	386
Ladjedelništvo	471	448	458	472	476	473	466
Pomorsko ladjedel.	471	448	458	472	476	473	466
Proizv.elektř.stroj.,apar.	45879	45814	45845	45823	45590	45585	45701
Proizv.elektř.strojjev	8474	8369	8389	8395	8334	8405	8413
Proizv.elektron.apar.	18374	18377	18378	18366	18309	18268	18310
Proizv.kablov	247	253	252	248	244	245	243
Proizv.gospod.aparatov	9273	9191	9183	9187	9169	9169	9256
Proizv.dr.el.izdelkov	9511	9624	9643	9627	9522	9498	9479
Proizv.baz.kem.izdelkov	4893	4762	4706	4863	4776	4789	4852
Proizv.kemikalij	2902	2876	2810	2952	2860	2847	2866
Proizv.kemikal.za kmet.	397	394	394	404	403	400	397
Proizv.vlaken in mas	1594	1492	1502	1507	1513	1542	1589
Predelava kem. izdelkov	16077	15860	15787	15917	15967	16023	16065
Proizv.zdravil	2315	2205	2215	2238	2230	2233	2265
Proizv.mil.in kozmetike	2049	2039	2038	2050	2049	2046	2045
Proizv.barv.in lakov	1713	1696	1693	1706	1718	1716	1721
Predel.plastičnih mas	6926	6804	6766	6812	6901	6964	6971
Proizv.drugih kem. izd.	3074	3116	3075	3111	3069	3064	3063
Proizvodnja kamna in peska	1193	1158	1202	1199	1196	1190	1199
Proizv.kamna	781	758	790	790	781	782	789
Proizv.peska	412	400	412	409	415	408	410
Proizv.gradb.mat.	9415	9354	9306	9298	9297	9333	9388
Proizv.apna in sadre	470	462	466	462	468	469	467
Proizv.cementa	543	543	531	533	527	527	531
Proizv.opeke	2187	2147	2136	2124	2130	2142	2161
Proizv.gradb.predizdel.	6224	6211	6173	6179	6172	6195	6229
Proizv.žag.lesa in plošč	7813	7812	7817	7803	7793	7829	7805
Proizv.žaganega lesa	4191	4163	4178	4178	4171	4200	4195
Proizv.furnirja in plošč	3470	3500	3488	3475	3471	3472	3456
Impregniranje lesa	152	149	151	150	151	157	154
Proizv.konč.les. izd.	27021	26840	26995	27012	26915	26842	26983
Proizv.pohištva	17988	17927	18031	18020	17980	17944	18028
Proizv.drug.konč.izd.	9033	8913	8964	8992	8935	8898	8955
Proizv.in predel.papirja	9111	9072	9111	9049	9027	9011	9058
Proizv.cel.in papirja	5251	5205	5228	5221	5209	5211	5227
Predel.papirja	3860	3867	3883	3828	3818	3800	3831
Proizv.preje in tkanin	19779	19754	19759	19781	19742	19730	19714
Proizv.vlaken in prej	5606	5592	5601	5619	5605	5601	5587
Proizv.tkanin	14173	14162	14158	14162	14137	14129	14127
Proizv.konč.tekst.izd.	32565	32402	32429	32456	32411	32361	32345
Proizv.trikotaž.izd.	9083	9058	9072	9072	9077	9059	9051
Proizv.konfekcije	21055	20834	20840	20877	20958	20921	20894
Proizv.drug.tekst.izd.	2427	2510	2517	2507	2376	2381	2400

6. Število delavcev po skupinah in podskupinah dejavnosti po mescih 1981¹⁾
(nadaljevanje)

	VII	VIII	IX	X	XI	XII
Proizv. prometnih sredstev	21891	21926	22106	22121	22034	22003
Proizv. in popr. tir. voz.	2810	2831	2878	2880	2867	2875
Proizv. cestnih vozil	18695	18705	18825	18834	18784	18744
Proizv. drug. prom. sred.	386	390	403	407	383	384
Ladjedelništvo	463	-468	481	485	483	494
Pomorsko ladjedel.	463	468	481	485	483	494
Proizv. elektr. stroj., apar.	45601	45694	46132	46201	46202	46358
Proizv. elektr. strojev	8403	8483	8594	8600	8636	8658
Proizv. elektron. apar.	18208	18237	18513	18493	18490	18530
Proizv. kablov	246	243	251	248	249	249
Proizv. gospod. aparatov	9293	9280	9291	9374	9387	9485
Proizv. dr. el. izdelkov	9451	9451	9483	9486	9440	9436
Proizv. baz. kem. izdelkov	4902	4940	4997	5023	5050	5057
Proizv. kemikalij	2910	2921	2940	2935	2944	2961
Proizv. kemikal. za kmet.	397	398	394	396	397	396
Proizv. vlaken in mas	1595	1621	1663	1692	1709	1700
Predelava kem. izdelkov	16175	16195	16235	16241	16227	16220
Proizv. zdravil	2350	2357	2392	2427	2436	2434
Proizv. mil in kozmetike	2049	2049	2057	2060	2054	2044
Proizv. barv in lakov	1717	1724	1725	1712	1717	1713
Predel. plastičnih mas	6991	6992	6997	6982	6966	6963
Proizv. drugih kem. izd.	3068	3073	3064	3060	3054	3066
Proizvodnja kamna in peska	1216	1202	1211	1193	1187	1171
Proizv. kamna	798	784	790	779	774	759
Proizv. peska	418	418	421	414	413	412
Proizv. gradb. mat.	9501	9538	9557	9524	9490	9384
Proizv. apna in sadre	474	482	475	477	478	468
Proizv. cementa	530	536	537	534	540	538
Proizv. opeke	2234	2247	2241	2252	2229	2196
Proizv. gradb. predizdel.	6263	6273	6304	6261	6243	6182
Proizv. žag. lesa in plošč	7812	7784	7836	7827	7822	7819
Proizv. žaganega lesa	4198	4175	4208	4214	4208	4212
Proizv. furnirja in plošč	3457	3456	3474	3462	3463	3455
Impregniranje lesa	157	153	154	151	151	152
Proizv. konč. les. izd.	26833	26849	27111	27253	27308	27309
Proizv. pohištva	17841	17852	18032	18041	18072	18082
Proizv. drug. konč. izd.	8992	8997	9079	9212	9236	9227
Proizv. in predel. papirja	9214	9225	9163	9131	9133	9137
Proizv. cel. in papirja	5254	5281	5289	5285	5297	5311
Predel. papirja	3960	3944	3874	3846	3836	3826
Proizv. preje in tkanin	19721	19713	19837	19865	19863	19857
Proizv. vlaken in preje	5604	5576	5609	5610	5636	5623
Proizv. tkanin	14117	14137	14228	14255	14227	14234
Proizv. konč. tekst. izd.	32363	32566	32787	32845	32891	32916
Proizv. trikotaž. izd.	9028	9061	9113	9120	9156	9117
Proizv. konfekcije	20944	21116	21254	21304	21318	21395
Proizv. drug. tekst. izd.	2391	2389	2420	2421	2417	2404

6. Število delavcev po skupinah in podskupinah dejavnosti po mescih 1981¹⁾
(nadaljevanje)

	Ø 1981	I	II	III	IV	V	VI
Proizvodnja usnja in krzna	3761	3737	3739	3729	3702	3697	3737
Proizv. težkega usnja	2146	2167	2167	2165	2141	2122	2142
Proizv. svinj. usnja	1504	1464	1465	1455	1450	1465	1485
Proizv. usnja drob. krzna	111	106	107	109	111	110	110
Proizv. obutve in galant	10447	10308	10340	10321	10372	10394	10438
Proizv. obutve	8114	8024	8039	8026	8051	8070	8106
Proizv. galant.	1278	1236	1253	1254	1275	1275	1282
Proizv. usnj. konfek.	1055	1048	1048	1041	1046	1049	1050
Predelava kavčuka	4179	4145	4159	4162	4151	4173	4166
Proizv. pnevmatik za voz.	2144	2082	2102	2117	2124	2156	2160
Proizv. dr. izd. iz kavčuka	2035	2063	2057	2045	2027	2017	2006
Proizv. živil: proizvodov	16981	16781	16816	16842	16791	16813	16835
Mletje žita	985	997	1001	994	994	989	982
Proizv. kruha in testenin	2697	2742	2750	2750	2747	2761	2640
Predel. sadja in zelenjave	3121	3021	3058	3053	3026	2039	3075
Predel. mesa in rib	5469	5460	5454	5468	5440	5431	5427
Predel. mleka	1862	1838	1839	1837	1851	1856	1876
Proizv. sladkorja	335	315	301	298	300	304	308
Proizv. kondit. izd.	1043	954	953	968	969	969	1063
Proizv. rast. olj	379	372	374	379	376	380	375
Proizv. dr. živil. izd.	1090	1082	1086	1095	1088	1084	1089
Proizvodnja pijač	4357	4279	4309	4296	4347	4397	4438
Proizv. alkohol. pijač	2698	2672	2679	2678	2689	2725	2725
Proizv. brezalkoholnih pijač	1659	1607	1630	1618	1658	1672	1713
Proizvodnja krmil	581	585	593	587	589	579	585
Proizv. in predel. tobaka	683	676	685	687	699	693	692
Predelava tobaka	683	676	685	687	699	693	692
Grafična dejavnost	6191	6142	6141	6131	6118	6131	6144
Proizv. raznovrstnih izd.	3414	3435	3437	3427	3414	3409	3403
Proizv. učil. teles. kul. rekv.	927	925	924	924	920	913	920
Proizv. glasbil	198	196	195	195	200	199	198
Proizv. nakita	552	560	560	558	553	551	550
Druga nomen. proizvod.	1737	1754	1758	1750	1741	1746	1735
KMETIJSTVO IN RIBIŠTVO	11725	11242	11343	11561	11720	11745	11775
Kmetijska proizvodnja	10061	9631	9722	9916	10072	10099	10117
Poljedelstvo	2831	2748	2712	2750	2834	2828	2834
Sadjarstvo	1062	972	1035	1043	1064	1083	1078
Vinogradništvo	1698	1550	1594	1711	1731	1732	1744
Živinoreja	4470	4361	4381	4412	4443	4456	4461
Kmetijske storitve	1389	1344	1353	1372	1374	1374	1384
Storit. za rastl. proizvod.	285	274	278	284	283	284	285
Storit. za živin. proizvod.	1104	1070	1075	1089	1089	1090	1099
Ribištvo	275	267	268	272	276	272	274
Pomorsko ribištvo	184	182	182	183	185	182	182
Rečno in jezer. ribištvo	91	85	86	89	91	90	92

6. Število delavcev po skupinah in podskupinah dejavnosti po mescih v 1981¹⁾
(nadaljevanje)

	VII	VIII	IX	X	XI	XII
Proizvodnja usnja in krzna	3797	3783	3811	3811	3806	3785
Proizv.težkega usnja	2149	2147	2145	2145	2144	2127
Proizv.svinj.usnja	1536	1523	1553	1552	1548	1542
Proizv.usnja in drob.krzna	112	113	113	114	114	116
Proizv.obutve in galant.	10444	10415	10531	10564	10616	10620
Proizv.obutve	8112	8077	8170	8198	8238	8245
Proizv.galant	1290	1290	1299	1293	1299	1298
Proizv.usnj.konfek.	1042	1048	1062	1073	1079	1077
Predelava kavčuka	4162	4188	4210	4225	4211	4203
Proizv.pnevmatik za voz.	2153	2171	2180	2169	2162	2156
Proizv.dr.izd.iz kavčuka	2009	2017	2030	2056	2049	2047
Proizv.živil.proizvodov	17110	17070	17193	17230	17221	17055
Mletje žita	980	976	970	977	975	987
Proizv.kruha in testenin	2649	2645	2652	2659	2663	2692
Predel.sadja in zelenjave	3227	3274	3230	3186	3159	3112
Predel.mesa in rib	5511	5438	5468	5489	5530	5504
Predel.mleka	1885	1874	1870	1875	1871	1864
Proizv.sladkorja	307	307	410	435	417	324
Proizv.kondit.izd.	1089	1099	1115	1115	1117	1094
Proizv.rast.olj	375	379	386	390	386	387
Proizv.dr.živil.izd.	1087	1078	1092	1104	1103	1091
Proizvodnja pijač	4457	4404	4361	4353	4334	4311
Proizv.alkohol.pijač	2717	2706	2712	2707	2689	2674
Proizv.brezalkoholnih pijač	1740	1698	1649	1646	1645	1637
Proizvodnja krmil	583	582	577	573	576	570
Proizv. in predel.tobaka	683	672	674	680	676	682
Predelava tobaka	683	672	674	680	676	682
Grafična dejavnost	6169	6199	6266	6267	6287	6294
Proizv.raznovrstnih izd.	3399	3393	3412	3424	3421	3399
Proizv.učil,teles.kul.rekv.	912	912	940	951	952	930
Proizv.glasbil	198	199	199	203	202	201
Proizv.nakita	550	549	548	547	548	549
Druga neomen.proizv.	1739	1733	1725	1723	1719	1719
KMETIJSTVO IN RIBIŠTVO	11852	11903	11895	11978	11893	11783
Kmetijska proizvodnja	10177	10210	10204	10276	10193	10104
Poljedelstvo	2858	2869	2870	2903	2871	2886
Sadjarstvo	1096	1092	1084	1090	1058	1056
Vinogradništvo	1741	1732	1748	1742	1733	1619
Živinoreja	4482	4517	4502	4541	4531	4543
Kmetijske storitve	1397	1413	1416	1423	1420	1400
Storit.za rastl.proizv.	288	290	293	293	293	285
Storitv.za živin.proizv.	1109	1123	1123	1130	1127	1115
Ribištvo	278	280	275	279	280	279
Pomorsko ribištvo	182	187	183	188	190	190
Rečno in jezer.ribištvo	96	93	92	91	90	89

6. Število delavcev po skupinah in podskupinah dejavnosti po mescih 1981¹⁾
(nadaljevanje)

	Ø 1981	I	II	III	IV	V	VI
GOZDARSTVO	7487	7405	7393	7437	7432	7472	7492
Nega gozdov	95	98	101	99	98	97	95
Varstvo gozdov	4	5	5	5	5	5	5
Izkoriščanje gozdov	7284	7199	7183	7231	7226	7266	7287
Lov in gojitev divjadi	104	103	104	102	103	104	105
VODNO GOSPODARSTVO	1701	1662	1657	1675	1684	1738	1734
Varstvo pred vodno škodo	1701	1662	1657	1675	1684	1738	1734
GRADBENIŠTVO	69719	70417	70187	69863	69702	69606	69275
Visoke gradnje	35942	36817	36496	36081	35837	36908	35626
Nizke gradnje in hidrog.	17446	17215	17343	17386	17542	17528	17474
Gradnja promet.objektov	10175	9990	10108	10168	10328	10339	10312
Hidrogradnja	4475	4453	4441	4423	4429	4406	4383
Gradnja drug.objekt.n.g.	2796	2772	2794	2795	2785	2783	2779
Instal.in zaklj.dela	16331	16385	16348	16396	16323	16170	16175
Gradbene instalacije	8244	8317	8260	8286	8213	8117	8111
Zaključna in obrtna dela	8087	8068	8088	8110	8110	8053	8064
PROMET IN ZVEZE	44848	44590	44648	44588	44651	44617	44708
Železniški promet	14196	14172	14184	14180	14224	14154	14103
Prevoz v želez.prom.	7630	7616	7605	7612	7674	7636	7576
Vleka vlakov	2474	2470	2479	2468	2453	2444	2446
Vzdrž.in nega vozov	751	731	737	743	748	751	757
Vzdrževanje prog	2595	2606	2617	2615	2604	2592	2593
Vzdrževanje naprav	746	749	746	742	745	731	731
Pomorski promet	1750	1707	1714	1747	1730	1736	1751
Prevoz v pomor.prometu	1745	1701	1708	1741	1724	1730	1745
Storitve v pomor. prometu	5	6	6	6	6	6	6
Zračni promet	949	942	931	924	929	939	960
Letalski prevoz	158	164	155	152	148	156	158
Storitve letališč	407	415	415	414	405	403	403
Storitve gosp.letalstva	384	363	361	358	376	380	399
Cestni promet	17815	17669	17699	17669	17683	17723	17795
Potn.prevoz v cest.prom.	3991	3929	3938	3945	3955	3978	4008
Blag.prevoz v cest.prom.	13364	13281	13300	13262	13274	13288	13326
Storitve cest.prometa	460	459	461	462	454	457	461
Mestni promet	997	1006	1009	1007	998	991	984
Potn.prevoz v mest.prom.	640	618	625	635	639	640	640
Taksi prevoz	160	168	171	170	164	163	159
Drug potniški promet	197	220	213	202	195	188	185
Cevovodni transport	123	125	128	120	120	123	124

6. Število delavcev po skupinah in podskupinah dejavnosti po mescih 1981¹⁾
(nadaljevanje)

	VII	VIII	IX	X	XI	XII
GOZDARSTVO	7500	7524	7527	7553	7560	7551
Nega gozdov	96	95	94	94	91	91
Varstvo gozdov	5	5	5	4	4	4
Izkoriščanje gozdov	7295	7321	7325	7351	7362	7353
Lov in gojitev divjadi	104	103	103	104	103	103
VODNO GOSPODARSTVO	1718	1714	1730	1723	1692	1692
Varstvo pred vodno škodo	1718	1714	1730	1723	1692	1692
GRADBENIŠTVO	69591	69623	70191	69830	69344	69010
Visoke gradnje	35848	35724	36009	35837	35595	35520
Nizke gradnje in hidrog.	17575	17664	17669	17533	17307	17096
Gradnja promet.objektov	10347	10351	10309	10147	9963	9746
Hidrogradnja	4438	4523	4572	4585	4533	4510
Gradnja drug.objekt.n.g.	2790	2790	2818	2801	2811	2840
Instal.in zaklj.dela	16168	16235	16483	16460	16442	16394
Gradbene instalacije	8130	8178	8336	8336	8341	8309
Zaključna in obrtna dela	8038	8057	8147	8124	8101	8085
PROMET IN ZVEZE	44787	44825	45073	45212	45197	45284
Železniški promet	14064	14095	14272	14302	14280	14310
Prevoz v želez.prom.	7546	7551	7687	7702	7670	7675
Vleka vlakov	2449	2471	2493	2503	2497	2513
Vzdrž.in nega vozov	755	753	758	756	758	760
Vzdrževanje prog	2579	2576	2580	2580	2595	2597
Vzdrževanje naprav	735	744	754	761	760	765
Pomorski promet	1750	1724	1774	1769	1793	1806
Prevoz v pomor.prometu	1745	1719	1769	1764	1788	1801
Storitve v pomor. prometu	5	5	5	5	5	5
Zračni promet	957	963	967	957	956	968
Letalski prevoz	158	161	159	161	160	165
Storitve letališč	394	397	406	408	410	411
Storitve gosp.letalstva	405	405	402	388	386	392
Cestni promet	17890	17903	17921	17963	17954	17913
Potn.prevoz v cest.prom.	4024	4028	4021	4032	4020	4018
Blag.prevoz v cest.prom.	13404	13412	13439	13472	13474	13429
Storitve cest.prometa	462	463	461	459	460	466
Mestni promet	971	967	959	1009	1009	1057
Potn.prevoz v mest.prom.	628	628	621	663	668	684
Taksi prevoz	156	156	156	160	155	147
Drug potniški promet	187	183	182	186	186	226
Cevovodni transport	124	125	125	125	124	125

6. Število delavcev po skupinah in podskupinah dejavnosti po mescih 1981¹⁾
(nadaljevanje)

	9 1981	I	II	III	IV	V	VI
Prekladalne storitve	2717	2740	2782	2744	2714	2718	2719
Preklad.v lukah	1588	1606	1615	1609	1577	1598	1597
Preklad.na žel. post.	1129	1134	1167	1135	1137	1120	1122
PTT storitve	6301	6229	6201	6197	6253	6233	6272
TRGOVINA	76599	76511	76372	76280	76133	76068	76181
Trgovina na drobno	43401	43221	43172	43196	42975	42906	42921
Trg.na drob. z živili	11955	11962	11875	11920	11900	11896	11832
Trg.na drob.z neživili	14341	14198	14234	14253	14228	14214	14168
Trg.na drob.meš.blaga	14086	14013	14018	13978	13816	13769	13912
Trg.na drob.z vozili	811	809	805	804	798	794	809
Trg.na drob.der.nafte	2208	2239	2240	2241	2233	2233	2200
Trgovina na debelo	26386	26376	26334	26234	26334	26325	26392
Trg.na deb.z živili	5487	5505	5437	5430	5419	5482	5506
Trg.na deb.z neživili	14719	14685	14764	14712	14790	14722	14740
Trg.na deb.z vozili	1949	1980	1933	1885	1905	1905	1914
Trg.na deb.der.nafte	761	758	765	761	756	761	756
Trg.na deb.meš.blago	2252	2264	2254	2265	2270	2261	2256
Trg.na deb.z odpadki	1218	1184	1181	1181	1194	1194	1211
Zunanja trgovina	6812	6914	6866	6850	6824	6837	6868
Zun.trg.z živili	858	871	868	861	863	852	862
Zun.trg.neživil.blag.	5954	6043	5998	5989	5961	5985	6006
GOSTINSTVO IN TURIZEM	23548	23249	23223	23093	23206	23459	23825
Gostinstvo	21989	21763	21736	21597	21703	21888	22216
Gost.stor.nastanitve	9412	9361	9296	9115	9190	9309	9618
Prehrambene storitve	8500	8433	8434	8457	8458	8468	8545
Druge gostinske storitve	4077	3969	4006	4025	4055	4111	4053
Turistično posredovanje	1559	1486	1487	1496	1503	1571	1609
Turistične agencije	797	750	754	763	759	802	822
Turistični uradi	762	736	733	733	744	769	787
OBRT IN OSEBNE STORITVE	27655	27474	27507	27378	27199	27228	27328
Obrtne storitve, popravila	25957	25805	25828	25703	25523	25542	25636
Izdelava iz nekovin	16	14	16	17	17	16	16
Izdel.in popr.kovin	19218	19103	19124	19085	18926	18817	18909
Izdel.in popr.el.proizv.	2352	2320	2323	2225	2223	2374	2370
Izdelava les.izd.	2158	2153	2158	2160	2152	2134	2136
Izdel.tekst.izd.	756	767	760	763	766	758	753
Izdel.usnj.izd.	95	96	96	97	88	96	96
Izdel.živilskih izd.	362	358	359	359	358	356	360
Izdel.raznih izd.	1000	994	992	997	993	991	996
Osebne storitve	1698	1669	1679	1675	1676	1686	1692
Frizersko kozmet.storitve	964	938	942	944	948	948	950
Čiščenje oblačil in pranje	537	539	544	537	533	540	543
Druge osebne storitve	197	192	193	194	195	198	199

6. Število delavcev po skupinah in podskupinah dejavnosti po mescih 1981¹⁾
(nadaljevanje)

	VII	VIII	IX	X	XI	XII
Prekladalne storitve	2710	2693	2698	2699	2694	2695
Preklad. v lukah	1595	1582	1583	1572	1558	1564
Preklad.na žel. post.	1115	1111	1115	1127	1136	1131
PTT storitve	6321	6355	6359	6388	6387	6410
TRGOVINA	76846	76850	77013	77065	76977	76884
Trgovina na drobno	43590	43698	43818	43798	43779	43736
Trg.na drob.z živili	12039	12025	12087	12024	11969	11929
Trg.na drob.z neživili	14343	14385	14497	14477	14531	14552
Trg.na drob.meš.blaga	14179	14257	14248	14307	14284	14253
Trg.na drob.z vozili	824	836	813	813	815	818
Trg.na drob.der.nafte	2205	2195	2173	2177	2180	2184
Trgovina na debelo	26529	26434	26441	26469	26395	26374
Trg.na deb.z živili	5535	5503	5515	5514	5513	5485
Trg.na deb.z neživili	14744	14712	14731	14725	14658	14643
Trg.na deb.z vozili	2020	1994	1954	1957	1965	1976
Trg.na deb.der.nafte	765	756	756	766	759	770
Trg.na deb.meš.blag.	2259	2248	2245	2234	2232	2227
Trg.na deb.z odpadki	1206	1221	1240	1273	1268	1273
Zunanja trgovina	6727	6718	6754	6798	6803	6774
Zun.trg.z živili	851	846	859	853	854	856
Zun.trg.z neživil.blag.	5876	5872	5895	5945	5949	5918
GOSTINSTVO IN TURIZEM	24233	24158	23948	23549	23290	23320
Gostinstvo	22597	22519	22329	21953	21734	21816
Gost.stor.nastanitve	9852	9798	9592	9316	9199	9286
Prehrambene storitve	8609	8583	8589	8508	8453	8450
Druge gostinske storitve	4136	4138	4148	4129	4082	4080
Turistično posredovanje	1636	1639	1619	1596	1556	1504
Turistične agencije	847	845	837	821	800	763
Turistični uradi	789	794	782	775	756	741
OBRT IN OSEBNE STORITVE	27605	27906	28087	28074	28001	28075
Obrtne storitve, popravila	25891	26185	26370	26347	26285	26370
Izdelava iz nekovin	16	15	16	17	17	17
Izdel.in popr.kovin	19143	19421	19570	19534	19461	19520
Izdel.in popr. el.proizv.	2365	2372	2390	2410	2419	2433
Izdelava les.izd.	2152	2155	2173	2169	2170	2178
Izdel.tekst.izd.	753	753	752	751	750	746
Izdel.usnj.izd.	97	96	94	95	95	96
Izdel.živilskih izd.	371	373	363	362	363	364
Izdel.raznih izd.	994	1000	1012	1009	1010	1016
Osebnostne storitve	1714	1721	1717	1727	1716	1705
Frizerskokozmet.storitve	973	981	979	991	985	981
Čiščenje oblačil in pranje	540	541	541	535	532	529
Druge osebnostne storitve	201	199	197	201	199	195

6. Število delavcev po skupinah in podskupinah dejavnosti po mescih 1981¹⁾
(nadaljevanje)

	Ø 1981	I	II	III	IV	V	VI
STANOVANJ.-KOMUNAL,DEJAV.	12756	12522	12550	12613	12670	12668	12747
Urejanje naselja in prost.	2125	2057	2066	2117	2147	2135	2156
Urejanje stavb,zemljišč	485	464	479	476	483	487	490
Vzdrževanje ulic	1224	1212	1205	1209	1232	1216	1235
Urejanje zelenih površin	416	381	382	432	432	432	431.
Stanovanijska dejavnost	1383	1378	1389	1395	1362	1363	1356
Komunalne dejavnosti	9248	9087	9095	9101	9161	9170	9235
Proizv.distrib.vode	2064	2087	2040	2044	2055	2071	2071
Odvajanje odplak	272	271	269	272	277	270	266
Proizv.distrib.plina	352	361	364	364	336	345	346
Proizv.,distrib.toplote	738	729	738	738	736	731	734
Vzdrž.čistoče naselij	1659	1625	1648	1648	1659	1651	1665
Druge komunalne dejavnosti	4163	4014	4036	4036	4098	4102	4153
FINANCE IDR.POSL.STOR.	30991	30476	30423	30591	30682	30649	30771
Bančništvo	9793	9717	9699	9731	9759	9749	9769
Interne banke	489	369	374	416	454	464	464
Temeljne banke	8069	8079	8060	8069	8058	8047	8064
Združene banke	1134	1146	1142	1142	1145	1143	1145
Druge finan.organizacije	101	123	123	104	102	95	96
Zavarovanje posesti,oseb	2334	2312	2312	2321	2326	2325	2319
Zavarovalnice	2197	2176	2176	2187	2189	2189	2182
Loterije in stave	137	136	136	134	137	136	137
Storitve na podr.prometa	5618	5492	5474	5472	5486	5475	5487
Javna skladišča,tržnice	413	403	404	403	410	407	413
Reklamne storitve	476	492	465	470	477	476	476
Druge prom.storitve	4729	4597	4605	4599	4599	4592	4598
Projekt.idr.dejav.	7257	7086	7055	7180	7246	7264	7328
Prostorsko planiranje	411	417	417	411	408	409	406
Gradbeno projektiranje	2934	2933	2928	2939	2935	2927	2927
Drugo projektiranje	1271	1200	1184	1305	1305	1298	1309
Inženiring	2283	2135	2131	2121	2183	2216	2271
Merjenje zemljišč	408	401	395	404	415	414	415
Geološko raziskovanje	1335	1279	1291	1286	1287	1259	1277
Raziskoval.-razvojno delo	2005	1965	1969	1975	1950	1950	1951
Razisk.-razv.stor.	1892	1872	1876	1882	1858	1859	1860
Ekonomske storitve	113	93	93	93	92	91	91
Poslovne storitve	2649	2625	2623	2626	2628	2627	2640
Kontrola kvalitete	1212	1209	1206	1204	1204	1199	1207
Organiziranje sejmov	121	127	126	127	124	123	123
Knjigovodske storitve	1107	1079	1077	1084	1090	1090	1100
Pravne,odvet.storitve	39	39	41	39	39	45	40
Druge neom.storitve	170	171	173	172	172	170	170

6. Število delavcev po skupinah in podskupinah dejavnosti po mescih 1981¹⁾
(nadaljevanje)

	VII	VIII	IX	X	XI	XII
STANOVANJ.,-KOMUNAL,DEJAV.	12770	12829	12935	12936	12911	12931
Urejanje naselja in prost.	2143	2149	2147	2151	2124	2116
Urejanje stavb,zemljišč	483	487	489	495	498	498
Vzdrževanje ulic	1230	1234	1234	1233	1224	1223
Urejanje zelenih površin	430	428	424	423	402	395
Stanovanjska dejavnost	1369	1383	1397	1398	1402	1411
Komunalne dejavnosti	9258	9297	9391	9387	9385	9404
Proizv.,distrib.vode	2066	2066	2067	2071	2072	2058
Odvajanje odplak	264	267	267	267	267	318
Proizv.,distrib.plina	348	348	356	353	352	354
Proizv.,distrib.toplote	735	740	748	748	748	725
Vzdrž.čistoče naselij	1661	1677	1686	1664	1664	1663
Druge komunalne dejavnosti	4184	4199	4267	4284	4282	4286
FINANCE IDR.POSL,STOR.	31138	31371	31384	31459	31455	31496
Bančništvo	9803	9831	9819	9824	9876	9938
Interne banke	520	535	543	556	591	584
Temeljne banke	8040	8075	8058	8054	8068	8147
Združene banke	1139	1127	1124	1119	1117	1117
Druge finan.organizacije	104	94	94	95	100	90
Zavarovanje posesti, oseb	2338	2426	2333	2334	2335	2333
Zavarovalnice	2196	2283	2191	2199	2196	2195
Loterije in stave	142	143	142	135	139	138
Storitve na podr.prometa	5719	5735	5756	5768	5768	5773
Javna skladišča, tržnice	417	419	418	423	423	425
Reklamne storitve	478	472	472	473	478	475
Druge prom.storitve	4824	4844	4866	4872	4867	4873
Projekt.idr.dejav.	7361	7325	7321	7335	7305	7286
Prostorsko planiranje	408	408	416	411	414	417
Gradbeno projektiranje	2948	2935	2927	2945	2928	2930
Drugo projektiranje	1304	1289	1273	1281	1272	1231
Inženiring	2290	2282	2295	2285	2285	2297
Merjenje zemljišč	411	411	410	413	406	411
Geološko raziskovanje	1302	1367	1424	1436	1416	1399
Raziskoval,-razvojno delo	1966	2029	2068	2078	2070	2089
Razisk.-razv.stor.	1877	1888	1923	1934	1926	1946
Ekonomske storitve	89	141	145	144	144	143
Poslovne storitve	2649	2658	2663	2684	2685	2678
Kontrola kvalitete	1213	1224	1222	1214	1218	1213
Organiziranje sejmov	122	121	120	121	117	110
Knjigovodske storitve	1111	1102	1113	1140	1145	1151
Pravne,odvet.storitve	43	38	38	38	40	38
Druge neom.storitve	160	173	170	171	165	166

6. Število delavcev po skupinah in podskupinah dejavnosti po mescih 1981¹⁾
(nadaljevanje)

	Ø 1981	I	II	III	IV	V	VI
IZOBRAŽEVANJE IN KULTURA	46091	45766	45931	45917	45856	45845	45816
Izobraževanje	31638	31267	31402	31453	31408	31427	31386
Osnovno izobraževanje	20914	20698	20792	20827	20842	20816	20769
Srednje izobraževanje	6699	6578	6603	6598	6557	6596	6594
Višje izobraževanje	388	382	385	385	383	384	385
Visoko izobraževanje	3485	3455	3467	3487	3472	3478	3487
Drugo izobraževanje	152	154	155	156	154	153	151
Znan.razisk.dejav.	5083	5096	5118	5101	5056	5048	5070
Prirodosl.mat.vede	1103	1148	1153	1120	1081	1081	1090
Tehnične vede	2697	2673	2672	2682	2680	2671	2682
Kmetijske vede	259	252	262	262	265	262	263
Medicinske vede	125	121	122	123	122	123	126
Družbene vede	443	450	453	459	454	454	453
Humanistične vede	75	75	75	76	75	74	74
Akademije	169	166	170	170	170	170	170
Pomož.raziskoval.dejav.	212	211	211	209	209	213	212
Kultura, umetnost, inform.	8649	8621	8633	8646	8665	8653	8643
Časop.založn.dejavnost	2308	2308	2312	2308	2310	2314	2306
Dejav.kulturnih dobrin	1499	1492	1498	1513	1520	1520	1502
Kulturno izobraževanje	896	876	883	887	905	901	897
Umetniške dejavnosti	1006	1007	1006	1005	1005	1001	1006
Radio in televizija	2517	2501	2503	2508	2501	2502	2515
Kinematografija	423	437	431	425	424	415	417
Telesna kultura in šport	721	782	778	717	727	717	717
Poklicni šport	208	215	209	205	204	203	208
Amaterski šport	513	567	569	512	523	514	509
ZDRAVSTVO IN SOC.VARSTVO	46574	45789	45933	46185	46280	46343	46391
Zdravstvena zaščita	31382	30908	30960	31145	31178	31222	31293
Preventiva, saniteta	788	780	781	777	782	780	786
Ambulantna zdr.zaščita	9821	9690	9658	9700	9669	9720	9801
Stacionirana zaščita	17361	17077	17155	17289	17335	17331	17311
Zobozdrav.zaščita	1274	1259	1265	1262	1267	1266	1267
Druga zdr.zaščita	782	781	778	783	779	773	779
Lekarne	1356	1321	1323	1334	1346	1352	1349
Socialno varstvo	15192	14881	14973	15040	15102	15121	15098
Družbenovarstvo otrok	10199	10011	10084	10100	10138	10136	10107
Socialno varstvo otrok	890	848	849	852	852	853	851
Soc.varstvo odraslih	3927	3845	3852	3882	3882	3898	3905
Socialno delo	226	177	188	206	230	234	235

6. Število delavcev po skupinah in podskupinah dejavnosti po mescih 1981¹⁾
(nadaljevanje)

	VII	VIII	IX	X	XI	XII
IZOBRAŽEVANJE IN KULTURA	45706	45498	46467	46650	46733	46898
Izobraževanje	31282	31079	32043	32230	32298	32379
Osnovno izobraževanje	20655	20479	21131	21276	21320	21363
Srednje izobraževanje	6599	6566	6876	6919	6936	6959
Višje izobraževanje	385	384	392	394	395	394
Visoko izobraževanje	3493	3497	3490	3489	3495	3512
Drugo izobraževanje	150	153	154	152	152	151
Znan.,razisk.,dejav.	5059	5060	5078	5079	5092	5130
Prirodosl.mat.vede	1086	1094	1095	1090	1090	1097
Tehnične vede	2681	2692	2707	2719	2737	2762
Kmetijske vede	261	259	258	255	256	258
Medicinske vede	126	129	126	128	128	127
Družbene vede	449	428	431	429	423	428
Humanistične vede	75	75	78	78	77	78
Akademije	170	170	170	170	170	170
Pomož.,raziskoval.,dejav.	211	213	213	210	211	210
Kultura, umetnost, inform.	8651	8644	8644	8645	8649	8691
Časop., založn. dejavnost	2302	2302	2308	2302	2307	2317
Dej. kulturnih dobrin	1503	1500	1490	1486	1486	1485
Kulturno izobraževanje	899	898	895	898	901	919
Umetniške dejavnosti	1008	1005	1004	1008	1008	1006
Radio in televizija	2523	2519	2527	2533	2527	2540
Kinematografija	416	420	420	418	420	424
Telesna kultura in šport	714	715	702	696	694	698
Poklicni šport	213	210	208	205	209	216
Amaterski šport	501	505	494	491	485	482
ZDRAVSTVO IN SOC. VARSTVO	46460	46643	47075	47068	47255	47468
Zdravstvena zaščita	31411	31610	31800	31617	31643	31798
Preventiva, saniteta	783	794	800	798	801	801
Ambulantna zdr. zaščita	9838	9889	9927	9950	10013	9985
Stacionirana zaščita	17382	17513	17624	17418	17355	17537
Zobozdr. zaščita	1269	1274	1289	1285	1290	1298
Druga zdr. zaščita	781	780	783	788	795	791
Lekarne	1358	1360	1377	1378	1389	1386
Socialno varstvo	15049	15033	15275	15451	15612	15670
Družbeno varstvo otrok	10058	10035	10256	10386	10512	10554
Socialno varstvo otrok	828	821	826	833	833	837
Soc. varstvo odraslih	3929	3937	3954	3994	4021	4028
Socialno delo	234	240	239	238	246	251

6. Število delavcev po skupinah in podskupinah dejavnosti po mescih 1981¹⁾
(nadaljevanje)

	Ø 1981	I	II	III	IV	V	VI
DRUŽB.ORGANIZ.IN SKUP.	28890	28831	28781	28813	28798	28895	28993
Skupščine,organi	19748	19604	19655	19650	19682	19733	19824
-Skupščine in izvršni org.	7882	7790	7723	7934	7935	7949	7970
Skupščina in zvezni organi	16	16	16	16	16	16	16
Skupščine in org.republik	723	720	725	727	729	726	728
Skupščine in org.mest	627	629	633	629	626	630	632
Skupščine in org.občin	5534	5404	5335	5575	5570	5583	5595
Organi KS	982	1021	1014	987	994	994	999
-Upravni organi	6369	6366	6445	6221	6238	6286	6334
Zvezni upravni organi	1448	1448	1447	1444	1453	1442	1443
Republiški upravni organi	2717	2628	2644	2650	2649	2696	2746
Mestni upravni organi	428	420	420	421	423	425	431
Občinski upravni organi	1776	1870	1934	1706	1713	1723	1714
-Pravosodje	2170	2168	2167	2169	2177	2163	2171
-Službe družb.knjigovod.	2797	2762	2795	2797	2803	2803	2815
-Družbeni pravobranilec samoup.	99	89	98	98	99	100	102
-Narodne banke	431	429	427	431	430	432	432
Samoupr.inter.skupnosti	5397	5502	5417	5457	5425	5421	5411
SIS za proizvodnjo	544	542	537	540	544	543	549
SIS za stan.-komunal.	1011	1003	990	1006	1007	1004	1004
SIS za družb.dej.	3765	3878	3812	3832	3793	3793	3778
SIS neomenjeni in skladi	77	79	78	79	81	81	80
Združenja OZDOV	949	912	902	911	902	949	966
Sploš.gosp.združenja	707	714	704	707	712	699	711
Posebna združenja	242	198	198	204	190	250	255
Družb.-pol.organiz.	2796	2813	2807	2795	2789	2792	2792
Družb.pol.organiz.	1596	1589	1592	1590	1582	1585	1584
Družbene organizacije	988	997	993	987	1001	997	999
Združenja državljanov	212	227	222	218	206	210	209

6. Število delavcev po skupinah in podskupinah dejavnosti po mescih 1981¹⁾
(nadaljevanje)

	VII	VIII	IX	X	XI	XII
DRUŽB.ORGANIZ. IN SKUP.	28891	28987	28906	28923	28937	28938
Skupščine,organi	19798	19827	19780	19823	19831	19788
-Skupščine in izvršni org.	7952	7961	7888	7829	7830	7833
Skupščina in zvezni organi	16	16	16	16	16	17
Skupščine in org.republik	727	727	721	722	717	714
Skupščine in org.mest	630	628	623	623	624	623
Skupščine in org.občin	5588	5595	5585	5521	5520	5531
Organi KS	991	995	943	947	953	948
-Upravni organi	6358	6375	6390	6482	6496	6452
Zvezni upravni organi	1446	1447	1455	1450	1453	1451
Republiški upravni organi	2763	2769	2776	2776	2782	2736
Mestni upravni organi	435	439	434	435	428	431
Občinski upravni organi	1714	1720	1725	1821	1833	1834
-Pravosodje	2151	2156	2171	2181	2179	2181
-Službe družb,knjigovod.	2806	2809	2798	2797	2790	2785
-Družbeni pravobranilec samoup.	100	99	102	102	101	102
-Narodne banke	431	427	431	432	435	435
Samoupr.inter.skupnosti	5350	5407	5361	5335	5324	5358
SIS za proizvodnjo	544	547	547	546	545	549
SIS za stan.-komunal.	1005	1052	1018	1012	1009	1017
SIS za družb. dej.	3725	3733	3719	3703	3694	3716
SIS neomenjeni in skladi	76	75	77	74	76	76
Združenja O ZDOV	959	959	972	978	985	998
Sploš.gosp.združenja	704	702	695	701	709	723
Posebna združenja	225	254	277	277	276	275
Družb.-pol.organiz.	2784	2797	2793	2787	2797	2794
Družbeno pol.organiz.	1589	1593	1605	1612	1612	1613
Družbene organizacije	989	990	981	970	976	975
Združenja državljanov	206	214	207	205	209	206

7. Zaposlovanje pripravnikov po področjih dejavnosti, 1977-1981

		Število					Indeksi (1977 = 100)				
		1977	1978	1979	1980	1981	1977	1978	1979	1980	1981
SKUPAJ	a	4 814	5 970	6 338	5 605	5 544	100	124,0	131,7	116,4	115,2
	b	1 757	2 241	2 173	2 157	2 164	100	127,5	123,7	122,8	123,2
Gospodarstvo	a	3 568	4 205	4 303	3 860	3 776	100	117,9	120,6	108,2	105,8
	b	1 209	1 400	1 356	1 431	1 397	100	115,8	112,2	118,4	115,6
Negospodarske dejavnosti	a	1 246	1 765	2 035	1 745	1 768	100	141,7	163,3	140,0	141,9
	b	548	841	817	726	767	100	153,5	149,1	132,5	140,0
Industrija in rudarstvo	a	1 955	2 138	2 298	2 303	2 089	100	109,4	117,5	117,8	106,9
	b	684	733	675	825	808	100	107,2	98,7	120,6	118,1
Kmetijstvo in ribištvo	a	61	98	92	91	115	100	160,7	150,8	149,2	188,5
	b	30	42	43	36	43	100	140,0	143,3	120,0	143,3
Gozdarstvo	a	45	48	63	53	80	100	106,6	140,0	117,8	177,8
	b	9	15	21	12	22	100	166,7	233,3	133,3	244,4
Vodno gospodarstvo	a	1	11	10	20	47	100	1100,0	1000,0	2000,0	4700,0
	b	-	1	3	12	24	-	-	-	-	-
Gradbeništvo	a	479	511	576	363	433	100	106,7	120,3	75,8	90,4
	b	97	153	140	95	116	100	157,7	144,3	97,9	119,6
Promet in zveze	a	82	171	219	155	156	100	208,5	167,1	189,0	190,2
	b	34	47	80	55	67	100	138,2	235,3	161,8	197,1
Trgovina	a	244	285	288	290	273	100	116,8	118,0	118,9	111,9
	b	107	122	136	171	115	100	114,0	127,1	159,8	107,5
Gostinstvo in turizem	a	36	60	49	44	43	100	166,7	136,1	122,2	119,4
	b	8	13	25	15	14	100	162,5	312,5	187,5	175,0
Obrt in osebne storitve	a	44	68	61	72	80	100	154,5	138,6	163,6	181,8
	b	13	28	20	7	17	100	215,4	153,4	53,8	130,8
Stanovanjsko komunalna dejavnost	a	42	47	56	39	43	100	111,9	133,3	92,9	102,4
	b	23	7	12	15	4	100	30,4	52,2	65,2	26,1
Finance idr. posl. storitve	a	599	768	591	430	417	100	128,2	98,7	71,8	69,6
	b	204	239	201	188	165	100	117,2	98,5	92,2	80,9
Izobraževanje in kultura	a	343	372	400	417	400	100	108,5	116,6	121,6	116,6
	b	173	255	228	271	281	100	147,4	131,8	156,6	162,4
Zdravstvo in soc. varstvo	a	519	936	1 204	1 041	1 047	100	180,3	232,3	200,6	201,7
	b	148	301	293	275	278	100	203,4	198,0	185,8	187,8
Družb. organiz. in skup.	a	384	357	431	287	321	100	119,0	112,2	74,7	83,6
	b	227	285	296	180	208	100	125,6	130,4	79,3	91,6

a = vsi

b = z visoko in višjo izobrazbo

8. Delavci, ki so v delovnem razmerju z delovnimi ljudmi, ki samostojno opravljajo dejavnost z osebnim delom z delovnimi sredstvi v lasti občanov po področjih dejavnosti ter spolu, 1979 - 1981

	Letno poprečje ¹⁾			Marec		September	
	skupaj	ženske	% žensk od vseh delavcev	skupaj	ženske	skupaj	ženske
1979							
SKUPAJ	19 337	7 304	37,8	18 862	7 231	19 811	7 377
Kmetijstvo	296	140	47,3	278	139	314	141
Gradbeništvo	2 577	116	45,0	2 538	115	2 616	117
Promet	132	17	12,9	140	21	124	14
Trgovina	54	38	70,3	37	27	71	48
Gostinstvo	1 934	1 442	74,6	1 850	1 427	2 017	1 457
Obrt	12 781	4 120	32,2	12 406	4 014	13 156	4 225
Gospodinjske pomočnice	1 148	1 143	99,6	1 186	1 184	1 109	1 102
Drugo	415	288	69,4	427	304	404	273
1980							
SKUPAJ	21 252	7 819	36,8	20 702	7 684	21 802	7 954
Kmetijstvo	257	100	38,9	242	97	271	102
Gradbeništvo	2 877	131	45,5	2 747	127	3 007	136
Promet	186	25	13,4	166	21	207	29
Trgovina	66	33	50,0	67	36	65	31
Gostinstvo	2 074	1 587	76,5	2 030	1 563	2 118	1 610
Obrt	14 105	4 455	31,6	13 699	4 304	14 512	4 605
Gospodinjske pomočnice	1 173	1 164	99,2	1 182	1 173	1 163	1 156
Drugo	514	324	63,0	569	363	459	285
1981							
SKUPAJ	22 052	7 871	35,7	21 653	7 792	22 452	7 950
Kmetijstvo	247	90	36,4	263	101	229	80
Gradbeništvo	3 217	185	57,5	3 083	175	3 351	196
Promet	221	38	17,2	211	32	231	44
Trgovina	65	35	53,8	65	38	65	32
Gostinstvo	2 195	1 654	75,4	2 121	1 630	2 270	1 677
Obrt	14 870	4 767	32,1	14 615	4 680	15 125	4 853
Gospodinjska pomočnice	923	920	99,7	957	951	890	889
Drugo	314	182	58,0	338	185	291	179

9. Odstotek fluktuacije po področjih dejavnosti, 1977-1981 (mesečno poprečje)

	1977	1978	1979	1980	1981
SKUPAJ	1,24	1,43	1,56	1,34	1,22
GOSPODARSTVO	1,29	1,48	1,59	1,39	1,26
NEGOSPODARSTVO	0,96	1,14	1,35	1,10	1,00
Industrija in rudarstvo	1,11	1,25	1,40	1,19	1,07
Kmetijstvo in ribištvo	1,67	1,65	1,94	1,82	1,25
Gozdarstvo	1,57	1,51	1,52	1,15	1,01
Vodno gospodarstvo	3,27	1,69	1,56	1,42	1,31
Gradbeništvo	1,75	2,17	1,97	1,98	2,03
Promet in zveze	1,18	1,36	1,36	1,30	1,22
Trgovina	1,45	1,71	1,94	1,51	1,28
Gostinstvo in turizem	2,50	2,67	2,90	2,66	2,45
Obrt in osebne storitve	1,24	1,38	1,46	1,29	1,11
Stanovanj.-komunal. dejav.	1,45	1,31	1,65	1,35	1,06
Finance idr. posl. stor.	1,08	1,17	1,38	1,13	0,97
Izobraževanje in kultura	1,02	1,12	1,25	1,10	0,91
Zdravstvo in soc. varstvo	0,88	1,10	1,22	1,06	1,00
Družb. organiz.in skup.	1,00	1,25	1,72	1,14	1,14

10. Odstotek fluktuacije delavcev po panogah dejavnosti in mescih, 1981

	I	II	III	IV	V	VI	VII	VIII	IX	X	XI	XII	Ø 1981
SKUPAJ	1,60	1,04	1,12	1,38	1,11	1,13	1,30	1,23	1,38	1,31	1,05	0,99	1,22
GOSPODARSTVO	1,62	1,07	1,18	1,46	1,18	1,21	1,35	1,29	1,29	1,34	1,07	1,04	1,26
NEGOSPODARSTVO	1,46	0,84	0,78	0,93	0,74	0,72	1,01	0,92	1,85	1,12	0,91	0,74	1,00
Industrija in rudarstvo	1,41	0,87	0,97	1,30	0,96	1,04	12,5	1,19	1,11	1,13	0,81	0,83	1,07
Elektrogospodarstvo	1,08	0,73	1,26	0,83	0,68	0,41	0,68	0,50	0,86	0,78	0,51	0,35	0,72
Pridobivanje premoga	1,30	2,23	2,01	2,09	1,86	1,99	2,30	1,95	2,15	2,02	1,89	0,94	1,89
Proizv. naftnih derivatov	1,34	0,33	0,50	0,67	0,34	0,67	0,50	0,67	1,00	0,84	1,19	0,16	0,64
Črna metalurgija	1,61	0,71	1,01	1,28	0,99	0,86	1,26	0,95	1,40	1,41	0,68	0,78	1,08
Pridob.rud.barv. kovin	0,45	0,44	2,24	1,96	0,30	1,07	1,22	0,60	0,75	0,45	1,34	0,44	0,94
Proizv. barvastih kovin	1,26	1,02	0,78	0,96	1,25	0,77	0,70	1,76	1,36	0,71	0,65	0,59	0,98
Predelava barvastih kovin	1,63	0,76	0,67	1,20	1,10	1,10	1,03	0,83	1,30	0,95	0,78	0,68	1,00
Proizvodnja nekov. rudnin	1,27	2,17	1,46	1,26	2,07	1,34	1,15	1,31	1,31	2,01	1,15	0,80	1,44
Predelava nekov. rudnin	1,73	0,74	1,25	1,17	0,65	0,76	1,10	1,16	1,20	1,34	0,59	0,82	1,04
Predelava kovin	1,68	0,89	1,04	1,49	1,14	1,03	1,28	1,20	1,05	1,22	0,94	0,77	1,14
Strojgradnja	1,92	0,81	0,90	1,79	1,08	0,87	1,19	1,04	0,90	1,40	0,79	0,79	1,12
Proizv.prometnih sredstev	2,03	1,21	1,07	1,98	1,38	3,17	1,45	2,01	1,49	1,56	1,24	1,09	1,64
Ladjedelništvo	0,66	0,00	1,04	0,00	0,63	2,10	0,85	1,68	0,82	2,02	0,61	1,02	0,05
Proizv.elektř. stroj.,apar.	1,37	0,66	0,64	1,21	0,67	0,68	1,55	1,01	0,78	0,99	0,64	0,61	0,90
Proizv.baz.kem. izdelkov	1,10	0,94	0,79	1,54	1,44	1,24	1,22	1,14	1,26	1,45	1,11	0,76	1,17
Predelava kem. izdelkov	1,06	0,82	0,95	1,16	0,82	0,73	0,97	0,82	1,04	0,94	0,63	0,74	0,89
Proizvodnja kamna in peska	1,27	1,06	1,88	1,56	2,29	1,31	1,21	2,27	2,33	2,53	1,16	1,84	1,73
Proizv. gradb. mat.	2,32	1,86	1,82	1,76	1,63	1,29	1,55	1,39	1,92	1,74	0,92	1,89	1,67
Proizv.žag.lesa in plošč	1,23	1,37	1,17	1,09	0,83	1,52	1,26	1,23	1,17	1,34	1,08	0,91	1,18

10. Odstotek fluktuacije delavcev po panogah dejavnosti in mescih, 1981 (nadaljevanje)

	I	II	III	IV	V	VI	VII	VIII	IX	X	XI	XII	\bar{g} 1981
Proizv. konč.les.izd.	1,07	0,75	0,80	1,36	0,93	0,99	1,81	1,46	0,96	0,98	0,75	0,74	1,05
Proizv. in predel. papirja	1,01	0,65	1,15	0,88	0,95	0,76	1,07	0,98	1,98	1,16	0,69	0,66	1,00
Proizv. preje in tkanin	1,08	0,80	0,92	1,10	0,73	0,84	0,87	0,94	0,84	0,94	0,68	0,62	0,86
Proizv. konč.teks.izd.	0,68	0,51	0,67	0,76	0,61	0,58	0,64	0,71	0,70	0,68	0,53	0,61	0,64
Proizv. usnja in krzna	1,16	0,55	0,74	1,43	0,77	0,63	1,65	2,67	1,65	1,11	0,36	0,89	1,13
Proizv. obutve in galant.	0,65	0,72	0,79	0,76	0,62	0,38	0,85	1,00	0,67	0,67	0,40	0,57	0,67
Predelava kavčuka	3,53	0,95	1,42	1,35	1,01	1,04	1,11	1,38	1,15	1,33	1,19	0,84	1,36
Proizv.živil.proizvodov	1,81	1,08	1,06	1,23	1,01	1,16	1,12	1,50	1,36	1,17	1,11	1,85	1,29
Proizvodnja pijač	1,88	0,89	1,64	1,09	1,21	1,68	2,28	2,06	3,08	1,18	1,43	1,16	1,63
Proizvodnja krmil	1,84	0,16	2,00	1,00	2,85	0,84	1,52	1,85	1,36	1,03	1,20	4,52	1,68
Proizv.in pred. tobaka	3,56	0,72	0,14	0,71	1,28	0,28	1,58	2,18	1,17	1,16	1,34	0,72	1,25
Grafična dejavnost	0,98	0,71	0,84	1,03	0,98	0,55	0,69	0,99	0,83	0,97	0,69	0,67	0,83
Proizv. raznovrstnih izd.	1,00	0,69	0,81	0,89	0,67	0,78	0,67	0,87	0,90	0,49	0,58	0,90	0,77
Kmetijstvo in ribištvo	1,81	1,16	0,78	1,12	1,21	1,06	1,20	0,98	1,35	0,94	1,70	1,74	1,25
Kmetijska proizvodnja	1,73	1,21	0,82	1,11	1,15	1,17	1,26	0,96	1,35	0,95	1,82	1,84	1,28
Kmetijske storitve	2,67	0,73	0,43	1,15	1,50	0,43	0,99	1,11	1,18	0,90	0,69	1,12	1,08
Ribištvo	0,37	1,47	1,44	1,07	1,80	0,36	0,35	1,06	2,48	0,71	2,43	1,06	1,22
Gozdarstvo	1,54	0,89	0,72	1,07	0,77	1,00	0,92	0,96	1,10	0,94	1,16	1,08	1,01
Vodno gospodarstvo	0,89	1,13	0,47	1,92	0,91	1,92	1,77	1,83	0,57	1,14	2,08	1,11	1,31
Gradbeništvo	2,60	1,66	2,07	2,38	1,94	2,13	2,13	1,98	1,70	2,16	1,75	1,83	2,03
Visoke gradnje	3,27	2,12	2,67	2,97	2,07	2,63	2,43	1,13	1,76	2,27	1,79	1,85	2,25
Nizke gradnje in hidrog.	1,85	0,82	1,38	1,26	1,52	1,62	1,41	1,79	1,85	2,07	2,09	1,91	1,63
Instal. in zaklj. dela	1,88	1,51	1,49	2,26	2,09	1,55	2,25	1,86	1,39	2,00	1,32	1,69	1,77
Promet in zveze	1,26	1,05	1,20	1,48	1,27	1,25	1,35	1,30	1,26	1,30	0,97	0,97	1,22
Železniški promet	1,19	1,01	0,98	1,13	1,36	1,46	1,25	0,94	1,07	1,06	0,97	0,68	1,09
Pomorski promet	1,67	1,49	1,01	2,75	1,92	1,57	3,95	4,80	1,38	3,49	1,21	1,95	2,27
Zračni promet	0,94	1,37	0,96	1,58	0,31	0,31	1,03	0,20	0,51	1,84	0,52	0,20	0,81
Cestni promet	1,25	0,88	1,25	1,59	1,11	1,21	1,22	1,00	1,23	1,17	0,89	1,14	1,16
Mestni promet	0,39	1,56	2,32	2,06	2,07	1,60	2,21	2,32	1,74	2,98	1,75	1,76	1,90
Cevovodni transport	0,00	0,00	6,25	0,00	0,00	0,00	0,00	0,00	1,60	0,00	0,80	0,00	0,72
Prekladalne storitve	1,75	0,85	1,75	2,19	1,69	1,01	1,41	3,37	1,85	1,56	1,02	0,99	1,62
PTT storitve	1,33	1,50	1,13	1,18	1,15	1,04	1,14	1,07	1,50	1,17	1,03	0,86	1,18
Trgovina	1,90	1,22	1,28	1,40	1,23	1,18	1,14	1,24	1,34	1,21	1,20	1,05	1,28
Trgovina na drobno	1,90	1,39	1,24	1,56	1,40	1,37	1,22	1,32	1,60	1,48	1,43	1,21	1,43
Trgovina na debelo	1,81	0,96	1,34	1,26	1,10	1,06	1,00	1,21	1,12	0,88	1,01	0,84	1,13
Zunanja trgovina	2,24	1,09	1,26	0,94	0,68	0,40	1,21	0,85	0,50	0,74	0,42	0,89	0,94

10. Odstotek fluktuacije delavcev po panogah dejavnosti in po mescih, 1980 (nadaljevanje)

%

	I	II	III	IV	V	VI	VII	VIII	IX	X	XI	XII	̄ 1981
Gostinstvo in turizem	2,68	2,18	2,08	2,17	2,22	2,11	2,23	2,20	3,16	3,53	2,78	2,03	2,45
Gostinstvo in turizem	2,61	2,26	2,16	2,16	2,32	2,24	2,28	2,26	3,19	3,54	2,74	1,87	2,47
Turistično posredovanje	3,63	1,06	0,99	2,27	0,82	0,30	1,62	1,26	2,70	3,33	3,23	4,26	2,12
Obrt in osebne storitve	1,56	1,00	0,91	1,59	1,22	0,91	1,09	0,90	1,02	1,34	0,89	0,87	1,11
Obrtne storitve, popravila	1,54	1,00	0,90	1,62	1,24	0,91	1,10	0,90	1,01	1,35	0,85	0,83	1,10
Osebne storitve	1,93	0,94	1,06	1,17	0,88	0,82	0,92	0,92	1,15	1,20	1,43	1,44	1,16
Stanovanj., -komunal. dejav.	1,19	0,86	1,09	1,05	1,06	0,90	1,21	0,96	0,94	1,17	1,14	1,12	1,06
Urejanje naselja in prost.	1,20	0,86	1,21	0,87	1,38	0,96	2,14	1,33	1,55	0,82	2,07	1,07	1,29
Stanovanjska dejavnost	1,85	0,71	1,13	3,47	1,01	1,73	1,36	2,05	1,55	1,27	1,40	1,53	1,59
Komunalne dejavnost	1,09	0,89	1,05	0,72	0,99	0,77	0,97	0,71	0,71	1,24	0,89	1,07	0,93
Finance idr. posl. stor.	1,08	0,94	1,05	1,08	1,03	0,78	0,96	0,86	1,38	0,89	0,81	0,80	0,97
Bančništvo	0,72	0,63	1,17	1,03	0,82	0,65	0,95	0,73	0,87	0,68	0,60	0,70	0,80
Zavarovanje posesti, oseb	3,30	0,30	0,42	0,42	0,51	0,72	0,38	0,41	4,46	0,80	0,51	0,55	1,07
Storitve na podr. prometa	1,18	1,01	1,04	0,90	0,86	0,88	0,69	0,57	0,82	0,85	0,77	0,65	0,85
Projekt. idr. dejav.	0,95	1,25	0,97	1,11	0,98	0,85	0,91	1,39	1,24	0,81	1,00	1,11	1,05
Geološko raziskovanje	1,53	3,22	3,67	2,86	4,76	1,76	3,69	1,44	4,30	3,03	2,34	2,23	2,90
Raziskoval.-razvojno delo	0,65	0,55	0,35	1,31	0,86	0,61	0,70	0,39	0,48	0,90	0,67	0,33	0,65
Poslovne storitve	0,68	0,75	0,60	1,09	1,01	0,63	1,00	1,00	1,11	0,88	0,77	0,44	0,83
Izobraževanje in kultura	1,07	0,68	0,67	0,83	0,63	0,62	0,82	0,99	2,54	0,84	0,70	0,53	0,91
Izobraževanje	0,95	0,64	0,54	0,65	0,53	0,49	0,82	1,11	3,17	0,72	0,66	0,51	0,90
Znan. razisk. dejav.	0,97	0,56	1,23	1,74	0,96	0,62	0,90	0,47	0,85	1,32	0,52	0,44	1,01
Kultura, umetnost, inform.	1,45	0,97	0,75	0,91	0,66	0,92	0,67	0,75	1,16	0,92	0,85	0,56	0,87
Telesna kultura in šport	2,12	1,51	1,64	0,81	2,31	2,44	1,92	1,92	2,36	1,97	2,11	1,69	1,90
Zdravstvo in soc. varstvo	1,33	0,84	0,72	0,94	0,75	0,80	0,89	0,90	1,57	1,46	0,98	0,85	1,00
Zdravstvena zaščita	1,19	0,78	0,62	0,88	0,62	0,70	0,83	0,75	1,00	1,56	0,73	0,67	0,86
Socialno varstvo	1,61	0,97	0,94	1,06	1,01	1,00	1,01	1,22	2,72	1,27	1,49	1,23	1,29
Družb.organiz.in skup.	2,28	1,11	1,02	1,10	0,90	0,75	1,52	0,83	1,19	1,01	1,11	0,89	1,14
Skupščine, organi	2,49	1,01	0,90	0,93	0,72	0,65	1,05	0,79	0,89	0,85	1,06	0,94	1,02
Samoupr.inter. skupnosti	1,94	1,38	1,35	1,41	1,09	1,02	3,41	0,77	1,95	1,27	1,40	0,57	1,46
Združenja ozdov	0,65	1,52	0,87	1,31	2,06	0,30	1,13	1,03	1,61	0,40	0,50	1,09	1,04
Družb.-pol.organiz.	2,05	1,19	1,30	1,65	1,34	1,13	1,31	1,20	1,72	1,86	1,04	1,13	1,41

Obrazec Zveze statistikov AZ, št. 803/78
Uredba št. SFRJ, št. 19/1973

MESEČNO POROČILO O DELAVCIH IN OSEBNIH DOHODKIH

ZA MESEC

198

Poročilo je treba sestaviti za vsako poslovalno ali drugo enoto v sestavi organizacije oz. skupnosti, ki predstavlja samostojno poslovalno ali proizvodno celoto, v kateri se opravlja predvsem drugačne dejavnosti, kot jo opravlja organizacija oz. skupnost, za katero delovno enoto, ki postavlja dani obračun, organizacija oz. skupnost. Delovne enote, ki imajo razpisane za poslovalne enote, se upoštevajo v prvem segmentu. Obrazec izpolnjuje v dveh izvodih. Prvega pošlje v primeravnem roku Zavodu SR Slovenije za statistiko v Ljubljani, Volžarske ceste 12, s. p. 303/V, drugi osebno organizaciji. Organizacije in skupnosti gospodarskih dejavnosti pošiljajo poročilo do 14. neposrednih dejavnosti do 15. v mesecu, v vseh ostalih upoštevajo tudi prenosilne in njihove osebne dohodeke. Osebnih dohodkov vsajete v dnevni brez por.

ŠT. EN. (1)	RED. (2)	ŠT. EN. (3)	ŠT. EN. (4)	OBČINA (5)	VRSTA (6)	DELAVNOST (7)	SKUPAJ ZPLAČANI OSEBNI DOHODKI BRUTO V DN. BREZ PAF. (8)	SKUPAJ ZPLAČANI ČISTI OSEBNI DOHODKI NETO V DN. BREZ PAF. (9)	DE. TEGA (10)	DE. TEGA (11)	DE. TEGA (12)	DE. TEGA (13)	DE. TEGA (14)	DE. TEGA (15)	DE. TEGA (16)	DE. TEGA (17)	DE. TEGA (18)	DE. TEGA (19)	DE. TEGA (20)	
01																				
02																				
03																				
04																				
05																				
06																				
07																				
08																				
09																				
10																				
11																				
12																				
13																				
14																				
15																				
16																				
17																				
18																				
19																				
20																				

OPOMBE

PODPIŠANJE VLADE
SLOVENSKE REPUBLIKEVOJKA ORGANIZACIJE ZA KATERO
JE SESTAVLJENO POROČILO

TELEFON

20

Dne _____ 198__

REZULTATI RAZISKOVANJ

1. Zaposleni v družbenem sektorju 1974, str. 38
2. Letni pregled odkupe 1974, str. 66
3. Letni pregled obrti 1974, str. 38
4. Letni pregled cen 1974, str. 31
5. Demografski rajoni SRS s historiatom razvoje teritorialnega območja z osnovnimi podatki iz popisov prebivalstva po osvoboditvi, str. 129
6. Letni pregled industrije 1974, str. 132
7. Študenti visokošolskih zavodov 1974-75, str. 76
8. Anketa o zasebnih kmečkih gospodarstvih 1971-74, str. 35
9. Direktorji v organizacijah združenega dela v gospodarski in družbeni dejavnosti 1975, str. 33
10. Letni pregled komunalne dejavnosti 1973, str. 30
11. Letni pregled kmetijstva 1974, str. 44
12. Kulturno-umetniške in znanstvene dejavnosti 1974, str. 42
13. Letni pregled gradbeništva 1969, str. 47
14. Osebnih dohodki zaposlenih v družbenem sektorju 1974, str. 54
15. Letni pregled gradbeništva 1970, str. 49
16. Dohodki in izdatki organizacij združenega dela negospodarskih organizacij 1974, str. 65
17. Letni pregled gradbeništva 1971, str. 50
18. Letni pregled gradbeništva 1972, str. 50
19. Letni pregled gradbeništva 1973, str. 48
20. Družbeni produkt in narodni dohodek v letu 1974, str. 48
21. Kulturno-umetniške in prosvetna dejavnost 1974/75, str. 34
22. Seznam osnovnih in srednjih ter višjih in visokih šol na začetku šolskega leta 1975/76, str. 118
23. Zaposleni v družbenem in zasebnem sektorju ter fluktuacija zaposlenih 1974/75, str. 30
24. Vzgojno-razstveni zavodi v letu 1974/75 in socialni zavodi s seznamom poročevalskih enot v letu 1974, str. 63
25. Sestava organov in dejavnosti skupčin občin v letu 1975, str. 35
26. Investicije 1974, družbeni in zasebni sektor, str. 48
27. Naravno gibanje prebivalstva SRS v letu 1973, str. 84
28. Osebnih dohodki po poklicih v letu 1974, str. 68
29. Prebivalstvo SRS 1970-76, str. 35
30. Osnovne šole na začetku šolskega leta 1975/76 po krajevnih skupnostih, str. 41
31. Telesna kultura 1974, str. 53
32. Letni pregled cen 1975, str. 50
33. Letni pregled odkupa 1975, str. 74
34. Periodični finančni računi 1974-1975, str. 35
35. Letni pregled industrije 1975, str. 141
36. Selitvena gibanja prebivalstva v SR Sloveniji 1971-1975, str. 29
37. Osnovne in srednje šole na koncu šolskega leta 1974-1975 in začetku šolskega leta 1975-1976, str. 89
38. Organizacije in skupnosti v gospodarstvu in negospodarstvu v SR Sloveniji, str. 272
39. Kazenska sodna statistika 1975, str. 142
40. Povzbiti reprodukcijskega materiala in prodaja po republikah v letu 1972, str. 40
41. Letni pregled obrti 1975, str. 41
42. Letni pregled kmetijstva 1975, str. 43
43. Študenti visokošolskih zavodov 1975-76, str. 71
44. Sestava in dejavnosti krajevnih skupnosti 1974-1975, str. 89
45. Letni pregled gradbeništva 1974, str. 70
46. Dohodki in izdatki organizacij združenega dela negospodarskih dejavnosti 1975, str. 42
47. Osebnih dohodki zaposlenih v družbenem sektorju 1975, str. 59
48. Samoupravne interesne skupnosti 1975, str. 32
49. Kulturno-umetniške in znanstvene dejavnosti 1975, str. 67
50. Industrijske organizacije in industrijski proizvodi 1975, str. 198
51. Letni pregled gozdarstva 1975, str. 38
52. Letni pregled prometa 1969, str. 102
53. Letni pregled trgovine 1975, str. 88
54. Letni pregled gostinstva 1972, str. 53
55. Vzgojno-razstveni zavodi v šolskem letu 1975-1976, str. 61
56. Letni pregled prometa 1970, str. 101
57. Letni pregled prometa 1971, str. 99
58. Osnovne šole na začetku šolskega leta 1976-77 po krajevnih skupnostih, str. 41
59. Seznam šol s splošnimi podatki na začetku šolskega leta 1976-77, str. 104
60. Kulturno-umetniške in prosvetna dejavnost 1975-76, str. 34
61. Anketa o zasebnih kmečkih gospodarstvih 1975, str. 28
62. Telesna kultura, šport in rekreacija v letu 1975, str. 52
63. Letni pregled prometa 1972, str. 100
64. Letni pregled prometa 1973, str. 104
65. Sestava in dejavnosti krajevnih skupnosti 1975-1976, str. 90
66. Družbena prehrana v letu 1976, str. 100
67. Pregled sprememb v potrošnji po anketah v letu 1963, 1968 in 1973 v Sloveniji, str. 100
68. Osnovne in srednje šole na začetku šolskega leta 1975-76 in začetku 1976-77, str. 80
69. Zaposleni v družbenem sektorju 1974, str. 44
70. Letni pregled prometa 1974, str. 106
71. Družbeni produkt in narodni dohodek v letu 1975, str. 48
72. Letni pregled prometa 1975, str. 84
73. Investicije 1975 (družbeni in zasebni sektor), str. 51
74. Letni pregled cen 1976, str. 54
75. Naravno gibanje prebivalstva SR Slovenija 1974, str. 100
76. Osebnih dohodki delavcev v združenem delu 1976, str. 65
77. Letni pregled industrije 1976, str. 196
78. Letni pregled odkupa 1976, str. 42
79. Osebnih dohodki po poklicih 1976, str. 77
80. Študenti 1976/77 in diplomanti 1976, str. 78
81. Letni pregled prometa 1976, str. 78
82. Kazenska sodna statistika 1976, str. 123
83. Letni pregled gozdarstva 1976, str. 40
84. Letni pregled trgovine 1976, str. 84
85. Letni pregled kmetijstva 1976, str. 44
86. Vzgojno-razstveni zavodi v šolskem letu 1976/77 in socialni zavodi v letu 1976 s seznamom poročevalskih enot, str. 81
87. Popis učiteljev 1976, str. 81
88. Kulturno-umetniške in znanstveno raziskovalna dejavnost 1976, str. 46
89. Naravno gibanje prebivalstva SR Slovenije 1975, str. 102
90. Anketa o zasebnih kmečkih gospodarstvih 1976, str. 34
91. Osnovne šole na začetku šolskega leta 1977/78 po krajevnih skupnostih, str. 41
92. Družbeni proizvod in narodni dohodek v letu 1976, str. 78
93. Seznam šol s splošnimi podatki za začetek šolskega leta 1977/78, str. 113
94. Družbena prehrana 1977, str. 41
95. Osebnih dohodki po poklicih 1976, str. 65
96. Osnovne in srednje šole na koncu šolskega leta 1976/77 in začetku 1977/78, str. 75
97. Letni pregled gozdarstva 1977, str. 40
98. Telesna vzgoja, šport in rekreacija v letu 1976, str. 49
99. Kulturno-umetniške in prosvetna dejavnost 1976/78 in 1976/77, str. 51
100. Investicije 1976, str. 66
101. Sestava in dejavnosti krajevnih skupnosti 1976-1977, str. 75
102. Osebnih dohodki delavcev v združenem delu 1977, str. 69
103. Letni pregled industrije 1977, str. 175
104. Letni pregled cen 1977, str. 60
105. Študenti 1977-1978 in diplomanti 1977, str. 77
106. Letni pregled kmetijstva 1977, str. 44
107. Letni pregled prometa 1977, str. 77
108. Industrijske organizacije 1965-1976 in proizvodi 1976, str. 212
109. Letni pregled gostinstva 1978, str. 56
110. Samoupravne interesne skupnosti 1977, str. 40
111. Popis zaposlenih delavcev 31.12.1976, str. 74
112. Popis zaposlenih delavcev 31.12.1976 Zaposleni delavci v združenem delu SR Slovenije in v tujini ter po občinah SR Slovenije, str. 43
113. Vzgojno-razstveni organizacije v šolskem letu 1977/78 s seznamom poročevalskih enot, str. 51
114. Letni pregled trgovine 1977, str. 86
115. Letni pregled odkupa 1977, str. 68
116. Vojitve 1978, str. 79
117. Letni pregled obrti 1976, str. 36
118. Kazenska sodna statistika 1977, str. 90
119. Desezonirane časovne vrste SR Slovenije, str. 161
120. Kulturno-umetniške in znanstveno-raziskovalna dejavnost 1976-1977, str. 91
121. Družbeni proizvod in narodni dohodek v SR Sloveniji 1977, str. 78
122. Naravno gibanje prebivalstva SR Slovenije 1976, str. 90
123. Popis zaposlenih 31.12.1976, osebni dohodki delavcev v združenem delu po področjih dejavnosti v SRS, str. 70
124. Družbena prehrana 1978, str. 40
125. Popis zaposlenih delavcev 31.12.1976, osebni dohodki delavcev v združenem delu po občinah v SR Sloveniji, str. 42
126. Letni pregled gostinstva 1974, str. 55
127. Letni pregled gostinstva 1975, str. 54
128. Rezultati popisa nemestitenih zmogljivosti v SR Sloveniji 31. avgusta 1977, str. 50
129. Letni pregled turizma 1973-1976, str. 326
130. Seznam šol s splošnimi podatki ob začetku šolskega leta 1978/79, str. 115
131. Popis zaposlenih delavcev 31.12.1976. Zaposleni delavci v združenem delu v SR Sloveniji po skupinah poklicev in področjih dejavnosti, str. 80
132. Prihodki in odhodki organizacij združenega dela negospodarskih dejavnosti 1976-1977, str. 51
133. Letni pregled gradbeništva 1975, str. 74
134. Letni pregled gradbeništva 1976, str. 79
135. Telesna vzgoja, šport in športna rekreacija 1977
136. Kulturno-umetniške in prosvetna dejavnost 1977/78, str. 32
137. Popis zaposlenih delavcev 31.12.1976. Osebnih dohodki delavcev v združenem delu po skupinah poklicev in področjih dejavnosti v SR Sloveniji, str. 67
138. Letni pregled gozdarstva 1978, str. 38
139. Letni pregled gostinstva 1977, str. 62
140. Osebnih dohodki po poklicih v letu 1977, str. 77
141. Anketa o zasebnih kmečkih gospodarstvih 1977, str. 32
142. Komunalne dejavnosti 1974, str. 32
143. Letni pregled cen 1978, str. 62
144. Osebnih dohodki delavcev v združenem delu 1978, str. 66
145. Letni pregled gradbeništva 1977, str. 103
146. Letni pregled komunalne dejavnosti 1975, str. 29
147. Investicije 1977, str. 75
148. Izkoriščenost zmogljivosti v industriji 1976, str. 43
149. Letni pregled komunalne dejavnosti 1976, str. 31
150. Letni pregled industrije 1978, str. 165
151. Zmogljivosti in uporaba opreme za avtomatsko obdelavo podatkov v letu 1976, str. 49
152. Osnovne in srednje šole konec šolskega leta 1977/78 in ob začetku šolskega leta 1978/79, str. 79
153. Letni pregled kmetijstva 1978, str. 45
154. Anketa o številu živine 15.1.1976, str. 64
155. Študenti 1978/79 in diplomanti 1978, str. 102
156. Osnovne šole po krajevnih skupnostih ob začetku šolskega leta 1978/79, str. 41
157. Delavci v združenem delu in samostojnem osebnem delu, pripravniki ter fluktuacija delavcev 1976-1978, str. 32
158. Letni pregled trgovine 1978, str. 84
159. Letni pregled odkupa 1978, str. 64
160. Organizacije in skupnosti v gospodarstvu in negospodarstvu SR Slovenije, stanje 30.6.1979, str. 979
161. Vzgojno-razstveni organizacije 1978/79 in socialni zavodi 1978 s seznamom poročevalskih enot, str. 76
162. Družbena prehrana 1979, str. 38
163. Letni pregled prometa 1978, str. 96
164. Sestava organov in dejavnosti skupčin občin 1979, str. 35
165. Kazenska sodna statistika 1978, str. 96
166. Samoupravne interesne skupnosti 1978, str. 48
167. Družbeni proizvod in narodni dohodek v SR Sloveniji 1978, str. 89
168. Letni pregled komunalne dejavnosti 1978, str. 36
169. Sestava krajevnih skupnosti 1978, str. 52
170. Raziskovalne organizacije 1978, str. 50
171. Letni pregled gradbeništva 1978, str. 104
172. Prihodki in odhodki organizacij združenega dela negospodarskih dejavnosti 1978, str. 36
173. Prodaja po republikah in poraba reprodukcijskega materiala v SR Sloveniji 1976, str. 48
174. Letni pregled gostinstva 1973, str. 42
175. Naravno gibanje prebivalstva SR Slovenije 1977, str. 110
176. Anketa o zasebnih kmečkih gospodarstvih 1978, str. 38
177. Popis zaposlenih delavcev 31.12.1976. Zaposleni delavci v združenem delu po panogah dejavnosti v SR Sloveniji in v tujini, str. 154
178. Letni pregled turizma 1977, str. 112
179. Osebnih dohodki za določene poklice 1978, str. 62
180. Kulturno-umetniške in prosvetna dejavnost 1978/79, str. 39
181. Letni pregled gostinstva 1978, str. 64
182. Letni pregled turizma 1978, str. 118
183. Letni pregled komunalne dejavnosti 1978, str. 38
184. Letni pregled obrti 1977, str. 43
185. Anketa o številu živine 15.1.1977, str. 66
186. Letni pregled obrti 1978, str. 50
187. Anketa o številu živine 15.1.1978, str. 67
188. Seznam šol s splošnimi podatki ob začetku šolskega leta 1979/80, str. 124
189. Delavci v združenem delu in samostojnem osebnem delu, pripravniki ter fluktuacija delavcev 1979, str. 45
190. Telesna vzgoja, šport in športna rekreacija v letu 1978, str. 52
191. Letni pregled turizma in trgovine 1976, str. 370
192. Popis zaposlenih delavcev 31.12.1976. Delavci in osebni dohodki v združenem delu po medobčinskih skupnostih (regijah) v SR Sloveniji, str. 85
193. Investicije 1978, str. 94
194. Osebnih dohodki delavcev v združenem delu 1979, str. 73
195. Selitveno gibanje prebivalstva SR Slovenije, str. 194
196. Letni pregled gozdarstva 1979, str. 38
197. Kultura, umetnost, informacije 1978, str. 61
198. Letni pregled cen 1979, str. 69
199. Letni pregled industrije 1979, str. 163
200. Industrijske organizacije in industrijski proizvodi 1977, str. 184
201. Industrijske organizacije po občinah 1977, str. 64
202. Industrijske organizacije in industrijski proizvodi 1978, str. 225
203. Industrijske organizacije po občinah 1978, str. 73
204. Osnovne in srednje šole konec šolskega leta 1978/79 in ob začetku šolskega leta 1979/80, str. 75
205. Osnovne šole po KS ob začetku šolskega leta 1979/80, str. 55
206. Letni pregled obrti 1979, str. 34
207. Letni pregled kmetijstva 1979, str. 88
208. Kazenska sodna statistika 1979, str. 101
209. Letni pregled turizma in trgovine 1977, str. 402
210. Študenti 1979/80 in diplomanti 1979, str. 126
211. Popis zaposlenih delavcev 31.12.1976. Osebnih dohodki delavcev v združenem delu v SR Sloveniji po panogah dejavnosti, str. 104

Odgovarja direktor
Tomaž Banovec

Urednik
Branko Mlinar

Vsebinska urednica
Milica Bizjak

Lektorica
Jasna Karanjac

Tehnični urednik
Anton Rojc

Izdal in tiskal
Zavod SR Slovenije za statistiko
Ljubljana, Vožarski pot 12
1982

Tiskano v 200 izvodih

Uporaba in objava podatkov, v celoti ali deloma, dovoljena le z navedbo vira

ID

278/1982