The Oldest and Most Popular Slovene Newspaper in United States of America

AMERIKANSKI SLOVENEC

PRVI SLOVENSKI LIST V AMERIKI

Geslo: Za vero in narod — za pravico in resnico — od boja do zmage!

GLASILO SLOV. KATOL. DELAVSTVA V AMERIKI IN URADNO GLASILO DRUŽBE SV. DRUŽINE V JOLIETU; S. P. DRUŽBE SV. MOHORJA V CHICAGI; ZAPADNE SLOV. ZVEZE V DENVER, COLO., IN SLOVENSKE ŽENSKE ZVEZE V ZEDINJENIH DRŽAVAH

(Official Organ of four Slovene Organizations)

Najstarejši in najbolj priljubljen slovenski list v Združenih Državah Ameriških.

ŠTEV. (No.) 133 — CHICAGO, ILL., SREDA, 12. JULIJA — WEDNESDAY, JULY 12, 1933 — LETNIK (VOL.) XLII

Izboljšavanje se opaža - Napetost med Rusijo in Japonsko

V ŠTEVILNIH PANOGAH INDUSTRIJE SE JE OBRATOVANJE ZNATNO POVEČALO. — CENE NA BORZAH STALNO RASTEJO, IN SICER BREZ DVOMA V PRVI VRSTI VSLED PADANJA DOLARJA V INOZEMSTVU.

New York, N. Y. — Na kak način je prišel preobrat k izboljšavanju gospodarskih razmer v Ameriki in kako dejstvo je najbolj pripomoglo k njemu, se težko definitivno ugotovi. Je-li nastop energičnega novega predsednika sam toliko vplival na ekonomsko življenje, da je obudil zamrlo zaupanje, ali je njegov rekonstrukcijski program dal novo vzpodbudo, o tem bo mogla govoriti šele zgodovina. Edino dejstvo, ki se da točasno ugotoviti, je to, da se v resnici opaža izboljšavanje.

Znaten je ta preobrat po večini panog industrije. Tako obratujejo jeklarne s 56 odstotki svoje polne moči, železnicam so se dohodki zadnje tedne tako rapidno dvignili, da se pričakuje, da bodo lahko kmalu prišle zopet na dobičkanosno pot iz svojih primanjkljajev, in enako ima tudi predilna industrija zaznamovati znatno izboljšanje obrata. Podjetja dobivajo nova naročila dostikrat iz takih virov, od katerih jih niso niti najmanj pričakovala, in so torej taka naročila v resnici presenetljiva. Pomniti pa je treba pri tem, da morda prihajajo ta naročila vsled negotovosti, ki vlada točasno glede bodoče vrednosti dolarja, kateri na inozemskih borzah stalno pada. Morebiti je spričo tega pri teh naročilih nekaj špekulacije zraven, ne da pa se oporekati, da kljub temu pospešuje živahnost.

Nad vse živahne gibanje vlada zlasti na borzah, bodisi s delnicami, bodisi s poljedelskimi produkti. Cene se stalno dvigajo in so na delniških borzah dosegle skoraj trikrat tako višino, na kakoršni so stale pred letom dni. Pričakovati je, da se bo dvig še nadaljeval. Povod za to je dala odločna predsednikova zavrnitev evropske zahteve, da bi se obvezala Amerika, da bi točasno ustalila dolar na neki določeni višini in bi preprečila njega nadaljnji padec. Dolar je vsled tega padel, da stoji nižje, kakor je kdajkoli od leta 1868 naprej, vsled časor se morajo cene dvigati. To dviganje cen na burzi je pa tisto, kar skuša predsednik doseči.

—o—

LINDBERGH NA POLETU NA SEVER

New York, N. Y. — Lindbergh se s svojo ženo nahaja na poletu v severne kraje. Obiskati namerava Labrador, Grinlandijo in Islandijo. Od tukaj se je dvignil v nedeljo popoldne, a je bil par ur pozneje prisiljen, da je pristal, in sicer v bližini Rockland, Me. Gosta megla mu je namreč onemogočala nadaljnji polet. Pri postanku se mu je skoraj pripetila usodna nesreča, katero pa je preprečil s svojo prisotnostjo duha. Na letališču je stalo namreč število aeroplanov in Lindbergh je domala že zadel v enega od njih, a je še v zadnjem trenotku krenil v stran in se s tem izognil nesreči.

PRED ODKRITIM SPOPADOM

Sovražni dogodki na Daljnjem vzhodu kažejo, da utegne priti do konflikta med Rusijo in Japonsko.

—o—

Tokio, Japonska. — Kljub temu, da si japonska in sovjetska vlada s sladkimi diplomatskimi frazami opetovano zatrjujete druga drugi neomejeno prijateljstvo, se pa vendar zadnje tedne porajajo posamezni dogodki, ki kažejo položaj v popolnoma nasprotni luči in ki utegnejo biti nekaki predhodniki odkritega spopada med obema državama.

Eden teh nevarnih dogodkov je neuspeh pogajanj, ki se vodijo glede kitajske vzhodne železnice v Mandžuriji. Po dolgem pregovarjanju je vlada države Mandžukuo stavila Rusiji ultimat, da mora ta sprejeti za odkup svojih interesov pri tej železnici 50 milijonov japonskih jenov, ali pa se bo Mandžukuo enostavno polastila te železnice brez vsake odškodnine. Istočasno pa je Mandžukuo, brez dvoma pod japonskim vplivom, še drugače pokazala sovjetom, da se ne ogiba spopada z njimi. Pretrgala je namreč progo omenjene železnice na dveh mestih, na severu, kjer prestopa z ruskega na mandžursko ozemlje, in na vzhodu, ko prestopa nazaj na sovjetsko ozemlje. Na ta način je sovjetom pretrgana zveza med srednjo in vzhodno Sibirijo.

Poleg tega so se v vzhodnih vodah izvrševali pravi napadi od obeh strani na ladje druge države. Na ta način so sovjeti zaplenili neki japonski parnik, enako pa so storili tudi Japonci z nekim ruskim.

Razen gori omenjenega spora glede železnice se pa Rusija prepira z Mandžukuo tudi zaradi obmejne reke Amur, namreč glede tega, jeli ta reka mednarodna, ali spada k Mandžukuo.

Da Rusija pričakuje spopada na vzhodu, se kaže tudi iz tega, ker si je zadnje čase napeto prizadevala, da je sklenila nenapadalne pakte s skoraj vsemi svojimi zapadnimi sosedami.

—o—

SPOR MED TAKSI DRUŽBAMA

Chicago, Ill. — Predsednik Yellow Cab taksi družbe je bil z nekaterimi drugimi osebami pozvan na sodišče pod obdolžbo, da skuša na zlobni način ovirate voznike Checker družbe pri njih delu. Vozniki te družbe so namreč znižali voznino na svojih taksijih, dočim Yellow še vedno računa prejšnjo ceno, namreč 20 centov za prve pol milje in deset centov za vsake nadaljnje pol. V Checkerjih pa je zdaj nova voznina 10 centov za prvo tretjino milje in 5 centov za vsako nadaljnjo tretjino. Predsednik Yellow družbe je obdolžen, da se je namenoma zaletel v nekega voznika Checkerja, ki je jemal potnike v avto.

BOLJŠI ČASI ZA FARMARJE

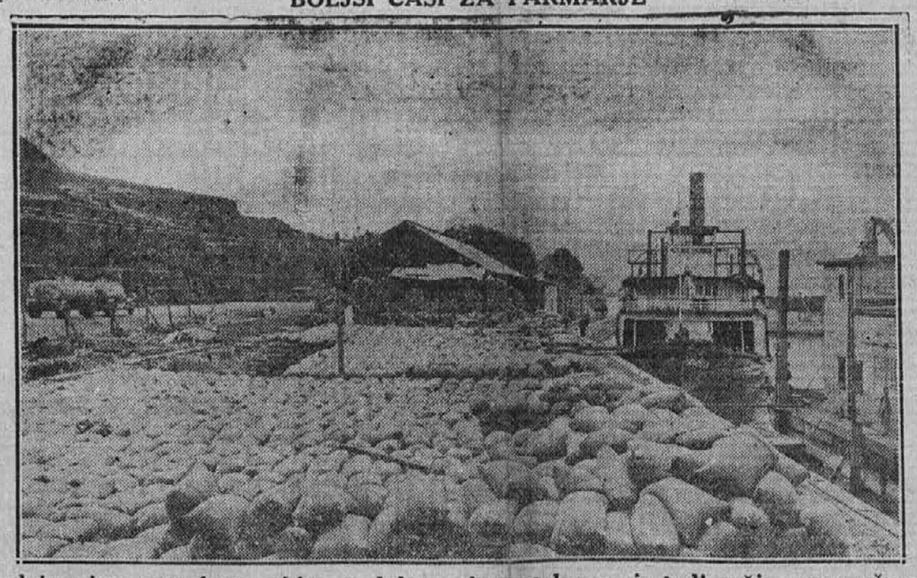

Z dviganjem cen farmarskim produktom je nastalo za nje tudi večje povpraševanje in, kakor kaže, se bodo farmarji lahko iznebili svoje stare zaloge. Na sliki se vidi zaloga žita, ki čaka, da bo naložena na ladje in odposlana na Kitajsko.

NEVARNO JE, ITI - DOMOV

Jugoslovanski predpisi glede vojaške dolžnosti.

—o—

Kakor posnemamo po vesteh, ki so jih prinesli listi v starem kraju, niso jugoslovanski izseljenci, ki niso pred izselitvijo izvršili svoje vojaške dolžnosti, varni, da se jih zdaj ne vtakne v vojaško suknjo, ako se slučajno povrnejo domov na obisk. Kakor so namreč pričele oblasti zdaj razlagati tozadevni zakon, so tisti moški, ki so v tujini postali državljani kake tujezemske države, a niso istočasno dobili od jugoslovanske vlade dovoljenje, da prenehajo biti jugoslovanski državljani, obvezani, da morajo odslužiti svoj rok, ako se povrnejo v domovino. Kratko povedano, k vojakom boš moral iti v Jugoslaviji, četudi si ameriški državljan, če nisi ob naturalizaciji prosil jugoslovansko vlado, da te črta kot jugoslovanskega državljana.

—o—

SMRT ROJAKA

Chicago, Ill. — Pretekli ponedeljek je v bolnici preminul 53 letni rojak John Krašovec. Bil je samski in je živel pri svoji sestri na 2054 W. 22nd Pl. Zapušča dve sestri in enega brata. Doma je bil iz Bušinje vasi, fara Suhor pri Metliki. — Truplo leži v mrtvaški kapeli Louis Zefran, od koder se vrši pogreb to sredo, in sicer s pogrebno mašo v cerkvi sv. Štefana ob 9. uri zjutraj. — Sožalje preostalim, pokojniku večni pokoj.

—o—

TEŽAVE Z BREZPOSELNIMI V NOVI ZELANDIJI

Auckland, Nova Zelandija. — Tukajšnja država je dozdaj vzdrževala nad 12,000 samskih moških v posebnih delavskih taboriščih, kjer jih je zaposlovala pri državnih delih in jim zato dajala življenjske potrebščine. Vsled velikih stroškov, ki jih ima s preostalimi brezposelnimi po mestih, je pa vlada sklenila, da bo tudi oženjene moške poslala v taka taborišča. Naletela pa je na hud odpor, kajti možje se branijo, da bi zapustili svoje družine.

KRIŽEM SVETA

— London, Anglija. — Kot kandidat za letošnjo Noblovo nagrado prihaja, kakor se čuje, v prvi vrsti v poštev sovjetski komisar za zunanje zadeve, Maks Litvinov, češ, da je največ storil za ohranitev splošnega miru.

— Tokio, Japonska. — Neki oddelek Korejcev, ki je štel 4000 oseb, in je bil pod varstvom japonskega vojaštva poslan na neki drugi kraj, je bil med potjo napaden od čete kitajskih banditov, ki so jih število pomorili.

— Rio de Janeiro, Brazilija. — V najbolj globokem zlatem rudniku na svetu, v takozvanem Morro Velho rudniku, se je 3000 čevljev globoko pod zemljo podsul neki rov, v katerem je več delavcev prišlo ob življenje.

— Dortmund, Nemčija. — Kancler Hitler v nekem govoru preteklo nedeljo objavil, da namerava ustanoviti poseben sistem, po katerem se bo judstvo vzgajalo v dobre državljane.

—o—

NENAVADNA NESREČA

Milwaukee, Wis. — 45letni Louis Conti je v nekem parku hotel nastaviti sodček piva. Ko pa ga je nabijal, je vrglo čep iz soda in mu ga pognalo v obraz. Vsled poškodb je bil Conti prepeljan v bolnico, kjer so ugotovili, da mu je udarec zlomil kost v nosu.

—o—

POŽAR V DRŽAVNEM POSLOPJU

Springfield, Ill. — Ogenj, ki je preteklo nedeljo popoldne izbruhnil v tukajšnji vladni hiši, je povzročil do 75,000 dolarjev škodę in je grozil že, da uniči celo poslopje. Kako je požar nastal, se še ni moglo ugotoviti, domneva pa se, da ga je povzročila kaka slaba električna žica. Vsega skupaj je divjal ogenj kake tri ure in je med tem časom uničil število važnih dokumentov, med njimi tudi načrte za predelavo jolietske državne kaznilnice. Governer Horner je bil z drugimi državnimi uradniki na mestu, da je dajal navodila za reševanje važnih aktov. Nesreča se je pripetila ravno na predvečer, ko se je imela vršiti državna konvencija za preklic 18. amendmenta.

KONFERENCA V ZASTOJU

Utegne se raziti tekom kakih dveh tednov.

—o—

London, Anglija. — Dočim se je splošno upalo, da se bo ekonomska konferenca ta teden normalno nadaljevala, je pa zasedanje v ponedeljek pokazalo, da ni izgledov, da bi se mogel skleniti kak delovni kompromis med obema skupinama, namreč tisto, ki obsega države z zlatim standardom, in tisto, v kateri so države, ki so ta standard opustile. Bržkone se bo zato vlekla konferenca še kaka dva tedna, nakar bodo sledile "počitnice" vsaj za dva meseca.

—o—

"SUHO" MESTO PRODAJA PIVO

Charlottesville, Va. — Država Virginia je suha do kosti in tako tudi ni dovoljeno v njej prodajati piva. Tukajšnje mesto pa si je ustvarilo v tem oziru samo svoje zakone. — Kljub državni prepovedi se neovirano toči pivo na mnogih mestih; policija je namreč dobila naročilo, naj "zamiži". — Razni kavarnarji se nameravajo založiti s pijačo.

—o—

MIROVNE POGODBE SO JIM NA POTI

Dunaj, Avstrija. — Ogrski min. predsednik Gömbös je obiskal avstrijskega kanclerja Dollfussa in imel pretekli teden z njim daljšo konferenco glede omiljenja sedanje gospodarske krize. Po konferenci je podal izjavo, da je ekonomska preobnova podonavskih držav mogoča edino na ta način, ako se revidirajo mirovne pogodbe.

—o—

ELEKTRIKA UBILA AVTOMOBILISTINJO

Owenton, Ky. — 16letna Blanche Baker se je peljala z avtomobilom po cesti, preko katere je ležala odtrgana električna žica visoke napetosti. Avto se je moral ustaviti, ker se je žica zapletla med kolesa. Ko pa je dekle prijelo za kljuko pri vratih, da izstopi, je dobilo tak močen električni pretres, da je ostala na mestu mrtva.

Iz Jugoslavije.

VELIKA BEDA IN POMANJKANJE MED KOSTELSKIM IN KOČEVSKIM LJUDSTVOM. — JUGOSLAVIJA UPA NA POVOLJNO ŽITNO LETINO. — SMRTNA KOSA. — NESREČE, NEZGODE IN NOVICE.

Med Kostelci in Kočevarji

Kočevje. — Malokateri košček slovenske zemlje je tako siromašen in zapuščen kot je ravno kočevski in pa še malo nižje, kostelski. Zemlja je pusta in trda, da se nista mogla kočevski in kostelski kmet nikdar pohvalti s pridelkom, če je bila še tako ugodna letina. V prejšnjih letih se na to ni veliko gledalo, ker so odrastli hodili večino s krošnjo po svetu, sedaj v krizi pa tudi krošnja ne nese. Preteklo pomlad so se vrnili Kočevarji in Kostelci domov skoraj popolnoma praznih rok, brez blaga in denarja. Pa je treba imeti na kmetiji spomladi denar za davke in še za sto drugih potreb. Ker ni denarja za toliko teh neizogibnih potreb, sledijo dražbe, prostovoljne in neprostovoljne. Samo v 14 dneh, od 1. do polovice junija, je bilo v malem sodnem okraju na Kočevskem, nič manj kot 20 takih dražb. S strahom in obupom gledajo kmetje v prihodnje dni. Z največjo muko in s pritrgovanjem od ust so si spravili skupaj borni domek in tistih par njivic, in sedaj naj vse to gre v tuje roke . . . — Od aprila meseca vedno dež, da bo segnilo seme, ki je bilo dejano v zemljo, ker primanjkuje solnca. Edino trava je pognala visoko, ki pa tudi pričakuje solnca in koscev, drugače bo še ta segnila.

Kostel. — Neki snubci, ki so se na binkoštno nedeljo prepeljali čez Kolpo in prišli čez Reber do Dolenjcev, so si v neki hiši pripravljali svoje kosilo, pripovedujejo. Šestčlanska družina je ravno sedela okoli mize pri praznničnem kosilu, obstoječem iz štirih šoj in malo kisle repe. To je bil njih praznični priboljšek. Gospodinja je sama povedala, da so že nekaj tednov mislili na to "praznično" kosilo. 12letni sin je toliko časa stikal po gozdu, da je našel šojino gnezdo in ko so se mladiči izvalili, je gnezdo ogradil, da sta stara dva mladiče pač lahko pitala, mladi pa niso mogli izleteti. Na binkoštno soboto je fantič mladiče pobral iz gnezda in tako so doma napravili "furež". Pred božičem ga niso mogli, ker si niso mogli vzrediti ščetinca za dom. Gospodar je nekje izprosil par kož suhe slanine, da je bila zabela za repo. Kruha, ne belega ne črnega gospodinja ni mogla speči, ker je že zdavnaj zmanjkalo zrnja. — Ej, — končuje dopisnik, — da je ta družina imela na binkoštno nedeljo za priboljšek samo to, kar je pri mnogi "boljši" mizi ostalo in se zavrglo, bi bilo za njo res prava binkoštna nedelja, katere bi družina nikoli ne pozabila.

—o—

Stanje posevkov

Vsled vednega deževja so se širile po državi alarmantne vesti o izrednem poslabšanju stanja posevkov v celi Jugoslaviji, zlasti še v Vojvodini. Radi teh vesti je načelnik uprave dunavske banovine dal izjavo, da stanje posevkov kaže zelo povoljno sliko. Zlasti pšenica, kolikor ni v nizkih legah trpela zaradi vlažnosti. — Tudi ostali ozimni posevki kažejo ugodno. Samo koruza kaže nepovoljno, ker koruza, kakoršna je danes, bi morala biti že ob koncu aprila.

—o—

Smrtna kosa

Na Vrhniki je umrla Ana Rode, po domače Blažova, stara 25 let. — Na Koroški Beli je umrl Franc Smolej, učenec osnovne šole. — Pri Sv. Petru na Medvedjem selu je umrl Blaž Pezdevšek, star 79 let.— V Laškem pri Celju je umrla Antonija Ožek, dninarica stara 59 let.

—o—

Huda nesreča

Na dvorišču kočarja Ribiča na Krasni gori pri Vojniku v celjskem okraju, so kopali vodnjak. Nenadoma se je vsula težka plast zemlje na 20-letnega kočarjevega sina Frana, ga pod seboj pokopala in mu zlomila hrbtenico. Nesrečnega mladeniča so prepeljali v celjsko bolnico.

—o—

Nova vrsta moke

Poročajo, da je neki mlinar blizu Subotice iznašel nov način pripravljanja moke za kruh, ki je polovico cenejša od prave pšenične moke. Peki, ki so napravili iz te moke kruh, pravijo da se je kruh zelo obnesel. Oblasti pa pravijo, da bodo to novotarijo kemično preiskale.

—o—

Z motiko po glavi

Franc Gorenc, star 36 let, doma iz Cerovca, občina Trebelno, je nedavno srečal soseda, s katerim sta se sporekla zaradi neke poti. Sosed je imel s seboj motiko, s katero je Gorenjca med prepirom udaril po glavi in ga nevarno poškodoval.

—o—

Nesreča z možnarjem

V mariborsko bolnico je moral 21letni posetniški sin Fran Šijanc iz Sovjaka. Ko je ob neki priliki streljal z možnarjem, mu je strel nevarno poškodoval roko.

—o—

Obsojen

Na 8 mesecv strogega zapora je bil pred kratkim obsojen posetnikov sin Jernej Smolnikar iz Tuhinjske doline, ker je na neki svatbi z nožem udaril nekega Luko Tonina.

—o—

Tatovi

V Rožni dolini v gostilni "pri Katrici" so se nedavno oglasili tatovi in odnesli nekaj tisočakov in več drugih dragocenosti.

AMERIKANSKI SLOVENEC

Prvi in najstarejši slovenski list v Ameriki.

Ustanovljen leta 1891.

Izhaja vsak dan razun nedelj, ponedeljkov in dnevov po praznikih.

Izdaja in tiska:
EDINOST PUBLISHING CO.
Naslov uredništva in uprave:
1849 W. Cermak Rd., Chicago
Telefon: CANAL 5544

Naročnina:

Za celo leto	$5.00
Za pol leta	2.50
Za četrt leta	1.50
Za Chicago, Kanado in Evropo:	
Za celo leto	$6.00
Za pol leta	3.00
Za četrt leta	1.75

The first and the Oldest Slovene Newspaper in America.

Established 1891.

Issued daily, except Sunday, Monday and the day after holidays.

Published by:
EDINOST PUBLISHING CO.
Address of publication office:
1849 W. Cermak Rd., Chicago
Phone: CANAL 5544

Subscription:

For one year	$5.00
For half a year	2.50
For three months	1.50
Chicago, Canada and Europe:	
For one year	$6.00
For half a year	3.00
For three months	1.75

Dopisi važnega pomena za hitro objavo morajo biti doposlani na uredništvo vsaj dan in pol pred dnevom, ko izide list.—Za zadnjo številko v tednu je čas do četrtka dopoldne. — Na dopise brez podpisa se ne ozira. — Rokopisov uredništvo ne vrača.

POZOR!—Številka poleg vašega naslova na listu znači, do kedaj imate list plačan. Obnavljajte naročnino točno, ker s tem veliko pomagate listu.

Entered as second class matter November 10, 1925, at the post office at Chicago, Illinois, under the Act of March 3, 1879.

Krvave arene

Avstriji bo treba pomagti. Vsak dan postaja bolj jasno, da se Evropa ne bo več dolgo smela zadovoljiti z vlogo razposajenega gledalca, ki je ves srečen, ka ima priliko videti brezplačno vse tragične peripetije krvoločne bikoborbe, v kateri se mali, genijalni matador mojstersko bori proti surovim, vedno hujšim napadom razjarjenega bika. Ni zadosti, če so vsa srca pri matadorju, ni zadosti, če mu vsa evropska arena ploska in se divi njegovemu pogumu, ni zadosti, če mu pada v naročje cvetje v znak iskrenega občudovanja. Kajti razbesnela žival, ki ga napada, ga utegne vsak trenutek zabosti in zmagovito poteptati pred očmi evropske diplomacije.

Boj Hitlerjeve Nemčije proti Avstriji, kot jo je zasanjal rajni dr. Seipel in ki jo danes tako brezkompromisno zastopa dr.Dollfuss, ki ga angleške "Times" imenujejo "najmanjšega a ob enem največjega državnika v srednji Evropi", je dosegel ono tragično napetost, ko bo treba poseči vmes, ker je ta borba prekoračila meje idejnega spora med dvema sosednima državama in se že zadira v mednarodnopolitične interese evropske državne skupnosti.

Razvoj dogodkov gre mimo nas z brzino filma. Takoj po zmagi hitlerizma v Nemčiji so čez noč zablesteli povsod po Avstriji kljukasti križi. Povsodi, po hišnih zidovih, po skalovju avstrijskih gora, na plotovih, po drevju in po telefonskih drogih. V nepreštetih množicah so se pojavili ti kljukasti križi na malih listkih, ki so kakor kobilice pokrili ceste in terase kavarn in hotelov. Tu in tam so zažareli v krvavih barvah napisi: Heil unserem Hitler! Avstrijska vlada je reagirala in se z vso silo uprla zahtevi narodnih socialistov po novih volitvah. Dr. Dollfussova vlada je takrat privolila samo v razgovore in pogajanja s hitlerjevci in jim ponudila celo dva ministerska sedeža v vladi, ki bi ji predsedoval dr. Dollfuss. Toda Hitlerjev zastopnik v Avstriji, Habicht, je iz svojega generalnega štaba v Linzu odgovoril, da hoče vse ali pa nič. Nemška vlada je šla celo tako daleč, da je ponudila Avstriji takojšnjo denarno pomoč v višini 75 milijonov mark, ako pristane na nove volitve. Dr. Dollfuss je odklonil vlogo mešetarja z rodoljubjem. Nato se je začel bojni ples z vso srditostjo.

Nemška vlada onemogoči turistični promet v Avstrijo, Dunaj odgovori z zaporo meje za nemško uvozno blago; 27. majnika pretep na dunajski univerzi, nato zatvoritev univerze; barikade in streljanje s strojnicami v Innsbrucku; 31. majnika hišna preiskava pri vseh hitlerjevcih; 2. junija polet dr. Dollfussa v Rim in izjava, da "ima neodvisna Avstrija v Mussoliniju iskrenega prijatelja"; 10. junija nov zakon o tisku, ki uvaja najstrožjo cenzuro; 11. junija atentat na voditelja Heimwehra dr. Steidlea in deželnega glavarja Štajerske dr. Rintelena; 12. junija eksplodirajo bombe in peklenski stroji na Dunaju, nakar so zapečateni vsi domovi narodnih socialistov; naslednji dan odkritje tajne tovarne za eksplozivne snovi v Gäberbachu, med tem ko je dvignjena zastava s kljukastim križem na graški univerzi; nova prisega državnih uradnikov, uvedba starih avstrijskih vojaških uniform, aretacija številnih državnih, upravnih in vojaških funkcionarjev, organizacija posebne varnostne službe po vseh zveznih deželah . . . Izgon nemških državnih ministrov, izgon avstrijskega atašeja za tisk iz Nemčije, izgon nemškega državnega poslanca in vodje hitlerjevcev iz Avstrije . . . Pisanje obojestranskega časopisja, ki je narastlo v besnenje hudournika. Kje je konec? Kdaj bo konec? Da, nemški hitlerizem ima zadosti dolge roke, da je z ogromnimi denarnimi sredstvi zgrabil svojo malo sosedo za vrat in jo začel stiskati in daviti, dokler ne bi sama od sebe zavpila najpreje: milost; nato pa "Anschluss"!

Dr. Dollfuss drži postojanke in njegov vojni minister Vaugoin ima v rokah javno varnost, toda nevarnost položaja je razvidna iz dramatičnega klica po pomoči, ki ga je dr. Dollfuss dvignil v Londonu, ko je slovesno apeliral na evropske velesile, da obvarujejo njegovo domovino pred nemškim narodnim socializmom, ki grabi po njeni neodvisnosti in po njeni svobodi.

Avstriji je torej treba pomagati in sedaj je nastopil skrajni čas, ko pomoč še lahko kaj zaleže, da prepreči hitlerjevsko zaroto proti obstoječemu političnemu in gospodarskemu redu v srednji Evropi. Odkod naj pride ta pomoč?

Najpreje od Zveze narodov. Obe državi, Nemčija in Avstrija, sta članici Zveze narodov, podvrženi predpisom pakta Zveze narodov in imata statutarno pravico, da vživata tudi v polni meri njegovo protekcijo. Kje je danes tisti Lloyd George, ki je sklical nujno Svet Zveze narodov, ko se je morala Jugoslavija braniti proti vpadom albanskih vstašev; kje je danes naslednik Brianda, da bi pozval Svet, kot ga je svoje dni sklical v italijansko-grškem sporu ali kot ga je sklical, da prepreči japonsko "mirno" prodiranje v Mandžurijo? Danes je zopet ena država, članica Zveze narodov, v nevarnosti, da izgubi svojo samostojnost. Pogoji, predpisani za intervencijo Zveze narodov, so podani. Ali se bo našel državnik, ki bo Nemčijo poklical pred svetovno razsodišče v Ženevo, ustavil grozečo nevarnost in postavil Nemčijo na sramotni oder kot oskrunjevalko svetih mednarodnih pogodb in kot tlačiteljico malih narodov, ki nimajo drugega orožja v svojo obrambo kot pravico in kulturo?

MED NAŠIMI FARMARJI V ILLINOISU

Spring Valley, Ill.

Čudno vreme imamo letos. Spomladi smo imeli toliko dežja, da do 15. aprila nismo mogli nič delati na polju. Potem smo pa imeli celih sedem tednov brez dežja in suša je že pritiskala, da smo mislili, da bo vse polje uničeno. Skoro obupavali smo, ker smo pač mislili, da bo vse naše težko delo zastonj. Pa je prišel 29. junija obilen dež, ki je namočil suho zemljo in spet se je vse oživelo in začelo rasti. — Krompir je že prav drag. ker ga je suša zelo zadržala. Vsako leto smo ga v tem letnem času že prodajali. Je pač res, da nismo še imeli tako čudnega leta kakor ravno letos.

Iz starega kraja sem dobila pismo od očeta in matere, v katerem sporočajo. da tam vedno dežuje, tako da zadržuje vse delo po polju in mrve niso še nakosili. Od Strug pa do Novega mesta je vse polje in travniki pod vodo. Prav slabo leto bo letos za kmeta, tako tukaj v Ameriki kakor tudi v starem kraju.

Omenim naj, da je bila naša hči Mary, omožena Vaigner, operirana na slepiču. Operacijo je srečno prestala. V dolžnost si pa štejemo, da se zahvalimo vsem tistim, ki so jo v bolnici obiskovali, kakor tudi, da so jo obiskovali na njenem domu. Posebno lepa hvala bratu mojega soproga, Mr. John Blatniku,ki jo je večkrat obiskal, kakor tudi njegovi soprogi, ki sta ji prinesla tudi cvetice, da so krasile njeno sobo, kar ji je bilo v tolažbo v njeni mučni bolesti. Hvala jima pa tudi za to, ker sta tako lepo prenovila njeno spalno sobo. Od veselja so bolnici prišle solze v oči, ker je spoznala, da je bil stric njen največji skrbnik. On jo je tudi pripeljal iz bolnišnice v svojem avtomobilu. Hvala lepa tudi moji sestri Raziliji Žičkar in njenemu soprogu, ki sta jo obiskovala v bolnici in ji tudi prinesla lep dar. Hvala lepa tudi Mrs. Mary Žičkar za obisk in pa vsem drugim, ki ste jo obiskali, katerih imena mi niso znana. Hvala Mrs. Matchek in pa Mr. in Mrs. Maršek ter njih družini, in hvala Marškovim hčeram, ki so jo obiskale na domu. — Omenjene so namreč njene sestrične in usmiljene sestre. — Komaj je naša hči nekoliko okrevala, presenečena zagledam mojo sestro, njenega soproga, njiju sina in hčer pred našo hišo, ki so bili na potovanju okoli in obiskovali sorodnike. prijatelje in znance. V Detroitu so se bojda prav dobro imeli, ker je bila birma in so bili za botre. Zlasti je bilo veselo snidenje pri bratu John Lovšetu, katerega nista videla celih 24 let. John Lovše jih je vodil okoli po Detroitu in jim razkazoval lepe reči, tako da se prav pohvalijo, da so veliko videli. Kako tudi ne, saj so bili tam skoro dva tedna. Prišli so potem v Spring Valley, kjer so tu obiskovali našo hčer, ko je bila ravno v bolnici, in ji prinesli darove. Pred odhodom so jo pa še obiskali na njenem domu. Hvala lepa, ki sta se pokazala tako skrbna za časa svojega bivanja tukaj. Obiskala sta tudi sestro Rozalijo Žičkar in njenega soproga v DePue in brata Lojze Lovšeta v Chicagi. Je pač veselo snidenje po tolikih letih. Draga sestra, prav lepa hvala zato, ker si mi toliko pomagala, kakor tudi lepa hvala tvojemu soprogu in vajinemu sinu in hčerki. — Ko sta omenjena odhajala od nas, smo jima naročili mnogo pozdravov vsem našim sorodnikom in prijateljem v Canon City in Rockvale, Colo.. zlasti pa moji sestri Mrs. Agnes Bole in njeni družini v Rockvale.

V mojem zadnjem dopisu je bilo pomotoma priobčeno, da Mr. in Mrs. Zalar pozdravljata svojo družino, pa sta jo imela s seboj. Pozdravljala sta pač njeno sestro Mrs. Bole in njeno družino.

Antoinette Blatnik.

—o—

SMRTNA KOSA V STAREM KRAJU

New Sheffield, Pa.

Naš naročnik Anton Habich je prejel iz domovine žalostno vest, da mu je v Javorju pod Ljubljano umrl oče, po domače "Primožk". Omenjeni je bil več let v Ameriki. Zadnjih 20 let največ v West Alliquippi. Lanskega leta 3. avgusta se je podal v stari kraj, kjer je imel ženo, enega sina in eno hčer. Gotovo si ni mislil, da bo tako malo časa pri svoji družini. Ranjki ima poleg omenjenega sina Antona še enega sina v Ameriki, ki živi v Clevelandu, in eno hčer, ki živi v Ambridge. Naj mu bo lahka domača gruda!

Poročevalec.

—o—

Z RAZTRGANO MARELO NA SVETOVNO RAZSTAVO

Elkhart, Ind.

Že zadnjič sem obljubila, da se bom še oglasila, in tako sedaj to obljubo izpolnjujem. — Kakor vse izgleda, se razmere že precej izboljšujejo. tako se opazi že tu in tam. — Morda bomo pa le srečno premagali to nesrečno krizo, ki nas je že občutno grabila in nas skušala popolnoma streti. Mi pa le nismo obupali, s trdno voljo smo čakali in sedaj polagoma potiskamo to krizo v kot. da nas pusti zopet nekoliko živeti, da si opomoremo vsaj za nekaj časa. Tako se sliši tudi iz drugih krajev. da se obrača na boljše.

Pred praznikom neodvisnosti in poprej sva se domislile z Mrs. Terlep, da se snideve v Chicagi. V ta namen sve se dne 2. julija že zjutraj odpravile na pot z vlakom. Ko sve odhajale od doma, je lil dež, kakor bi ga iz škafa izlival, da nisve vedele, ali naj greve ali naj ostaneve doma. Nazadnje sve se odločile, da greve za vsako ceno, pa četudi se do kože premočive, predno pridève v Chicago. Preiskala sem vse kote, da bi kje našla kako — pa magari če židano marelo. Na žalost sem pa pograbila eno popolnoma vso polomljeno, da mi je bila celo pot v nadlego. Ko sem jo hotela razprostreti, so palice na vse načine tako čudno štrlele vsaksebi, da sem bila prav tako mokra, kakor bi je ne imela. — Moja hčer naji je peljala na postajo v Elkhart. Vlak je seveda že bil tam in čakal. Medve pa se nisve zmenili za to, ampak sve se vsedli, ker jaz sem imela veliko opravka z marelo in tako sve čakali vlaka. Slučajno sem se nekoliko ozrla in sem zagledala družino Zakrajšek, ki teče proti vlaku. Ker sem vedela, da so bili tudi Zakrajškovi namenjeni v Chicago, sem seveda takoj dregnila Mrs. Terlep, češ, "hurry up"— in pobašem svoj kovčeg ter marelo in hitive za njimi proti vlaku, ki je bil precej dolg in je bilo precej daleč teči. Na vse načine sem si prizadevala, da bi odprla nesrečno marelo, ki naj bi me varovala dežja, kondukter je pa mahal proti nam, naj hitimo. Moja marela se pa ni dala ne odpreti in ne potem zapreti in malo je manjkalo, da nisem ravno radi te marele zamudila vlak. Mokra sem pa bila še veliko bolj, kakor če bi je sploh ne imela. Nazadnje sem z odprto in strgano marelo stopila v vlak. Jeza me je že imela, da bi jo vrgla od sebe, pa sem le še počakala in jo trdo postavila k oknu, dasi bi jo najraje pohodila. Pa smo imelj s to marelo še zabavo. Celo pot sem se potem trudila, da sem jo lepo skupaj spravila, da je izgledala potem kakor prava najboljša marela. Mislila sem že, da bi jo kar v vlaku pustila, morda bi jo kdo pobral z mislijo, da je dobil v roke kaj vrednega, a ko jo bo v sili hotel razpeti, mu bo pokazala vsa svoja rebra.

Nazadnje smo pa le srečno dospeli s strgano marelo v Chicago. Deževalo ni več in ko smo hodili po cesti, smo videli, da je bilo vse polno vejevja na tleh in tu pa tam razbite šipe, kakor po vojni. Izvedele smo, da je bilo v Chicagi strašno neurje, pomešano z debelo točo in viharjem, ki je napravilo ogromno škodo. — Pri nas pa ni bilo nič hudega, le deževalo je. Nato smo se udeležile sv. maše ob pol 11. uri v cerkvi sv. Štefana. Okrepčila za naše želodce nam je pa preskrbela Mrs. Sagadin. Pri družini Jos. Kukman smo dobile g. Šublja in g. Metoda Končana iz New Yorka, s katerima smo skupaj obedovali. Zveselili smo se, ko smo se tako nepričakovano skupaj sešli. — Mrs. Sagadin se na tem mestu prav lepo zahvaljujem za trud in delo. ki ga je imela z nami. Hvala lepa tudi družini Jos. Kukman za tako okusno okrepčilo. dela sem, da je Kukman družina postrežljiva in pri na in ugledna. Zato še en hvala lepa in na svidenje kedaj. — Zvečer 2. julija se udeležili koncerta g. Šu in umetniških izvajanj g. dinata. — Prvič sem slišal osebno videla g. Šublja in trditi moram, da je res pel slavček. Človek bi ga posl kar naprej. — Enako sem čudovala tudi g. Grdinata, je res copral. Takoj sem se tem spomnila na mojo pol ljeno marelo, če bi jo g. G na dobil v roke, bi se mu g vo ne šopirila tako grdo, kor meni. Vse je bilo lepo tem programu, samo šk da ni bila dvorana bolj z dena. — Drugi dan, 3. ju sve si ogledali svetovno stavo. Reči moram, da sve deli marsikaj zanimivega. še nikoli nisve videli popre najbrže tudi nikoli več ne ve. — Nešteto korakov sve pravili, da sve bili na v pošteno utrujeni. — Tr dan, dne 4. julija, smo se podali v Lemont. Peljala je Mrs. Annie Borštnik s 2 Place, za kar se ji prav l zahvaljujevi za njeno ulj nost in postrežbo. Tam v montu sve ogledali celi hrib govorili z našimi znanci in jaki iz različnih krajev, s terimi smo se po dolgih le zopet sešli in si marsikaj po dali, prijateljsko se pozdra in se zopet razšli v nadi, d še katerikrat tako snidemo. Zabavali smo se na len skem griču veselo in dom Vsega je bilo v izobilju. J so se vrteli na ražnju in p da je dišalo po celem g Vsega si lahko dobil za grl želodec. Mr. Sagadin je po jal tam celo možgane — menda ne svojih, ampak janca. Ker sem bila ravno leg, sem rekla. da jaz jih imam. — Reči moram, d bilo na griču prav prijetno ta dan nam bo gotovo oste dolgo dolgo v spominu. domači sve se počutili in re sve, da čeravno sve šli s str no marelo od doma, sve v dar imeli srečo, da nama je jalo solnce. Dnevi so bili ravno dovolj hladni, da n ni bilo prevroče.

Četrti dan, v sredo, sve obrnili nazaj proti domu, k so naju pričakovali vsi ra vedni, kaj bove povedali kaj vse sve videli. — Omen naj tudi, da sve obiskali t tiskarno in prostore Am. S venca in Mr. Jerič naji je l jazno sprejel in nam razka vse prostore, za kar mu n lepša hvala. — Končno le hvala še enkrat vsem, s ka rimi smo se v teh dneh se Vi pa g. urednik nikar ne p nite mojega dopisa v koš, kor sem jaz svojo strgano m relo. Prizanesite mu, naj s roča rojakom, da sve srečno zadovoljno zopet doma, odk der kličevi vsem še enk good-bye.

Mary Oblak

(Dalje na 3. str.)

"TARZAN IN ZLATI LEV" (49) (Metropolitan Newspaper Service) Napisal: EDGAR RICE BURROUGHS

Ko je Tarzan priplezal v veliki stolp palače demantov, si je oprezno ogledaval. Na enkrat zagleda na hodniku čudno staro postavo. Bil je suh in ves osivel starec, ki je stal na nekem hodniku podoben stolpni lini. Tarzan je potegnil bodalo, misleč, da se bo treba boriti, toda častitljiva starost starca ga je očarala, da je obstal. Starec ni bil divjak. "Kdo si ti?" je nagovoril starec v angleščini, kar je Tarzana naravnost dirnilo.

"Kako si prišel ti semkaj?" je vprašal stari mož Tarzana, to pot v narečju opičjega rodu. Nato ga je nagovoril zopet v angleščini rekoč: "Vesel sem, da sem doživel čas, da čujem zopet sladki angleški jezik. Nič se me ne boj. Mene se nimaš nič bati." — "Potem govori odkrito in resnično," ga nagovori Tarzan. "Jaz sem tukaj in iščem belo žensko, ki so jo ujeli Bolganiji. Je li ona na varnem?". "Ona je tukaj in bo varna še kaka dva dni," odgovori starec.

Potem je starec pojasnoval Tarzanu, kako je prišel v ta kraj. Povedal je, da je šel s svojim sinom Stanlejem von Harbenom na raziskovanje. Kako se mu je izgubil sin. Nekega dneva potem je šel na lov in prišel v roke neznanim zamorcem, ki so ga odvedli v sužnjost. Posrečilo se mu je da je ušel, nato taval sem in tja po džungli in končno je zašel v to dolino. "Ujeli so me in še zdaj sem tukaj. Zakaj me niso umorili ne znam. . ." je jenjal.

"Zdaj sem praktično eden izmed njih. Naučil sem se njihovega nerodnega jezika, a še vedno upam in sem gojil upanje, da dobim enkrat priliko, da pobegnem." — Nekaj časa molči in nadaljuje: "Brezupno je stanje tudi za njo, zlasti ker so Bolganiji izvedeli, da je ona kraljica, njihovih najhujših sovražnikov Oparcev. Lahko ti povem kje je, a rešiti je ne morem." — "Jaz lahko poskusim," reče Tarzan. "Ampak izjalovilo se ti bo in boš umrl." — "Ne verjamem. Le povej kje se nahaja?"

DENAR

pošiljamo v Jugoslavijo in druge dele sve ta po dnevnem kurzu. Zadnje dneve dinar stalno raste in se cene pogosto spreminja jo. Računamo po ceni onega dneva, ko de nar prejmemo. Včeraj so bile naše cene:

Dinarji:		Za izplačila v dolarjih:
Za $ 3.00	130 Din	Za $ 5.00 pošljite....$ 5.75
" $ 5.00	220 Din	Za $10.00 pošljite....$10.85
" $10.00	465 Din	Za $15.00 pošljite....$16.00
" $10.60	500 Din	Za $20.00 pošljite....$21.00
" $20.00	950 Din	Za $25.00 pošljite....$26.00
" $21.00	1000 Din	Za $40.00 pošljite....$41.25
" $50.00	2400 Din	Za $50.00 pošljite....$51.50

Vsa pisma in pošiljatve naslovite na:

John Jerich

(V pisarni Amerikanskega Slovenca)

1849 W. CERMAK RD. CHICAGO, ILL.

Zapadna Slovanska Zveza

DENVER, COLORADO

Naslov in imenik glavnih uradnikov.

UPRAVNI ODBOR:

Predsednik: Anton Kochevar, 1208 Berwind Ave., Pueblo, Colo.
Podpredsednik: Geo. J. Miroslavich, 3724 Williams St., Denver, Colo.
Tajnik: Anthony Jeršin, 4825 Washington St., Denver, Colo.
Blagajnik: Michael P. Horvat, 4585 Logan St., Denver, Colo.
Vrhovni zdravnik: Dr. J. F. Snedec, Thatcher Bldg., Pueblo, Colo.

NADZORNI ODBOR:

Predsednik: Matt J. Kochevar, 328 Central Block, Pueblo, Colo.
2. nadzornica: Mary Grum, 4949 Washington St., Denver, Colo.
3. nadzornik: Joseph Škrabec, 412 W. New York Av., Canon City, Colo.

POROTNI ODBOR:

Predsednik: Leo Jurjovec, 1840 W. 22nd Place, Chicago, Ill.
2. porotnik: Anton Rupar, 408 E. Messa Ave., Pueblo, Colo.
3. porotnica: Rose Grebenc, 873 E. 72nd St., Cleveland, Ohio.
4. porotnik: Edvard Tomšič, Box 121, Farr, Colo.
5. porotnik: Peter Blatnik, Box 286, Midvale, Utah.

URADNO GLASILO:

"Amerikanski Slovenec", 1849 W. 22nd St., Chicago, Ill.

Vse denarne nakaznice in vse uradne reči naj se pošiljajo na glavnega tajnika, vse pritožbe pa na predsednika porotnega odbora. Prošnje za sprejem v odrasli oddelek, spremembe zavarovalnine ,kakor tudi bolniške nakaznice, naj se pošiljajo na vrhovnega zdravnika.

Z. S. Z. se priporoča vsem Jugoslovanom, kakor tudi članom drugih narodnosti, ki so zmožni angleškega jezika, da se ji priklopijo. Kdor želi postati član Zveze, naj se oglasi pri tajniku najbližnjega društva Z. S. Z. Za ustanovitev novih društev zadostuje osem oseb. Glede ustanovitve novih društev pošlje glavni tajnik na zahtevo vsa pojasnila in potrebne listine.

SLOVENCI, PRISTOPAJTE V ZAPAD. SLOVANSKO ZVEZO!

Dopisi lokalnih društev

IZ URADA DR. PLANINSKI BRATJE ŠT. 5 Z.S.Z.

Leadville, Colo,

Nesreča nikoli ne počiva ne pozimi in ne poletu in ko se je pri nas začel poletni čas, da smo lahko na prostem. Starejši in mlajši in je nesreča doletela družino Matt Yamnika da so zgubili svojega ljubljen. sina, starega komaj 13 let, ko je šel na izprehod s tovarišem proti California Gate gledat kako ljudje zlato izpirajo in je pridrvel otrok dol po elij in ni mogel ustavit, da ne bi bilo nesreče in ker tudi fantek je mislil uteči nesreči, je ga pa kolo že pod sebe dobilo in mu dalo tako hude poškodbe v notranjosti, da je rajni Mattie čez eno uro poškodbam podlegel na njegovem domu 525 W. 2nd st.

Rajni Mattie Yamnik je bil priden in marljiv učenec v šoli in strežnik v cerkvi sv. Jožefa ga bodo tudi Father G. M. Trunk pogrešali in tudi vsi drugi farani a posebno pa starši, ker je jim bil tudi tako marljiv, da je prijel za vsako hišno delo..

Rajni Mattie Yamnik je bil član v dveh društvih v ml. oddelku. Pri društvu Planinski Bratje št. 5 ZSZ. in pri dr. sv. Jožefa št. 56 KSKJ. Rojen je bil 18. feb. 1920, umrl je 26. junija 1933; pokopan je bil 2. julija in spremljen k večnemu počitku s peto sv. mašo, katero so darovali Father G. M. Trunk.

Mattie Jamnik je imel dosti prijateljev in tudi so se udeležili pogreba z Mlad. oddelkom, ko so bili pogrebniki za zastavami lepo v redu korakali iz društvene dvorane do hiše žalosti in potem za krsto do cerkve, za to gre lepa hvala vsem tistim, kateri so se udeležili pogreba in tudi vsem staršem od obeh društev, da ste otroke na pogreb opozorili, da je bil tem večji.

Dragi Mattie, odšel si od nas v najlepših cvetočih letih k večnemu počitku in večna luč bo svetila tvoji nedolžni duši in telo naj v miru počiva na pokopališču sv. Križa. — Družini Matt Jamnik pa izrekamo naše sožalje.

Dalje prosim vse tiste člane in članice dr. Planinski Bratje št. 5 ZSZ., kateri dolgujejo društvu asesmente, da v kratkem povrnejo do 25. julija. — Ako ne povrnete, boste suspendirani in suspendirali se boste sami. Zatorej vas prosim, skrbite za društvo, da boste plačevali asesmente in se ni treba zanašat na društveno blagajno, ker ste jo do kraja izčrpali in vedite, da naša blagajna ni Huntarjeva Banka, da lahko zaklada in čaka deset let. — Pozdrav vsem čitateljem Amer. Slovenca in vsemu članstvu ZSZ.

John Savoren, tajnik.

ZSZ ENGLISH SECTION

CHICAGO YOUNGSTERS, BRANCH NO. 2 W.S.A.

Chicago, Ill.

Dear Members and Friends: Our next regular meeting will be held July 12, 1933 at 7 P. M. sharp, at the regular hall. All members are requested to attend.

At this meeting it will be discussed when the picnic shall be held, and many other things. We ask all you members to be present, so that you will know about the picnic, when it will be, etc.

The campaignship is closed, and we shall soon hear what branch wins the first prize, and the other prizes. We havent any other news to be brought out, but we will write in next week more. See you at the meeting.

Two Unknown Pals.

—o—

PUEBLO BOOSTERS

Pueblo, Colo.

It has been a long time since any news has been heard from the Pueblo Boosters. They must be asleep. Come on Boosters, wake up and do something, not let the important thing such as to attend the meetings drop. If you attend the meeting you may become a celebrity as far as organization is concerned,subsequently become a officer of the largest organization in the future. When you attend the meetings the officers or supervisor teach discipline, integrity & to eradicate ill will towards the public. Try to attend all meetings regularly, try to pay dues, and the main thing is try to be first in everything just as were last year won by getting the most new members, beat Denver in a wonderful ball game. Consider all these things and say, let's do it again. If a prize is given to the organization who gets in most new members let's see that the Pueblo Boosters get it. Not only for the prize but, it's a great honor to have a great and a fine club as the Pueblo Boosters. We better hustle to get in time for plans what we're going to have during the convention.

What happened about the ball team, doesn't the manager take it serious. He ought to be proud to be manager of the Pueblo Baseball team. Now come on and get the team organized and start playing to show where ever you go Pueblo Boosters is known.

It's not very easy for me to attend meeting because I'm out on a farm but I'll go when I have chance. That is all I have to say. Adios.

Just a Member.

—o—

TRAIL BLAZERS LODGE NO. 41 W.S.A.

Denver, Colo.

THIS AND THAT.

While this is being written the Picnic Committee, Officers and members are busy working on that "Picnic-Dance" at Vasa Park. If you ever watched the busy bees flitting from flower to flower, gathering in the honey, you have a fair idea of how these people are working.

Bro. Louis Novak, Sr., who admits he is no "spring chicken" any more, is full of young ideas and gives full cooperation to the ideas and affairs of youth, working like a Trojan with them to make everything a success. Great stuff, Louis, — wish we had a lot more like you.

Bro. Martin Plute is making many sacrifices and diligently putting in much time and effort for this project. Martin is good, prospective material for an officer some day. He deserves honors.

Bro. Joseph Jenkins fortunately got a job that keeps him busy late hours, but not too busy to put in several more hours of work on this picnic. Joe is also an up-and-coming young man—watch him!

Bro. Joseph Tezak stands a good chance of losing his "future", but when she learns how much he is doing for our doings, she will not hesitate to forgive and forget his absense from the front gate session. Eh! What?

Sisters Mary Novak and Helen Miroslavich, with their captivating smiles and irresistable charm, have done much on the sale of tickets, gathering of ads and donations. Bros. Grande and Stonich are assisting those in charge wonderfully well. Even when Frank and Vinc took Tezak on an extended motor drive over the 4th, they mixed business with pleasure. I mean our picnic business,—or was it drinks they were mixing?

Sister Mary Kucler is walking away with the honors of champion ticket seller. My! How that girl puts it over! We're proud of you Mary. Bro. Miroslavich is a close second to Mary while reports coming in show that most all members are busy in this respect as well as in the general work of the picnic. Wish we know what all were doing so we could aknowledge it.

In spite of his absence from the city a good deal lately, and his injuries, Bro. Joseph Shaball is doing his share. We are rejoicing that Joe is nicely recovering from injuries caused when he was pinned under his car after a reckless driver cut in too close and turned Joe's car over. Bro. Shaball is at present employed as a supervisor of a Forest Army crew near Boulder, Colo.

Our Popish brothers from Retreat park were seen boosting the picnic at a filling station, but, this station was not the kind where you fill an automobile. Bro. Joseph Lunka has recovered from a sprained ankle. We don't know if it happened when Joe was going down stairs after the 3.2 or when he was coming up.

At this writing we are happy to learn that Mr. Matt Chemas, Sr., the father of bro. Matt Chemas and father-in-law of bro. Tony Zalar is much improved after his recent illness.

We have been advertising our picnic all week on a slide at the Alpine Theatre and when it was flashed on the screen a youngster down front (probably an United Comrade) shouted: "Golly—Trail Blazers! Gee Whizz, my mom and dad belong to that." This remark brought a round of laughter and applause.

Quite a few members whom we did not see for a long time attended meeting last time. Too bad we can't have an election, or some other such drawing power, every meeting so that such a fine, large crowd would be in steady attendance. We have been rather crowded with much important business for the last five months, more than in former periods, and after the convention we will again be able to relax and have shorter, peppier meetings. It is remarkable how our members understand the situation and remain patient through it all. That's the spirit as it should be.

We were sorry to receive the sad news that the beloved mother of bro. Eugene Veraldi passed away. Bro. Veraldi rendered great and valuable service to our picnic affair through his influence ,advice and untiring and diligent work. He was a tremendous help to us. We all join in extending sincere sympathy and consolation to bro. Veraldi in his bereavement.

Our next meeting will be held on Monday, July 17. Reports of the picnic & By-Laws committees will be heard, other business will be taken care of and a nice social windup is being prepared.

Two Spot Dan.

RAZGOVORI O RAZOROŽITVI

Slika kaže N. Davisa (v ospredju na levo), načelnika ameriške delegacije na razorožitveni konferenci, s francoskim zun. mnistrom Paul-Boncourjem po pogovorih o razoroževanju, ki so se nedavno vršili v Parizu.

KDO VE KAJ O TEM?

Jaz, **Jera Crocker, stanujoča v McCook, Nebr., Route 3,** sem prišla v Ameriko l. 1920. Nekje v Chicagi živi sin mojega strica Joneza Goršeta, milijonarja, ki je umrl pred 40 leti. Jaz sem hčerka Štefana Goršeta v Semiču, Slovenija. Ako bi kdo vedel za naslov od sina mojega strica, naj mi blagovoli javiti njegov naslov, za kar mu bom zelo hvaležna.

ŠE ENA KRALJICA

Vsake vrste kraljic imamo dandanes. Tako nam kaže gornja slika takozvano "lovorjevo kraljico", kateri devlje governer države Pennsylvania, G. Pinchot, lovorjev venec na glavo pri nekih tozadevnih svečanostih v mestu Skytop, Pa.

ZA STARI KRAJ

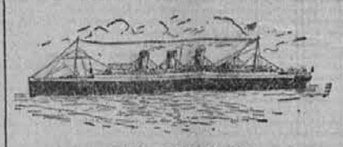

POTOVANJE:

Če ste namenjeni v stari kraj, je v Vašem interesu, da se poslužite te najstarejše in zanesljive domače tvrdke.

Pišite po Vozni red s cenami kart za vse važne linije in parnike!

CENE ZA DENARNE POSILJKE:

Za $	3.00	Din 130	—	Za $	8.25	100 lir
Za	5.00	Din 220	—	Za	16.00	200 lir
Za	10.00	Din 465	—	Za	23.75	300 lir
Za	10.60	Din 500	—	Za	31.50	400 lir
Za	20.00	Din 950	—	Za	39.60	500 lir
Za	21.00	Din 1000	—	Za	78.50	1000 lir
Za	50.00	Din 2400	—	Za	156.00	2000 lir

Pri večjih zneskih sorazmeren popust.

Ker se cene sedaj hitro menjajo, so navedene cene podvržene spremembi, gori ali doli.

Pošiljamo tudi v dolarjih.

Vse pošiljke naslovite na:

LEO ZAKRAJSEK
General Travel Service
1359 Second Avenue,
NEW YORK, N. Y.

IZ SLOV. NASELBIN.

(Nadaljevanje z 2. strani)

PREŠERNOV PIKNIK V RYE, COLO.

Pueblo, Colo.

Veliki ljudski piknik, katerega priredi slov. pevsko društvo Prešeren iz Pueblo, Colo., se vrši v nedeljo dne 16. julija v lepem Prešernovem domu v Rye, Colo. Na programu bodo razne dirke, petje, ples in prosta zabava. Za mal denar bo tam na razpolago za jesti in piti. Od odbora se sliši, da bo tisti dan na pikniku prava domača starokrajska zabava. Tem potom Prešeren vabi vse pueblske Jugoslovane, da se tega piknika udeležijo v največjem številu. Nadalje najuljudneje vabimo tudi vse druge naše rojake iz bližnjih naselbin, posebno rojake iz Walsenburga in okolice. Nadalje, ako mogoče, pridite iz Colo. Springs in Canon City.

Mi vam zagotavljamo, da boste prav dobro postreženi in da bo na pikniku dovolj zabave za vse.

Zatorej na svidenje na Prešernovem pikniku v nedeljo, 16. julija 1933 v Rye, Colo.

Za slov. pevsko dr. Prešeren:
J. M. Germ.

—o—

POSETNIKI SVETOVNE RAZSTAVE

V našem uredništvu sta se zglasila te dni Mr. in Mrs. Geo. Cikovich iz South Bethlehema, Pa. Mudila se bota nekaj dni v Chicagi. — V zadnjem poročilu o posetnikih razstave se je vrinila neljuba pomota pri imenu Mr. Johna Dobraveca iz Franklina, Kansas, da je bilo pomotoma zapisano njegovo prvo ime za "Franka", kar je napačno. — Njegovo ime je John Dobravec, kateri je obiskal več prijateljev, znancev in sorodnikov v Chicagi. Z njim je bil Markovič iz Frontenac, Kans., in Mrs. Annie Jelovčan s sinom, iz Girard, Kans. Stanoval je pri svoji nečakinji Mrs. Josephine Dobravec na Sheffield Ave.

—o—

"Skrb za dober tisk, razširjenje katoliškega časopisja, je zelo važna naloga vsakega katoličana, tako mož kakor žena, deklet in fantov."

— Rev. Benvenut Winkler.

IZREDNA PRILIKA

Na prodaj sta dva akra zemlje lepe lege v prijaznem mestecu Downers Grove, Ill., komaj 45 minut z vlakom od Chicage. Na prostoru se nahaja trisobna hiša (Cottage) in garaža za dve kari. Cena je samo $1250.00. Katerega zanima, naj piše ali pa pride po podrobnosti na A. Z. v uradu tega lista.

SLOVENSKA KNJIGA ZA
Konzerviranje
sadja, sočivja in mesa, tiskana na mimeograph s 120 recepti in vsem navodilom. Cena je 50c poštnine prosto. Angleška z 270 recepti 25c. Denar lahko pošljete tudi v znamkah po 3c.
FRANK LUKANCICH
Midway, Pa.

ELEKTRIKA
za vsakogar

KAJ SE JE GODILO pred približno dvajsetimi leti? Zanimivo se je spomniti . . .

Amundsenova ekspedicija je odkrivala južni tečaj. Panama prekop se je ravno kopal. Avtomobilisti so nosili barvana očala in so se zavijali v platnene površnike proti prahu. Letanje je bil poizkus za predrzneže. Električne luči so bile samo za srečne družine v osredjih mesta ali v najbolj premožnih zunanjih naselbinah.

V severnem Illinoisu, izven mestnih mej Chicage, je bilo približno 100 mest, ki so prejemale elektriko. Toda njih postrežba je bila določena po uri in podvržena so bila kapricam vremena. Luči so se prižgale ob peti uri popoldne. Ob enajstih so se poslovile in za ostali del noči se je postrežba ukinila. Viharji so za nedoločen čas prekinili postrežbo.

To je bilo v 1911. V avgustu tistega leta se je organizirala Public Service of Northern Illinois. Pričel se je program intenzivnega razvoja. Leto za letom se je mogla nuditi elektrika in plin vedno večjemu številu ljudstva. Cena za to postrežbo se je znižala ponovno in ponovno.

Danes je v ozemlju izven Chicage 322 mest in vasi, kakor tudi več kot 8,000 vmesnih farm, ki prejemajo elektriko in plinsko postrežbo štirindvajset ur na dan, kar je omogočeno potom Public Service of Northern Illinois . . . za ceno, ki tvori najnižji znesek za važno potrebščino na družinskem proračunu.

PUBLIC SERVICE COMPANY
OF NORTHERN ILLINOIS

Dve desetletji v službi severnega Illinoisa — zalagajoča elektriko in plin 6,000 kvadratnih milj, vključno mestno ozemlje, po katerem raste Chicago.

Izpod Golice

SLAVKO SAVINŠEK.

— Povest z gorenjskih planin —

"Domov pojdi in spat. Dovolj je neumnosti! Saj vidiš, da ne moreš dalje!"

"Pojdi, Cilka!" prosi Janez, ki še vedno kleči ob dekletu.

"Toda Matevž?" potoži dekle.

"Jaz grem gor, Cilka, samo ti pojdi domov, da ne bodo oče hudi!"

"Tudi ti ne pojdeš nikamor, Janez," branijo oče.

Cilka vstane in stopi tesno k hlapcu:

"Janez, pojdite gor in poglejte, pa mi pridite takoj povedat!"

"Bom Cilka, bodi brez skrbi!"

"Tak pojdimo že!" sili Hribar.

Cilka stopi k njemu in mimo njega nazaj proti domu.

"Lahko noč, Šinkovec," pozdravi Hribar.

"Lahko noč," zamrmra stari, odide k durim, toda na pragu se ustavi in gleda za odhajajočima. V mislih pa hodi za sinom Matijo, ki je tudi med tihotapci. Davi je odrinil, nekaj govoril o nevarnosti, pa sam Bog ga razumi. Hvala Bogu, da je vsaj Janez ostal doma. Hudo je, ko človek nima zemlje več ko za tri koše in si morajo sinovi služiti kruh s tihotapstvom. Svari stari Šinkovec mlada dva, pa sta neugnana, posebno Matija. Nehote se ozre proti Golici in v srcu gloje skrb za sina, ki je v smrtni nevarnosti.

"Janez, ali ti ne greš?" se obrne Hribar nazaj.

Janez ne odgovori ničesar, obrne se in krepko stopi po stezi navkreber, zavije čez Jesenico in utone v noč in v boršt.

"Bog nas varuj, zdaj je še dekleta prijelo!" potoži sam sebi stari Šinkovec, zapre duri in gre leč.

Hribarja je Cilkin beg močno ujezil. Za čas ga je premagala skrb in ljubezen za edinko, ali ko jo je spet našel, se je brž spremenila mehkoba v trdo skorjo in zdaj sama jeza gori iz njega. In sram, ker mu je dekle naredilo sramoto, da je hotelo za tihotapci v Golico! In ravno Šinkovec je moral videti njegovo sramoto.

"Sram te bodi, Cilka," da Hribar duška svoji jezi, ko prideta mimo cerkve. In čez nekaj časa zopet:

"Za kom si šla?"

Dekle molči. Stari jo gleda od strani. Bleda je, strašno bleda in še vedno jo žene sapa.

"Ne boš povedala?"

Dekle mu ničesar ne odgovori, vso pot do doma ogovarja oče, sili v njo zlepa, grozi zgrda, ali dekle je tiho in nemo, kakor bi bilo kamen. Samo zdaj pa zdaj se ozre nazaj na Golico in oče vidi, da ji blišče solze v očeh.

Doma je luč in mati stoje na pragu ter jočejo.

"Cilka, oče, kje pa sta bila?"

"Za tihotapci je hotela!"

"Kam?"

"Za tihotapci! Take ste matere; ničesar ne vidite, kaj se za vašimi hrbti plete! Ti, stara, si kakor druge!"

"Križ božji, kako pa naj vem?"

"Preteti Janez, Sultana ni odvezal. Čaka naj! Pa še tebi je v potuho, deklina nemarna," se jezi Hribar, ki je šele sedaj opazil, ko se mu je pes vzpel na koleni, da je privezan. Odveže ga. Pes plane naravnost k Cilki in se vzpne po nji. Ali Cilka ga nocoj ne vidi, ne čuti, bleda in tiha gre mimo matere v hišo. Okno je odprto in ravno na Golico se vidi skozenj. Cilka sede za mizo na stolico. Nasloni obraz v dlani in se zagleda skozi okno v noč. Mati pridejo za njo z lučjo, za njimi pa oče, ki so skrbno zapahnili zadnje duri in še na prednjih poskusili, če so dobro zaklenjene.

Mati postavijo luč na zapeček.

"Zdaj pa povej, dekle, kaj imaš!" trdo vprašajo oče Cilko.

A Cilka molči. Samo oči zapre za hip, potem pa se spet zastrmi skozi okno.

"Vidiš, taka je," se jeze oče napram materi, "očetu in materi nič, kakor da sva ji tuja; hlapcu pove, kot bi njen oče bil."

"Cilka, daj, povej, kaj je s teboj?" vprašajo mati in se primaknejo k hčeri.

Tudi njim ne odgovori Cilka.

"No, takole je! Pa ugani, če moreš!" se ženejo oče.

"Kaj pa sta imela z Janezom?" sprašujejo mati dalje.

"Sem že rekel: Janez ji je samo v potuho. Ž njim nima dekle ničesar. Toda za nekim tihotapcem sili v Golico."

"Mislila sem, da za financarjem, ki pritiska za njo!"

"Tudi meni se je videlo; toda Janez pravi, da ne. On že ve!"

"Cilka, povej no, saj vidiš, kako naju skrbi!" prosi mati hčer.

Dekletu zrastejo solze v oči. Ustnice pa tišči skupaj in le še bolj bleda je v obraz: kakor smrt.

Tedaj vnovič poči na Golici. En strel, pa drug odgovori ostrejši in jasnejši. Cilki se razpro oči na široko, z obema rokama se zgrabi za srce, zgrudi se na mizo in glasno zaihti.

"Kaj zlodja imajo nocoj tam gori?" sunejo oče iz sebe in stopijo k oknu, da prikrijejo bolečino, ki jim je stopila iz srca v oči, ko vidijo bridkost hčerino.

Tudi mater zmore. Nagnejo se k Cilki in solze se ji udero po licu. Oče vidijo vse to.

"No, zdaj se pa še ti cmeri, stara!" vržejo iz sebe trdo, pa se zasučejo in odidejo v hišterno ter ležejo na posteljo oblečeni.

Mati sedejo k Cilki. Roko ji položе okrog vratu. Obe sta tiho, obe jočeta. Prva premaga mati bolečine in solze. S trdo, žuljevo dlanjo gladi lase jokajoči hčerki in molči. Govori samo njeno srce, ki se vedno razločneje približuje hčerinemu srcu v veliki, vseodpuščajoči, vserazumevajoči materinski ljubezni. Trda in okorna dlan, ki boža zlate lase, žuljava je desnica, ki rahlo briše solze in stiska hčerko k sebi; mrzla je, ker je vsa kri v srcu, kakor je ljubezen materina le v srcu vsa, ne na jeziku. Toda kakor je mrzla in trda in okorna in žuljeva božajoča roka, vendar omehča bolečino, vendar umiri besnenje v srcu, ker je roka materina.

Tudi Cilki seže v dno duše ta dobra materina roka. Čuti, kako prosi, čuti Cilka, in ledeni obroč, ki ji stiska srce in jo v dušo zebe, se prične tajati pod božanjem materine roke. Čuti kako seza ta dobra proseča roka v njeno srce, čuti, kako prosi, kako se ji dobrika, kako tolaži: povej, hčerka, in laže ti bo! Povej materi, ki je mati, če nočeš očetu, ker je samo oče.

Tedaj se v Cilki vzpne in iz dna duše se ji iztrga krik na pomoč:

Krčevito se oprime Cilka z obema rokama materine desnice, vnovič plane v jok; pa nasloni glavo na materine prsi, da v njeno srce izihti svojo skrb in bolečino.

(Dalje prih.)

O TEM IN ONEM

NOVA SVETNICA

V vatikanski baziliki so proglasili za blaženo sestro Vincenco Gerosa iz Lovere pri Bergamu v Italiji. Te dni so v smislu predpisov o preiskavi glede kandidatov za svetniško čast odprli grob ranjke, in sicer v navzočnosti cerkvenega sodišča in zdravnika. Truplo sestre Vincence je zelo dobro ohranjeno. Po obrazu jo je še mogoče spoznati. Od trupla so vzeli dvoje reber kot relikvijo, eno so odnesli v Rim, drugo pa so izročili škofu v Bresciji.

—o—

MAŽA PROTI DAVICI

Profesor Lowenstein, ki deluje v Sieroterapevtičnem zavodu, Dunaj, je sestavil posebno mažo proti davici. Po 45 dneh uporabljanja tega mazila, ki se namaže otroku na hrbet, se otrok imunizira proti davici. Za to se porabijo trije lončki tega mazila. Če grozi otroku okuženje z neposredne bližine, v družini sami ali kakem zavodu, potem je še vedno najbolj priporočljiva uporaba injekcije proti davici, seveda ta učinkuje samo nekaj tednov.

—o—

DRAG STARTNI STREL

Znana filmska zvezdnica Kathe v Nagy je bila povabljena, naj sproži startni strel, ki bo dal znamenje za začetek šestdnevne kolesarske dirke v Kelmorajnu. Zvezdnica se je odzvala povabilu, imela pa je smolo, da si je pri startnem strelu ranila roko in zdaj toži sportne prireditelje za odškodnino v znasku 25,000 mark. Pravi namreč, da je za rano odgovoren funkcionar, ki ji je dal v roke pištolo za startni strel.

—o—

ŠIRITE AMER. SLOVENCA!

ROJSTVO IN SMRT V JUGOSLAVIJI

Po uradnih podatkih je bilo v posameznih letih na 1000 prebivalcev sledeče število rojenih, oziroma umrlih: leta 1925 rojenih 34.2, umrlih 18.7, leta 1926 rojenih 35.3, umrlih 18.8, leta 1927 rojenih 34.3, umrlih 20.0, leta 1928 rojenih 32.7, umrlih 20.4, leta 1929 rojenih 33.3, umrlih 21.1. V letih od 1925 do 1929 je bilo torej na 1000 prebivalcev v Jugoslaviji rojenih 33.9, umrlo pa je 20.0 oseb na 1000 prebivalcev.

—o—

ANEKDOTA

Peter Altenberg se je bil nekoč zmenil z nekim dunajskim gledališkim kritikom, da se dobita drugega dne ob 12., a ni prišel na sestanek. Kritik je pesnika poiskal v njegovem stanovanju in ga je našel v postelji.

"Kako morete biti tako leni?" je vprašal.

"Nisem len," je odvrnil Altenberg srdito. "Če ležim, še ni rečeno, da sem len."

"Na ta način se boste še zgarali do smrti," je menil obiskovalec.

—o—

TRI MILIJONE OSEB OBISKALO RAZSTAVO

Chicago, Ill. — Precej začudena je bila 58 letna Mrs. E. T. Lila Burke, ki je prišla semkaj iz Morristown, N. J., ko je v nedeljo popoldne stopila na razstavne prostore in bila tamkaj slovesno sprejeta od posebnega odbora .Nameravala je namreč obiskati razstavo kot vsak drugi posetnik, a je naletela na tak sprejem. Razložili so ji nato, da je ona ravno trimiljonska oseba, ki je stopila skozi ograjo, in kot taka je bila deležna posebne pozornosti.

SAMOUMOR STARKE

Chicago, Ill. — Pred očmi številnega občinstva je preteklo sredo utonila v laguni v Jackson parku 79letna Mrs. Celia Kendall, živeča v soseščini Halsted in 26. cesta. Enostavno odkorakala je v vodo. Dva moška sta takoj skočila za njo, toda, ko sta jo privlekla ven, je bila starka že mrtva.

—o—

ŠIROM JUGOSLAVIJE

Beda

Nedavno je nekega jutra našla ga. Somerjeva v Laškem, pred svojo hišo ovoj, iz katerega je gledalo dvoje očesc, komaj par mesecev starega deteta. Poleg je bil listič, na katerem je stalo, da je otroku ime Angelica in da ga otrokova mati ne more preživljati, radi česar prosi najditelja, da poskrbi za otroka.

—o—

Obup

Komaj 27-letni slikarski mojster A. Butja v Ormožu se je v lastni delavnici ustrelil, tako da je šla krogla tik pod možgani skozi glavo. Vzrok seveda pomanjkanje vere in pa hude gospodarske razmere.

—o—

Iz zapora pobegnil, a se vrnil nazaj

Ka je kaznjenec Stanko Zelič čistil pisarno predstojnika mariborskega kazenskega sodišče, se je oblekel v predstojnikovo suknjo in zbežal iz zaporov. Drugi dan se je sam vrnil nazaj v zapore.

—o—

Mutec je izpregovoril

Nekega Jozveta 30-letnega možaka so že dalje časa opazovali novomeški orožniki. Zlasti jim je bil sumljiv, ker že polni dve leti ni dal glasu od sebe, ampak se je hlinil, da je mutast. Tako so ga pred kratkim prijeli nekje pod Gorjanci in ga zaprli v Novo mesto. Pa se je nekega jutra spozabil, da je orožniku, ki je prišel v njegovo celico in ga pozdravil z "Dobro jutro," odzdravil z istimi besedami. Tako ozdravljenega so odpravili v njegovo domovinsko občino pri Varaždinu.

—o—

Otrok pod vlakom

Na železniški progi pri voglajskem mostu v Čreti pri Celju se je igral dveletni sinček progovnega delavca, Ivan Žele. Otrok ni opazil vlaka, ki se je bližal, šele v zadnjem trenutku se je skušal umakniti, a ga je zadel odbijač lokomotive in mu razbil glavo.

—o—

Nepoboljšljiv pretepač

V Selakovi gostilni v Novi Bučki so pili. Med njimi je bil tudi neki mladenič Šterk iz Hrastulj. Na poti domov je korakal sam in sta ga napadla dva buženska napadalca, katera so orožniki izsledili. Enega so že prej iskali, ker je imel še tri mesece za odsedeti. Se mu je zdelo morda premalo.

—o—

ŠIRITE AMER. SLOVENCA!

—o—

Jeza. — "Zakaj gledaš tako mračno?"

"Pravkar sem se hotela nad nečem jeziti, pa sem pozabila nad čem..."

* * *

Miha na pošti. — Miha (na pošti:) "Ali je kaj pošte za Miha Buzakljuna?"

Poštar: "Za kam? Ali na poste restante?"

Miha: "Jezus Marija, nisem protestant, ampak katolik!"

SLOVENCEM IN HRVATOM

za popravo elektrike in vodovodnih cevi po zelo nizki ceni se priporoča **Martin Vuksinič, izvežban elektrik** in **plumebr.** —Naslov: **9758 Ave. J.** Telef. Regent 0209, **So. Chicago, Ill.**

POSETNIKI SVETOVNE RAZSTAVE — POZOR!

Ustavite se v Milwaukee v edinem slovenskem hotelu, od koder dobite nadulično železnico v Chicago samo en blok stran.

The GROVE HOTEL in RESTAURANT

FRANK SEDMAK, lastnik

616-618 So. 5th St., Milwaukee, Wis.

Tel. Broadway 5947

POZOR!

Na tisoče Slovencev in Hrvatov se mi je zahvalilo za moja zdravila, katera so rabili z najboljšim uspehom, kakor za lase, reumatizem, rane, in za vse druge kožne in notranjne bolezni. Mnogi mi pišejo, da je moj brezplačni cenik vreden za bolnega človeka nad $500. — Zaradi tega je potrebno, da vsakdo takoj piše po moj brezplačni cenik za moja REGISTRIRANA in GARANTIRANA ZDRAVILA.

JAKOB WAHČIČ,

1436 E. 95th St., Cleveland, Ohio

KC BAKING POWDER

Full Pack No Slack Filling

SAME PRICE *today* AS 42 YEARS AGO

25 ounces for 25¢

Double Tested! Double Action!

MILLIONS OF POUNDS USED BY OUR GOVERNMENT

V JUGOSLAVIJO

Moderna udobnost in neprekosljiva postrežba v vseh razredih... Tedenska odplutja iz New Yorka... Pripravne in hitre železniške zveze iz Hamburga

ZMERNE CENE

Pojasnila vam da vsak lokalni agent ali

HAMBURG-AMERICAN LINE

177 N. MICHIGAN AVE., CHICAGO, ILL.

ČISTO MLEKO ZA VAŠE ZDRAVJE, ZA VAŠE OTROKE IN ZA CELO DRUŽINO,

— iz —

Wencel's Dairy Products

2380-82 Blue Island Avenue, Chicago, Illinois

Telefon Roosevelt 3673

Na razpolago vam za vaše zdravje v svojih novih modernih svetlih mlekarskih prostorih.

TISKARNA

AMERIKANSKI SLOVENEC

izvršuje vsa tiskarska dela točno in po najzmernejših cenah. Mnogi so se o tem prepričali in so naši stalni odjemalci.

Društva — Trgovci — Posamezniki

dobijo v naši tiskarni vedno solidno in točno postrežbo. Priporočamo, da predno oddate naročilo drugam, da pišete nam po cene. Izvršujemo prestave na angleško in obratno. Za nas ni nobeno naročilo preveliko, nobeno premalo.

Amerikanski Slovenec

1849 WEST 22nd STREET, CHICAGO, ILL.

Društva

ki oglasijo svoje prireditve, veselice, igre, itd. v

AMERIKANSKEM SLOVENCU

imajo vsikdar dobro udeležbo in dober uspeh.

"AMER. SLOVENCA" ne čita samo vaše članstvo, pač pa mnogi naši rojaki po vaši okolici.

Oglaševalne cene v "Am. Slovencu" so zmerne.

SUCH IS LIFE—

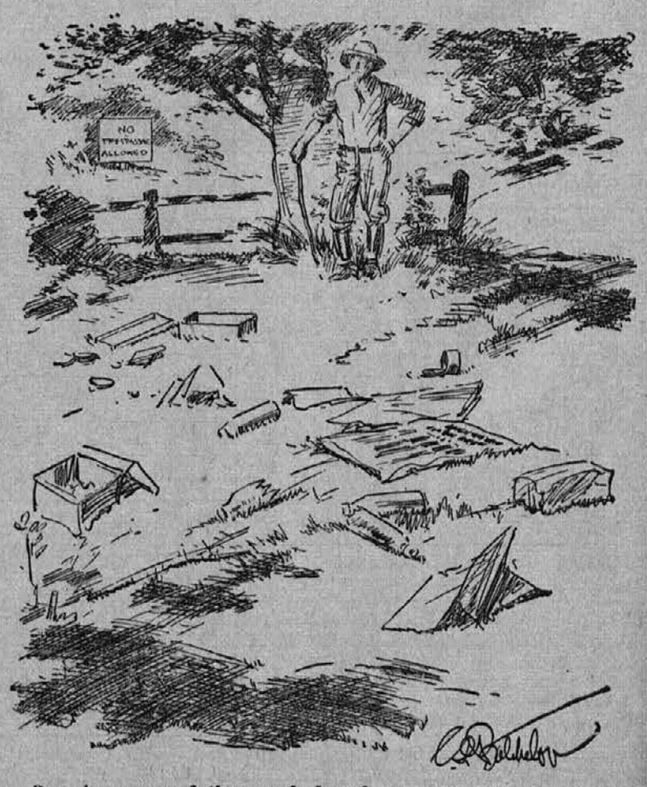

"I reckon some of them gosh darn lovers of natchur have been here."